

T.C. Resmî Gazete

Başbakanlık

Mevzuatı Geliştirme ve Yayın Genel Müdürlüğüne Yayınlanır

23 Temmuz 2016
CUMARTESİ

Sayı : 29779

YÜRÜTME VE İDARE BÖLÜMÜ

KANUN HÜKMÜNDE KARARNAME

OLAĞANÜSTÜ HAL KAPSAMINDA ALINAN TEDBİRLERE İLİŞKİN KANUN HÜKMÜNDE KARARNAME

Karar Sayısı: KHK/667

Olağanüstü hal kapsamında bazı tedbirler alınması; Anayasanın 121 inci maddesi ile 25/10/1983 tarihli ve 2935 sayılı Olağanüstü Hal Kanununun 4 üncü maddesine göre, Cumhurbaşkanının başkanlığında toplanan Bakanlar Kurulu'na 22/7/2016 tarihinde kararlaştırılmıştır.

BİRİNCİ BÖLÜM

Amaç ve Kapsam

Amaç ve kapsam

MADDE 1 – (1) Bu Kanun Hükmünde Kararnamenin amacı, 20/7/2016 tarihli ve 2016/9064 sayılı Bakanlar Kurulu Kararıyla ülke genelinde ilan edilen olağanüstü hal kapsamında, darbe teşebbüsü ve terörle mücadele çerçevesinde alınması zaruri olan tedbirler ile bunlara ilişkin usul ve esasları belirlemektir.

İKİNCİ BÖLÜM

Olağanüstü Halin Uygulanmasına İlişkin Tedbirler

Kapatılan kurum ve kuruluşlara ilişkin tedbirler

MADDE 2 – (1) Milli güvenliğe tehdit oluşturduğu tespit edilen Fethullahçı Terör Örgütüne (FETÖ/PDY) aidiyeti, iltisakı veya irtibatı belirlenen;

a) Ekli (I) sayılı listede yer alan özel sağlık kurum ve kuruluşları,

b) Ekli (II) sayılı listede yer alan özel öğretim kurum ve kuruluşları ile özel öğrenci yurtları ve pansiyonları,

- c) Ekli (III) sayılı listede yer alan vakıf ve dernekler ile bunların iktisadi işletmeleri,
ç) Ekli (IV) sayılı listede yer alan vakıf yükseköğretim kurumları,
d) Ekli (V) sayılı listede yer alan sendika, federasyon ve konfederasyonlar,
kapatılmıştır.

(2) Kapatılan vakıfların her türlü taşınır ve taşınmazları ile her türlü mal varlığı, alacak ve hakları, belge ve evrakı Vakıflar Genel Müdürlüğüne bedelsiz olarak devredilmiş sayılır. Kapatılan vakıf yükseköğretim kurumlarının sağlık uygulama ve araştırma merkezleri ve kapatılan diğer kurum ve kuruluşlara ait olan taşınırılar ile her türlü mal varlığı, alacak ve haklar, belge ve evrak Hazineye bedelsiz olarak devredilmiş sayılır, bunlara ait taşınmazlar tapuda yeniden Hazine adına, her türlü kısıtlama ve taşınmaz yükünden arı olarak tescil edilir. Birinci fıkrada sayılanların her türlü borçlarından dolayı hiçbir şekilde Hazineden bir hak ve talepte bulunulamaz. Devire ilişkin işlemler ilgili tüm kurumlardan gerekli yardımı almak suretiyle ilgisine göre Maliye Bakanlığı veya Vakıflar Genel Müdürlüğü tarafından yerine getirilir.

(3) Milli güvenliğe tehdit oluşturduğu tespit edilen yapı, oluşum veya gruplara ya da terör örgütlerine üyeliği veya iltisakı ya da bunlarla irtibatı belirlenen ve ekli listelerde yer almayan özel ve vakıf sağlık kurum ve kuruluşları, özel öğretim kurum ve kuruluşları ile özel öğrenci yurtları ve pansiyonları, vakıflar, dernekler, vakıf yükseköğretim kurumları, sendikalar, federasyonlar ve konfederasyonlar, ilgili bakanlıklarda bakan tarafından oluşturulacak komisyonun teklifi üzerine bakan onayı ile kapatılır. Bu fıkra kapsamında kapatılan kurum ve kuruluşlar hakkında da ikinci fıkra hükümleri uygulanır.

(4) Kapatılan yükseköğretim kurumlarında kayıtlı öğrenciler, Yükseköğretim Kurulu tarafından Devlet üniversitelerine veya vakıf üniversitelerine yerleştirilir. Bu şekilde yerleştirilen öğrenciler, mezun oluncaya kadar vakıf yükseköğretim kurumlarına ödemeleri gereken ücretleri ilgili üniversiteye ödemeye devam ederler. Bu fıkranın uygulanması ile ilgili olarak usul ve esasları belirlemeye, uygulamayı yönlendirmeye, her türlü tedbiri almaya ve ortaya çıkabilecek tereddütleri gidermeye Yükseköğretim Kurulu görevli ve yetkilidir.

Yargı mensupları ile bu meslekten sayılanlara ilişkin tedbirler

MADDE 3 – (1) Terör örgütlerine veya Milli Güvenlik Kurulunca Devletin milli güvenliğine karşı faaliyette bulunduğu karar verilen yapı, oluşum veya gruplara üyeliği, mensubiyeti veya iltisakı yahut bunlarla irtibatı olduğu değerlendirilen Anayasa Mahkemesi üyeleri hakkında Anayasa Mahkemesi Genel Kurulunun salt çoğunluğunca; Yargıtay daire başkanı ve üyeleri hakkında Yargıtay Birinci Başkanlık Kurulunca; Danıştay daire başkanı ve üyeleri hakkında Danıştay Başkanlık Kurulunca; hâkim ve savcılar hakkında Hâkimler ve Savcılar Yüksek Kurulu Genel Kurulunca ve Sayıştay meslek mensupları hakkında Sayıştay Başkanının başkanlığında, başkan yardımcıları ile Sayıştay Başkanı tarafından belirlenecek bir daire başkanı

ve bir üyeden oluşan komisyonca meslekte kalmalarının uygun olmadığına ve meslekten çıkarılmalarına karar verilir. Görevlerine son verilenlerin silah ruhsatları ve hususi damgalı pasaportları iptal edilir ve bu kişiler oturdukları kamu konutlarından veya vakıf lojmanlarından onbeş gün içinde tahliye edilir.

(2) Bu Kanun Hükmünde Kararnamenin yürürlüğe girdiği tarihte adli ve idari yargı hâkim ve savcı adayları olarak görev yapanlar, adaylıkta geçirdikleri süreye bakılmaksızın Adalet Bakanlığının teklifi üzerine Hâkimler ve Savcılar Yüksek Kurulunca mesleğe kabul edilmeleri halinde, hâkimlik ve savcılık mesleğine atanabilirler.

Kamu görevlilerine ilişkin tedbirler

MADDE 4 – (1) Terör örgütlerine veya Milli Güvenlik Kurulunca Devletin milli güvenliğine karşı faaliyette bulunduğu karar verilen yapı, oluşum veya gruplara üyeliği, mensubiyeti veya iltisakı yahut bunlarla irtibatı olduğu değerlendirilen;

a) 27/7/1967 tarihli ve 926 sayılı Türk Silahlı Kuvvetleri Personel Kanununa tabi personel, ilgili Kuvvet Komutanının teklifi, Genelkurmay Başkanının inhası, Milli Savunma Bakanının onayı ile kamu görevinden çıkarılır,

b) 10/3/1983 tarihli ve 2803 sayılı Jandarma Teşkilat, Görev ve Yetkileri Kanununa tabi personel Jandarma Genel Komutanının teklifi, İçişleri Bakanının onayı ile kamu görevinden çıkarılır,

c) 9/7/1982 tarihli ve 2692 sayılı Sahil Güvenlik Komutanlığı Kanununa tabi personel Sahil Güvenlik Komutanının teklifi ve İçişleri Bakanının onayı ile kamu görevinden çıkarılır,

ç) Milli Savunma Bakanına bağlı personel Milli Savunma Bakanının onayı ile kamu görevinden çıkarılır,

d) 11/10/1983 tarihli ve 2914 sayılı Yükseköğretim Personel Kanununa tabi personel, Yükseköğretim Kurulu Başkanının teklifi üzerine Yükseköğretim Kurulunun kararıyla kamu görevinden çıkarılır,

e) Mahalli idareler personeli, valinin başkanlığında toplanan ve vali tarafından belirlenen kurulun teklifi üzerine İçişleri Bakanının onayıyla kamu görevinden çıkarılır,

f) 14/7/1965 tarihli ve 657 sayılı Devlet Memurları Kanunu ile bu Kanun Hükmünde Kararnamenin 3 üncü maddesinde belirtilenler hariç diğer mevzuata tabi her türlü kadro, pozisyon ve statüde (işçi dahil) istihdam edilen personel, ilgili kurum veya kuruluşun en üst yöneticisi başkanlığında bağlı, ilgili veya ilişkili bakan tarafından oluşturulan kurulun teklifi üzerine ilgisine göre ilgili bakan onayıyla kamu görevinden çıkarılır,

g) Bir bakanlığa bağlı, ilgili veya ilişkili olmayan diğer kurumlarda her türlü kadro, pozisyon ve statüde (işçi dahil) istihdam edilen personel, birim amirinin teklifi üzerine atamaya yetkili amirin onayıyla kamu görevinden çıkarılır.

(2) Birinci fıkra uyarınca görevine son verilenler bir daha kamu hizmetinde istihdam edilemez, doğrudan veya dolaylı olarak görevlendirilemezler; görevinden çıkarılanların uhde-lerinde bulunan her türlü müteveli heyet, kurul, komisyon, yönetim kurulu, denetim kurulu, tasfiye kurulu üyeliği ve sair görevleri de sona ermiş sayılır. Bu fıkrada sayılan görevleri yürütmekle birlikte kamu görevlisi sıfatını taşımayanlar hakkında da bu fıkra hükümleri uygulanır.

(3) Bu maddeye göre görevlerine son verilenlerin silah ruhsatları ve pilot lisansları iptal edilir ve bu kişiler oturdukları kamu konutlarından veya vakıf lojmanlarından onbeş gün içinde tahliye edilir. Bu kişiler özel güvenlik şirketlerinin kurucusu, ortağı ve çalışanı olamazlar.

(4) Bu madde kapsamında kamu görevi sona erdirilen personele ait kadro ve pozisyonlara, Merkezi Yönetim Bütçe Kanunu ve diğer mevzuattaki kısıtlamalara tabi olmaksızın Bakanlar Kurulunca belirlenecek sayıda kadro ve pozisyon için atama yapılabilir.

Yürütülen soruşturmalarda alınacak tedbirler

MADDE 5 – (1) Milli güvenliğe tehdit oluşturduğu tespit edilen yapı, oluşum veya gruplara ya da terör örgütlerine üyeliği veya iltisakı ya da bunlarla irtibatı nedeniyle haklarında idari işlem tesis edilenler ile aynı gerekçeyle haklarında suç soruşturması veya kovuşturması yürütülenler, işlemi yapan kurum ve kuruluşlarca ilgili pasaport birimine derhal bildirilir. Bu bildirim üzerine ilgili pasaport birimlerince pasaportlar iptal edilir.

Soruşturma ve kovuşturma işlemleri

MADDE 6 – (1) 26/9/2004 tarihli ve 5237 sayılı Türk Ceza Kanununun İkinci Kitap Dördüncü Kısım Dördüncü, Beşinci, Altıncı ve Yedinci Bölümünde tanımlanan suçlar, 12/4/1991 tarihli ve 3713 sayılı Terörle Mücadele Kanunu kapsamına giren suçlar ve toplu işlenen suçlar bakımından, olağanüstü halin devamı süresince;

a) Gözaltı süresi, şüphelinin yakalama yerine en yakın hâkim veya mahkemeye gönderilmesi için zorunlu süre hariç, yakalama anından itibaren otuz günü geçemez.

b) Yakalanan asker kişiler adli kolluk görevlilerine teslim edilir.

c) Yürütülen soruşturmalar kapsamında görev ve unvan ayrımı yapılmaksızın kamu görevlileri de dâhil olmak üzere bütün şüpheli, mağdur ve tanık ifadeleri adli kolluk görevlileri tarafından da alınabilir.

ç) Asker kişiler hakkında verilen tutuklama kararları, 13/12/2004 tarihli ve 5275 sayılı Ceza ve Güvenlik Tedbirlerinin İnfazı Hakkında Kanununun 111 inci maddesinde belirtilen ceza infaz kurumlarında yerine getirilir.

d) Tutuklu olanların avukatları ile görüşmelerinde, toplumun ve ceza infaz kurumunun güvenliğinin tehlikeye düşürülmesi, terör örgütü veya diğer suç örgütlerinin yönlendirilmesi, bunlara emir ve tâlimat verilmesi veya yorumlarıyla gizli, açık ya da şifreli mesajlar iletilmesi

ihimalinin varlığı halinde, Cumhuriyet savcısının kararıyla, görüşmeler teknik cihazla sesli veya görüntülü olarak kaydedilebilir, tutuklu ile avukatın yaptığı görüşmeleri izlemek amacıyla görevli hazır bulundurulabilir, tutuklunun avukatına veya avukatın tutukluya verdiği belge veya belge örnekleri, dosyalar ve aralarındaki konuşmalara ilişkin tutukluları kayıtlara elkonulabilir veya görüşmelerin gün ve saatleri sınırlandırılabilir. Tutuklunun yaptığı görüşmenin, belirtilen amaçla yapıldığının anlaşılması hâlinde, görüşmeye derhal son verilerek, bu husus gerekçesiyle birlikte tutanağa bağlanır. Görüşme başlamadan önce, taraflar bu hususta uyarılır. Tutuklu hakkında, tutanak tutulması hâlinde, Cumhuriyet savcısının istemiyle tutuklunun avukatlarıyla görüşmesi sulh ceza hâkimliğince yasaklanabilir. Yasaklama kararı, tutuklu ile yeni bir avukat görevlendirilmesi için derhal ilgili baro başkanlığına bildirilir. Baro tarafından bildirilen avukatın değiştirilmesi Cumhuriyet savcısı tarafından istenebilir. Görevlendirilen avukata, 23/3/2005 tarihli ve 5320 sayılı Ceza Muhakemesi Kanununun Yürürlük ve Uygulama Şekli Hakkında Kanununun 13 üncü maddesine göre ücret ödenir.

e) Tutuklu olanlar, belgelendirilmesi koşuluyla sadece eşi, ikinci dereceye kadar kan ve birinci derece kayın hısımları ile vasisi veya kayyımı tarafından ziyaret edilebilir. Adalet Bakanlığı ile Cumhuriyet başsavcılığının yetkileri saklıdır. Tutuklular telefonla haberleşme hakkından ancak onbeş günde bir ve bu bentte sayılan kişilerle sınırlı olarak on dakikayı geçmemek üzere faydalanabilirler.

f) Tutuklu olanların bulunduğu ceza infaz kurumlarında görev yapan kamu görevlileri tarafından düzenlenen tutanaklara, ilgili görevlinin açık kimliği yerine sadece sicil numarası yazılır. Kurum görevlilerinin ifadesine başvurulması gerektiği hallerde çıkarılan davetiye veya çağrı kâğıdı görevlinin işyeri adresine tebliğ edilir. Bu kişilere ait ifade ve duruşma tutanaklarında işyeri adresi gösterilir.

g) Yürütülen soruşturmalarda, 4/12/2004 tarihli ve 5271 sayılı Ceza Muhakemesi Kanununun 149 uncu maddesine göre seçilen veya aynı Kanununun 150 nci maddesine göre görevlendirilen müdafî, hakkında bu maddede sayılan suçlar nedeniyle soruşturma ya da kovuşturma bulunması halinde müdafîlik görevini üstlenmekten yasaklanabilir. Cumhuriyet savcısının yasaklamaya ilişkin talebi hakkında, sulh ceza hâkimliği tarafından gecikmeksizin karar verilir. Yasaklama kararı, şüpheliye ve yeni bir müdafî görevlendirilmesi için ilgili baro başkanlığına derhal bildirilir.

ğ) Yürütülen soruşturma ve kovuşturmalarda, ifade alma ve sorgu sırasında veya duruşmada en çok üç avukat hazır bulunabilir.

h) Ceza mahkemelerinde duruşmanın başlamasından önce iddianame veya iddianame yerine geçen belge okunur ya da özetlenerek anlatılır.

i) Tutukluluğun incelenmesi, tutukluluğa itiraz ve tahliye talepleri dosya üzerinden karara bağlanabilir.

ii) Hâkim veya mahkemenin uygun gördüğü durumlarda, aynı anda görüntülü ve sesli iletişim teknolojinin kullanılması suretiyle şüpheli veya sanığın sorgusu yapılabilir veya duruşmalara katılmasına karar verilebilir.

Vazife malulü aylığı bağlanması ve diğer haklar

MADDE 7 – (1) 15/7/2016 tarihinde gerçekleştirilen darbe teşebbüsü ve terör eylemi ile bu eylemin devamı niteliğindeki eylemler sebebiyle hayatını kaybeden veya malul olan sivillere 3713 sayılı Terörle Mücadele Kanununun 21 inci maddesinin birinci fıkrasının (j) bendi kapsamında bağlanacak aylıklarının hesabında aynı fıkranın (h) bendi hükümleri esas alınır ve kendileri ile hak sahipleri, söz konusu (h) bendi kapsamında bulunanlara ilgili mevzuatında sağlanan diğer haklardan aynı şekilde yararlandırılır. Ancak, dul ve yetimlerine bağlanacak aylığın toplam tutarı, malulün ya da ölenin kendisine bağlanacak aylıktan az olamaz. Ayrıca, bunlar ile bu eylemler sebebiyle yaralananlar hakkında 3/11/1980 tarihli ve 2330 sayılı Nakdi Tazminat ve Aylık Bağlanması Hakkında Kanunun nakdi tazminat hükümleri uygulanır. Bu şekilde bağlanacak aylıklarda, genel sağlık sigortası primi dâhil, prim ve prime ilişkin borç olmama şartı aranmaz.

(2) Birinci fıkraya kapsamına giren ve 8/6/1949 tarihli ve 5434 sayılı Türkiye Cumhuriyeti Emekli Sandığı Kanunu kapsamında emeklilik ikramiyesine müstahak olanların emeklilik ikramiyeleri, en yüksek Devlet memuru aylığının (ek gösterge dahil) 115 katından az olmamak üzere, 3713 sayılı Kanunun 21 inci maddesinin birinci fıkrasının (a) bendi hükümleri esas alınarak ödenir. Birinci fıkraya kapsamına girmekle birlikte emeklilik ikramiyesine müstahak olmayan sivillerden yaşamak için gereken hareketleri yapamayacak ve başkasının yardım ve desteğine muhtaç olacak derecede malul olanların kendileri ile ölenlerin kanuni mirasçılarında en yüksek Devlet memuru aylığının (ek gösterge dahil) 170 katı, diğer malullere ise en yüksek Devlet memuru aylığının (ek gösterge dahil) 115 katı tutarında ek tazminat, nakdi tazminata ilişkin esas ve usuller çerçevesinde ilgili kurumlar tarafından ödenir.

İrtifak ve intifa hakları ile kira sözleşmelerinin iptali

MADDE 8 – (1) Mülkiyeti 10/12/2003 tarihli ve 5018 sayılı Kamu Malî Yönetimi ve Kontrol Kanununda belirtilen genel bütçe kapsamındaki kamu idareleri ile özel bütçe kapsamındaki idarelere, düzenleyici ve denetleyici kurumlara, sosyal güvenlik kurumlarına, mahalli idarelerle bu idareler tarafından kurulan birlik ve işletmelere, özel kanunla kurulmuş diğer kamu kurum, kurul, üst kurul ve kuruluşları, kamu iktisadi teşebbüsleri ve bunların bağlı ortaklıkları, müessese ve işletmeleri ile sermayesinin %50'sinden fazlası kamuya ait diğer ortaklıklara ve vakıflara ait olan her türlü taşınmazın yararlanıcıları ile kiracılarının, milli güvenliğe

tehdit oluşturduğu tespit edilen yapı, oluşum veya gruplara ya da terör örgütlerine üyeliği veya iltisakı ya da bunlarla irtibatının değerlendirilmesi halinde irtifak ve intifa hakları ile kira sözleşmeleri ilgili kurum ve kuruluş tarafından resen iptal edilir.

Sorumluluk

MADDE 9 – (1) Bu Kanun Hükmünde Kararname kapsamında karar alan ve görevleri yerine getiren kişilerin bu görevleri nedeniyle hukuki, idari, mali ve cezai sorumluluğu doğmaz.

Yürürlüğün durdurulması

MADDE 10 – (1) Bu Kanun Hükmünde Kararname kapsamında alınan kararlar ve yapılan işlemler nedeniyle açılan davalarda yürütmenin durdurulmasına karar verilemez.

Yürürlük

MADDE 11 – (1) Bu Kanun Hükmünde Kararname yayımı tarihinde yürürlüğe girer.

Yürütme

MADDE 12 – (1) Bu Kanun Hükmünde Kararname hükümlerini Bakanlar Kurulu yürütür.

Recep Tayyip ERDOĞAN

CUMHURBAŞKANI

Binali YILDIRIM

Başbakan

N. CANİKLİ

Başbakan Yardımcısı

N. AĞBAL

Başbakan Yardımcısı V.

N. KURTULMUŞ

Başbakan Yardımcısı

Y. T. TÜRKES

Başbakan Yardımcısı

V. KAYNAK

Başbakan Yardımcısı

B. BOZDAĞ

Adalet Bakanı

F. B. SAYAN KAYA

Aile ve Sosyal Politikalar Bakanı

Ö. ÇELİK

Avrupa Birliği Bakanı

F. ÖZLÜ

Bilim, Sanayi ve Teknoloji Bakanı

S. SOYLU

Çalışma ve Sosyal Güvenlik Bakanı

M. ÖZHASEKİ

Çevre ve Şehircilik Bakanı

M. ÇAVUŞOĞLU

Dışişleri Bakanı

N. ZEYBEKÇİ

Ekonomi Bakanı

B. ALBAYRAK

Enerji ve Tabii Kaynaklar Bakanı

A. Ç. KILIÇ

Gençlik ve Spor Bakanı

F. ÇELİK

Gıda, Tarım ve Hayvancılık Bakanı

B. TÜFENKÇİ

Gümrük ve Ticaret Bakanı

E. ALA

İçişleri Bakanı

L. ELVAN

Kalkınma Bakanı

S. SOYLU

Kültür ve Turizm Bakanı V.

N. AĞBAL

Maliye Bakanı

İ. YILMAZ

Millî Eğitim Bakanı

F. IŞIK

Millî Savunma Bakanı

V. EROĞLU

Orman ve Su İşleri Bakanı

R. AKDAĞ

Sağlık Bakanı

A. ARSLAN

Ulaştırma, Denizcilik ve Haberleşme Bakanı

I SAYILI LİSTE

| Sıra No | İl | Ad/Tanım |
|---------|-----------|---|
| 1 | ANKARA | ÖZEL GÜMÜŞİĞNE FİZİK TEDAVİ VE REHABİLİTASYON TIP MERKEZİ |
| 2 | ANKARA | AKPOL TIP MERKEZİ |
| 3 | ANKARA | GÜMÜŞİĞNE FTR MERKEZİ |
| 4 | ANKARA | NURLU GÖZ HASTANESİ |
| 5 | ANKARA | SİNCAN BİLGİ TIP MERKEZİ |
| 6 | ANKARA | TURGUT ÖZAL ÜNİV. DİALİZ MERKEZİ |
| 7 | ANKARA | TURGUT ÖZAL ÜNİV. S.U.A.M. |
| 8 | BURSA | ÖZEL BAHAR HASTANESİ |
| 9 | BURSA | ÖZEL RENTİP HASTANESİ |
| 10 | ERZURUM | ÖZEL ERZURUM ŞİFA HASTANESİ |
| 11 | ERZURUM | ÖZEL ŞİFA DİALİZ MERKEZİ |
| 12 | GAZİANTEP | ÖZEL PRİMER HOSPİTAL HASTANESİ |
| 13 | İSTANBUL | FATİH ÜNİVERSİTESİ SEMA U.A. MERKEZİ |
| 14 | İSTANBUL | ÖZEL BURÇ GENETİK HASTALIKLARI TANI MERKEZİ |
| 15 | İSTANBUL | ÖZEL DONEGEN GENETİK HASTALIKLARI TANI MERKEZİ |
| 16 | İSTANBUL | ÖZEL İSTANBUL KADIN SAĞLIĞI VE TÜP BEBEK MERKEZİ |
| 17 | İZMİR | İZMİR ŞİFA ÜNİVERSİTESİ BORNOVA DİALİZ MERKEZİ |
| 18 | İZMİR | İZMİR ŞİFA ÜNİVERSİTESİ BORNOVA SAĞL. UYG. ARŞ. MERKEZİ |
| 19 | KAYSERİ | HACETTEPE FTR MERKEZİ |
| 20 | KAYSERİ | ÖZEL KAYSERİ GÖZ HASTANESİ |
| 21 | KONYA | MEVLANA ÜNİVERSİTESİ DİALİZ MERKEZİ |
| 22 | KONYA | MEVLANA ÜNİVERSİTESİ HASTANESİ |
| 23 | KÜTAHYA | ÖZEL KÜTAHYA KENT HASTANESİ |
| 24 | SAKARYA | ÖZEL ALTİNOVA HASTANESİ |
| 25 | ŞANLIURFA | ÖZEL ALEMİZ TIP MERKEZİ |
| 26 | ŞANLIURFA | ÖZEL ANADOLU GÖZ HASTALIKLARI DAL MERKEZİ |
| 27 | ŞANLIURFA | ÖZEL BARAN TIP MERKEZİ |
| 28 | ŞANLIURFA | ÖZEL DOĞA TIP MERKEZİ |
| 29 | ŞANLIURFA | ÖZEL HARRANMED KADIN HASTALIKLARI VE DOĞUM DAL MERKEZİ |
| 30 | ŞANLIURFA | ÖZEL KURTULUŞ DAHİLİYE DAL MERKEZİ |
| 31 | ŞANLIURFA | ÖZEL OSM ORTADOĞU HASTANESİ |
| 32 | ŞANLIURFA | ÖZEL UFUK TIP MERKEZİ |
| 33 | ŞANLIURFA | ÖZEL URFA FTR DAL MERKEZİ |
| 34 | ŞANLIURFA | ÖZEL UZMANLAR TIP MERKEZİ |
| 35 | VAN | ÖZEL İSTANBUL KADIN DOĞUM VE CERRAHİ HASTANESİ |

II SAYILI LİSTE

| SIRA | KURUM KODU | OKUL ADI | KURUM TÜRÜ | İL | İLÇE |
|------|------------|--|---------------------|----------------|--------------|
| 1 | 99910017 | ÖZEL SAMANYOLU ANADOLU LİSESİ | Özel Anadolu Lisesi | ANKARA | YENİMAHALLE |
| 2 | 99910047 | ÖZEL NİLÜFER ANADOLU LİSESİ | Özel Anadolu Lisesi | BURSA | MUDANYA |
| 3 | 99910077 | ÖZEL SAMİ ÇAKIR ANADOLU LİSESİ | Özel Anadolu Lisesi | İSTANBUL | BÜYÜKÇEKMECE |
| 4 | 99910206 | ÖZEL YAMANLAR ANADOLU LİSESİ | Özel Anadolu Lisesi | İZMİR | KARŞIYAKA |
| 5 | 99910210 | ÖZEL GÜNDÜZALP ANADOLU LİSESİ | Özel Anadolu Lisesi | MANİSA | TURGUTLU |
| 6 | 99910278 | ÖZEL BEYLÜKÖZÜ FATİH FEN LİSESİ | Özel Fen Lisesi | İSTANBUL | BÜYÜKÇEKMECE |
| 7 | 99910384 | ÖZEL YAMANLAR FEN LİSESİ | Özel Fen Lisesi | İZMİR | KARŞIYAKA |
| 8 | 99910459 | ÖZEL OTLUKBELİ EĞİTİM KURUMLARI HACI ALI AKIN ANADOLU LİSESİ | Özel Anadolu Lisesi | ERZİNCAN | MERKEZ |
| 9 | 99910472 | ÖZEL SAMANYOLU ERTUĞRULGAZİ ANADOLU LİSESİ | Özel Anadolu Lisesi | ESKİŞEHİR | TEPEBAŞI |
| 10 | 99910504 | ÖZEL TOROS AKDENİZ İLKOKULU | Özel Türk İlkokulu | ANTALYA | KONYAALTI |
| 11 | 99910509 | ÖZEL SERVERGAZİ ANADOLU LİSESİ | Özel Anadolu Lisesi | DENİZLİ | MERKEZEFENDİ |
| 12 | 99910520 | ÖZEL KILIÇSAĞLAN ANADOLU LİSESİ | Özel Anadolu Lisesi | KAYSERİ | KOCAŞINAN |
| 13 | 99910524 | ÖZEL SUNGURÖĞLU ANADOLU LİSESİ | Özel Anadolu Lisesi | GAZİANTEP | ŞEHİTKAMİL |
| 14 | 99910527 | ÖZEL YAMANLAR İLKOKULU | Özel Türk İlkokulu | İZMİR | KARABAĞLAR |
| 15 | 99910530 | ÖZEL FATİH SULTAN LİSESİ | Özel Anadolu Lisesi | AYDIN | NAZİLLİ |
| 16 | 99910532 | ÖZEL SERHAT ANADOLU LİSESİ | Özel Anadolu Lisesi | VAN | EDREMIT |
| 17 | 99910568 | ÖZEL ÇAĞLAYAN İLKOKULU | Özel Türk İlkokulu | ŞANLIURFA | HALİLİYE |
| 18 | 99910571 | ÖZEL SERVERGAZİ İLKOKULU | Özel Türk İlkokulu | DENİZLİ | PAMUKKALE |
| 19 | 99910587 | ÖZEL YILMAZ AKANSU İLKOKULU | Özel Türk İlkokulu | KAYSERİ | MELİKGAZI |
| 20 | 99910589 | ÖZEL SAMANYOLU FEN LİSESİ | Özel Fen Lisesi | ANKARA | YENİMAHALLE |
| 21 | 99910594 | ÖZEL SERHAT FEN LİSESİ | Özel Fen Lisesi | VAN | EDREMIT |
| 22 | 99910607 | ÖZEL RAHİME BATU ANADOLU LİSESİ | Özel Anadolu Lisesi | MALATYA | YEŞİL YURT |
| 23 | 99910628 | ÖZEL ATLANTİK ÇUKURAMBAR İLKOKULU | Özel Türk İlkokulu | ANKARA | ÇANKAYA |
| 24 | 99910632 | ÖZEL ŞEHZADE MEHMET İLKOKULU | Özel Türk İlkokulu | MANİSA | YUNUSEMRE |
| 25 | 99910634 | ÖZEL ALTINBAŞAK BEDRİ AYHAN ANADOLU LİSESİ | Özel Anadolu Lisesi | İSPARTA | MERKEZ |
| 26 | 99910639 | ÖZEL FARK İLKOKULU | Özel Türk İlkokulu | İSTANBUL | BAKIRKÖY |
| 27 | 99910642 | ÖZEL YILDIRIMHAN İLKOKULU | Özel Türk İlkokulu | MERSİN | YENİŞEHİR |
| 28 | 99910643 | ÖZEL YILDIRIM HAN ANADOLU LİSESİ | Özel Anadolu Lisesi | MERSİN | YENİŞEHİR |
| 29 | 99910644 | ÖZEL KAHRAMANKENT ANADOLU LİSESİ | Özel Anadolu Lisesi | KAHRAMANMARAŞ | ONIKİŞUBAT |
| 30 | 99910658 | ÖZEL KIZILIRMAK ANADOLU LİSESİ | Özel Anadolu Lisesi | KIRIKKALE | MERKEZ |
| 31 | 99910663 | ÖZEL TURGUT ÖZAL İLKOKULU | Özel Türk İlkokulu | MALATYA | BATTALGAZİ |
| 32 | 99910684 | ÖZEL NİLÜFER FEN LİSESİ | Özel Fen Lisesi | BURSA | MUDANYA |
| 33 | 99910689 | ÖZEL ALTINBAŞAK BEDRİ AYHAN İLKOKULU | Özel Türk İlkokulu | İSPARTA | MERKEZ |
| 34 | 99910691 | ÖZEL GÜNDÜZALP RABİA HATUN ANADOLU LİSESİ | Özel Anadolu Lisesi | MANİSA | TURGUTLU |
| 35 | 99910697 | ÖZEL ÜFİTADE ANADOLU LİSESİ | Özel Anadolu Lisesi | UŞAK | MERKEZ |
| 36 | 99910698 | ÖZEL ÜFİTADE İLKOKULU | Özel Türk İlkokulu | UŞAK | MERKEZ |
| 37 | 99910704 | ÖZEL OTLUKBELİ İLKOKULU | Özel Türk İlkokulu | ERZİNCAN | MERKEZ |
| 38 | 99910705 | ÖZEL ŞEHZADE MEHMET ANADOLU LİSESİ | Özel Anadolu Lisesi | MANİSA | YUNUSEMRE |
| 39 | 99910706 | ÖZEL FİRDEVZ SAKA İLKOKULU | Özel Türk İlkokulu | KASTAMONU | MERKEZ |
| 40 | 99910708 | KDZ. EREĞLİ ÖZEL FATİH ANADOLU LİSESİ | Özel Anadolu Lisesi | ZONGULDAK | EREĞLİ |
| 41 | 99910717 | ÖZEL SAKARYA FATİH ANADOLU LİSESİ | Özel Anadolu Lisesi | SAKARYA | SERDİVAN |
| 42 | 99910718 | ÖZEL KASIMOĞLU COŞKUN ANADOLU LİSESİ | Özel Anadolu Lisesi | İSTANBUL | MALTEPE |
| 43 | 99910719 | ÖZEL ÇAMLIKA ANAFEN İLKOKULU | Özel Türk İlkokulu | İSTANBUL | ÜSKÜDAR |
| 44 | 99910721 | ÖZEL TOROS SEMA İLKOKULU | Özel Türk İlkokulu | ANTALYA | MANAVGAT |
| 45 | 99910725 | ÖZEL ERKUL ANADOLU LİSESİ | Özel Anadolu Lisesi | KOCAELİ | BAŞİSKELE |
| 46 | 99910731 | ÖZEL BİRLİK ANADOLU LİSESİ | Özel Anadolu Lisesi | MANİSA | SOMA |
| 47 | 99910732 | ÖZEL BİRLİK İLKOKULU | Özel Türk İlkokulu | MANİSA | SOMA |
| 48 | 99910740 | ÖZEL AYDINLIK İLKOKULU | Özel Türk İlkokulu | AYDIN | NAZİLLİ |
| 49 | 99910741 | ÖZEL ZAFER ANADOLU LİSESİ | Özel Anadolu Lisesi | AFYONKARAHİSAR | MERKEZ |
| 50 | 99910756 | ÖZEL SELAHADDİN EYYUBİ LİSESİ | Özel Anadolu Lisesi | BİTLİS | MERKEZ |
| 51 | 99910757 | ÖZEL ŞEHİT FETHİ BEY İLKOKULU | Özel Türk İlkokulu | MUĞLA | FETHİYE |
| 52 | 99910758 | ÖZEL SULTAN MURAT ANADOLU LİSESİ | Özel Anadolu Lisesi | SİVAS | MERKEZ |
| 53 | 99910763 | ÖZEL BAKIRKÖY İLKOKULU | Özel Türk İlkokulu | İSTANBUL | BAKIRKÖY |
| 54 | 99910768 | ÖZEL SERDİVAN FATİH ANADOLU LİSESİ | Özel Anadolu Lisesi | SAKARYA | SERDİVAN |
| 55 | 99910769 | ÖZEL SAKARYA FATİH İLKOKULU | Özel Türk İlkokulu | SAKARYA | ERENLER |
| 56 | 99910770 | ÖZEL MERVE MERAM ABDULLAH AYMAZ İLKOKULU | Özel Türk İlkokulu | KONYA | MERAM |
| 57 | 99910771 | ÖZEL FEZA ANADOLU LİSESİ | Özel Anadolu Lisesi | SAMSUN | ATAKUM |
| 58 | 99910772 | ÖZEL FEZA İLKOKULU | Özel Türk İlkokulu | SAMSUN | ATAKUM |
| 59 | 99910773 | ÖZEL SEMA İLKOKULU | Özel Türk İlkokulu | AKSARAY | MERKEZ |

| | | | | | |
|-----|----------|--|------------------------------|---------------|--------------|
| 60 | 99910774 | ÖZEL BALIKESİR FIRAT ANADOLU LİSESİ | Özel Anadolu Lisesi | BALIKESİR | KARESİ |
| 61 | 99910775 | ÖZEL İLKBAHAR İLKOKULU | Özel Türk İlkokulu | BURSA | NİLÜFER |
| 62 | 99910776 | ÖZEL SAFİYE SULTAN ANADOLU LİSESİ | Özel Anadolu Lisesi | İSTANBUL | BAHÇELİEVLER |
| 63 | 99910777 | ÖZEL YILDIRIM BAYEZİT ANADOLU LİSESİ | Özel Anadolu Lisesi | MERSİN | YENİŞEHİR |
| 64 | 99910780 | ÖZEL AZİZİYE İLKOKULU | Özel Türk İlkokulu | ERZURUM | PALANDÖKEN |
| 65 | 99910781 | ÖZEL SUNGURBEY İLKOKULU | Özel Türk İlkokulu | NİĞDE | MERKEZ |
| 66 | 99910786 | ÖZEL AKASYA SAMANYOLU İLKOKULU | Özel Türk İlkokulu | ANKARA | POLATLI |
| 67 | 99911086 | ÖZEL KAĞLAYAN MURAT ANADOLU LİSESİ | Özel Anadolu Lisesi | ŞANLIURFA | HALİLİYE |
| 68 | 99911099 | ÖZEL ZUHAL İLKOKULU | Özel Türk İlkokulu | MANİSA | SALİHLİ |
| 69 | 99911102 | ÖZEL AZİZİYE ANADOLU LİSESİ | Özel Anadolu Lisesi | ERZURUM | PALANDÖKEN |
| 70 | 99911103 | ÖZEL NİLÜFER ANADOLU LİSESİ | Özel Anadolu Lisesi | BURSA | NİLÜFER |
| 71 | 99911123 | ÖZEL ŞAHİKA SALİH KALKAVAN İLKOKULU | Özel Türk İlkokulu | RİZE | MERKEZ |
| 72 | 99911124 | ÖZEL KOPUZLAR ŞAHİKA LİSESİ | Özel Anadolu Lisesi | RİZE | MERKEZ |
| 73 | 99911129 | ÖZEL BURÇ SEYHAN KIZ ANADOLU LİSESİ | Özel Anadolu Lisesi | ADANA | ÇUKUROVA |
| 74 | 99911132 | ÖZEL BURÇ MELTEM İLKOKULU | Özel Türk İlkokulu | MUĞLA | DALAMAN |
| 75 | 99911135 | ÖZEL BATMAN İRFAN İLKOKULU | Özel Türk İlkokulu | BATMAN | MERKEZ |
| 76 | 99911137 | ÖZEL MEHMET DÖĞME İLKOKULU | Özel Türk İlkokulu | KİLİS | MERKEZ |
| 77 | 99911142 | ÖZEL NİLÜFER SAFVET İLKOKULU | Özel Türk İlkokulu | BURSA | İNEGÖL |
| 78 | 99911145 | ÖZEL CELAL DEĞER İLKOKULU | Özel Türk İlkokulu | ŞİRT | MERKEZ |
| 79 | 99911146 | ÖZEL DICLE ANADOLU LİSESİ | Özel Anadolu Lisesi | DIYARBAKIR | KAYAPINAR |
| 80 | 99911150 | ÖZEL ŞEHZADE MEHMET ANAOKULU | Özel Türk Okul Öncesi Kurumu | MANİSA | YUNUSEMRE |
| 81 | 99911151 | ÖZEL ÖZCAN ANADOLU LİSESİ | Özel Anadolu Lisesi | BALIKESİR | EDREMIT |
| 82 | 99911155 | ÖZEL MUTAFOĞLU ANADOLU LİSESİ | Özel Anadolu Lisesi | GAZİANTEP | ŞEHİTKAMİL |
| 83 | 99911156 | ÖZEL AFİTAP İLKOKULU | Özel Türk İlkokulu | GAZİANTEP | NİZİP |
| 84 | 99911161 | ÖZEL TURGUT ÖZAL ANADOLU LİSESİ | Özel Anadolu Lisesi | MALATYA | BATTALGAZİ |
| 85 | 99911162 | ÖZEL TOROS YAĞMUR ANADOLU LİSESİ | Özel Anadolu Lisesi | ANTALYA | MURATPAŞA |
| 86 | 99911171 | ÖZEL MERTER İLKOKULU | Özel Türk İlkokulu | İSTANBUL | GÜNGÖREN |
| 87 | 99911178 | ÖZEL REŞAT KAZANCI İLKOKULU | Özel Türk İlkokulu | BİTLİS | MERKEZ |
| 88 | 99911179 | ÖZEL BETÜL ANADOLU LİSESİ | Özel Anadolu Lisesi | MANİSA | KIRKAĞAÇ |
| 89 | 99911182 | ÖZEL BALIKESİR FIRAT İLKOKULU | Özel Türk İlkokulu | BALIKESİR | KARESİ |
| 90 | 99911184 | ÖZEL YAMANLAR IŞIK İLKOKULU | Özel Türk İlkokulu | İZMİR | KARABAĞLAR |
| 91 | 99911243 | ÖZEL CEMAL ŞAŞMAZ FEN LİSESİ | Özel Fen Lisesi | ANKARA | KEÇİÖREN |
| 92 | 99911247 | KDZ.EREĞLİ ÖZEL FATİH İZMİRLİOĞLU İLKOKULU | Özel Türk İlkokulu | ZONGULDAK | EREĞLİ |
| 93 | 99911261 | ÖZEL SUNGUROĞLU FEN LİSESİ | Özel Fen Lisesi | GAZİANTEP | ŞEHİTKAMİL |
| 94 | 99911269 | ÖZEL MERVE BÜYÜKKOYUNCU FEN LİSESİ | Özel Fen Lisesi | KONYA | SELÇUKLU |
| 95 | 99911270 | ÖZEL MERVE BÜYÜKKOYUNCU ANADOLU LİSESİ | Özel Anadolu Lisesi | KONYA | SELÇUKLU |
| 96 | 99911276 | ÖZEL BURÇ ÖGE İLKOKULU | Özel Türk İlkokulu | ADANA | ÇUKUROVA |
| 97 | 99911278 | ÖZEL NİL İLKOKULU | Özel Türk İlkokulu | İSTANBUL | ŞİŞLİ |
| 98 | 99911282 | ÖZEL UFUK İLKOKULU | Özel Türk İlkokulu | MANİSA | KULA |
| 99 | 99911299 | ÖZEL SERVERGAZİ GÜNAY ANADOLU LİSESİ | Özel Anadolu Lisesi | DENİZLİ | MERKEZFENDİ |
| 100 | 99911300 | ÖZEL NİL İLKOKULU | Özel Türk İlkokulu | DIYARBAKIR | KAYAPINAR |
| 101 | 99911301 | ÖZEL EMİNBEY İLKOKULU | Özel Türk İlkokulu | MANİSA | AKHISAR |
| 102 | 99911302 | ÖZEL REYHAN İLKOKULU | Özel Türk İlkokulu | KONYA | AKŞEHİR |
| 103 | 99911308 | ÖZEL UFUK İLKOKULU | Özel Türk İlkokulu | ANTALYA | ALANYA |
| 104 | 99911309 | ÖZEL SAMANYOLU ÜMİT İLKOKULU | Özel Türk İlkokulu | ESKİŞEHİR | TEPEBAŞI |
| 105 | 99911310 | ÖZEL NİLÜFER COŞKUN İLKOKULU | Özel Türk İlkokulu | İSTANBUL | MALTEPE |
| 106 | 99911314 | ÖZEL AVCILAR FATİH İLKOKULU | Özel Türk İlkokulu | İSTANBUL | AVCILAR |
| 107 | 99911315 | ÖZEL ALPARSLAN İLKOKULU | Özel Türk İlkokulu | TRABZON | ORTAHIŞAR |
| 108 | 99911316 | ÖZEL ALPARSLAN ANADOLU LİSESİ | Özel Anadolu Lisesi | TRABZON | ORTAHIŞAR |
| 109 | 99911317 | ÖZEL ÇORUM İLKADİM İLKOKULU | Özel Türk İlkokulu | ÇORUM | MERKEZ |
| 110 | 99911344 | ÇAYCUMA KOLEJİ ÖZEL ÇAYCUMA İLKOKULU | Özel Türk İlkokulu | ZONGULDAK | ÇAYCUMA |
| 111 | 99911373 | ÖZEL YAMANLAR MALHUN HATUN FEN LİSESİ | Özel Fen Lisesi | İZMİR | MENEMEN |
| 112 | 99911407 | ÖZEL BÜYÜK KILIÇASAN İLKOKULU | Özel Türk İlkokulu | KIRŞEHİR | MERKEZ |
| 113 | 99911434 | ÖZEL HOŞGÖRÜ İLKOKULU | Özel Türk İlkokulu | OSMANIYE | MERKEZ |
| 114 | 99911436 | ÖZEL ERKUL İLKOKULU | Özel Türk İlkokulu | KOCAELİ | BAŞİSKELE |
| 115 | 99911446 | ÖZEL DÜZCE FATİH ANADOLU LİSESİ | Özel Anadolu Lisesi | DÜZCE | MERKEZ |
| 116 | 99911447 | ÖZEL ALPASLAN ALI CAN İLKOKULU | Özel Türk İlkokulu | BURDUR | MERKEZ |
| 117 | 99911455 | ÖZEL ERGİN İLKOKULU | Özel Türk İlkokulu | YOZGAT | MERKEZ |
| 118 | 99911461 | ALAŞEHİR ÖZEL GAYE İLKOKULU | Özel Türk İlkokulu | MANİSA | ALAŞEHİR |
| 119 | 99911462 | ÖZEL KIZILIRMAK İLKOKULU | Özel Türk İlkokulu | KIRIKKALE | YAŞIHAN |
| 120 | 99911469 | ÖZEL GÜMÜŞ İLKOKULU | Özel Türk İlkokulu | HATAY | PAYAS |
| 121 | 99911470 | ÖZEL HULUSİ BEY İLKOKULU | Özel Türk İlkokulu | BİNGÖL | MERKEZ |
| 122 | 99911472 | ÖZEL SULTAN MURAT İLKOKULU | Özel Türk İlkokulu | SİVAS | MERKEZ |
| 123 | 99911475 | ÖZEL YAVUZ SELİM İLKOKULU | Özel Türk İlkokulu | KÜTAHYA | TAVŞANLI |
| 124 | 99911476 | ÖZEL RABİA ARIKAN İLKOKULU | Özel Türk İlkokulu | KAHRAMANMARAŞ | ONIKİŞUBAT |

| | | | | | |
|-----|----------|---|------------------------------|----------------|------------------|
| 125 | 99911478 | ÖZEL KONURALP İLKOKULU | Özel Türk İlkokulu | KÜTAHYA | MERKEZ |
| 126 | 99911480 | ÖZEL BOLU ALADAĞ İLKOKULU | Özel Türk İlkokulu | BOLU | MERKEZ |
| 127 | 99911482 | ÖZEL ÇORUM İLKADIM ANADOLU LİSESİ | Özel Anadolu Lisesi | ÇORUM | MERKEZ |
| 128 | 99911492 | ÖZEL GÜLENE İLKOKULU | Özel Türk İlkokulu | HATAY | İSKENDERUN |
| 129 | 99911495 | ÖZEL ANTALYA TOROS İLKOKULU | Özel Türk İlkokulu | ANTALYA | MURATPAŞA |
| 130 | 99911504 | ÖZEL UFUK ANADOLU LİSESİ | Özel Anadolu Lisesi | ANTALYA | ALANYA |
| 131 | 99911505 | ÖZEL EDİRNE LALE İLKOKULU | Özel Türk İlkokulu | EDİRNE | MERKEZ |
| 132 | 99911507 | ÖZEL SERVERGAZİ FEN LİSESİ | Özel Fen Lisesi | DENİZLİ | MERKEZEFENDİ |
| 133 | 99911509 | ÖZEL ERDEMLİ YILDIRIMHAN İBRAHİM GÜL İLKOKULU | Özel Türk İlkokulu | MERSİN | ERDEMLİ |
| 134 | 99911513 | ÖZEL BAKIŞ İLKOKULU | Özel Türk İlkokulu | İSTANBUL | ESENLER |
| 135 | 99911517 | ÖZEL ÖLKÜ ULUSOY İLKOKULU | Özel Türk İlkokulu | ANKARA | SİNCAN |
| 136 | 99911522 | ÖZEL GÜLBAHAR HATUN ANADOLU LİSESİ | Özel Anadolu Lisesi | TRABZON | AKÇAABAT |
| 137 | 99911526 | ÖZEL BETÜL İLKOKULU | Özel Türk İlkokulu | MANİSA | KIRKAĞAÇ |
| 138 | 99911583 | ÖZEL ELAZIĞ YAVUZ SELİM KOLEJİ | Özel Anadolu Lisesi | ELAZIĞ | MERKEZ |
| 139 | 99911584 | ÖZEL YAVUZ SELİM-GÜZİDE HANIM İLKOKULU | Özel Türk İlkokulu | ELAZIĞ | MERKEZ |
| 140 | 99911592 | ÖZEL KILIÇASLAN FEN LİSESİ | Özel Fen Lisesi | KAYSERİ | KOCASINAN |
| 141 | 99911599 | ÖZEL TOROS SEMA ANADOLU LİSESİ | Özel Anadolu Lisesi | ANTALYA | MANAVGAT |
| 142 | 99911611 | ÖZEL RAHİME BATU İLKOKULU | Özel Türk İlkokulu | MALATYA | YEŞİLYURT |
| 143 | 99911612 | GİRESUN ÖZEL ÇAĞRI İLKOKULU | Özel Türk İlkokulu | GİRESUN | MERKEZ |
| 144 | 99911616 | ÖZEL ZENGİ İLKOKULU | Özel Türk İlkokulu | HATAY | ANTAKYA |
| 145 | 99911617 | ÖZEL KASIMOĞLU COŞKUN FEN LİSESİ | Özel Fen Lisesi | İSTANBUL | MALTEPE |
| 146 | 99911632 | ÖZEL YAMANLAR ÖZYURT İLKOKULU | Özel Türk İlkokulu | İZMİR | BORNOVA |
| 147 | 99911635 | ÖZEL MERVE GÜVENTAŞ ANADOLU LİSESİ | Özel Anadolu Lisesi | KONYA | KARATAY |
| 148 | 99911649 | ÖZEL GÜNDÜZALP ANAOKULU | Özel Türk Okul Öncesi Kurumu | MANİSA | TURGUTLU |
| 149 | 99911650 | ÖZEL GÜNDÜZALP İLKOKULU | Özel Türk İlkokulu | MANİSA | TURGUTLU |
| 150 | 99911658 | ÖZEL BAHÇELİEVLER OKULUM İLKOKULU | Özel Türk İlkokulu | İSTANBUL | BAHÇELİEVLER |
| 151 | 99911659 | ÖZEL SİLİVRİ İLKOKULU | Özel Türk İlkokulu | İSTANBUL | SİLİVRİ |
| 152 | 99911674 | ÖZEL UFUK FEN LİSESİ | Özel Fen Lisesi | ANTALYA | ALANYA |
| 153 | 99911675 | ÖZEL GÜLBAHAR HATUN İLKOKULU | Özel Türk İlkokulu | TRABZON | AKÇAABAT |
| 154 | 99911678 | ÖZEL TURHAL YILDIRIM İLKOKULU | Özel Türk İlkokulu | TOKAT | TURHAL |
| 155 | 99911719 | ÖZEL FEYZA İLKOKULU | Özel Türk İlkokulu | TEKİRDAĞ | SÜLEYMANPAŞA |
| 156 | 99911722 | ÖZEL CEYHAN İLKOKULU | Özel Türk İlkokulu | KAHRAMANMARAŞ | ELBİSTAN |
| 157 | 99911735 | ÖZEL YAMANLAR ZÜBEYDE HANIM İLKOKULU | Özel Türk İlkokulu | İZMİR | MENEMEN |
| 158 | 99911736 | ÖZEL İBRAHİM AVCI İLKOKULU | Özel Türk İlkokulu | ANKARA | KEÇİÖREN |
| 159 | 99911737 | ÖZEL YENİ SERHAT İLKOKULU | Özel Türk İlkokulu | OSMANIYE | KADIRLI |
| 160 | 99911748 | ÖZEL NİLÜFER İREM İLKOKULU | Özel Türk İlkokulu | BURSA | MUSTAFAKEMALPAŞA |
| 161 | 99911754 | ÖZEL İPEK ANAOKULU | Özel Türk Okul Öncesi Kurumu | ANTALYA | MURATPAŞA |
| 162 | 99911756 | ÖZEL GEVHER HATUN İLKOKULU | Özel Türk İlkokulu | KARAMAN | MERKEZ |
| 163 | 99911757 | ÖZEL KUMLUCA İLKOKULU | Özel Türk İlkokulu | ANTALYA | KUMLUCA |
| 164 | 99911758 | ÖZEL İSTİKBAL İLKOKULU | Özel Türk İlkokulu | KAYSERİ | MELİKGAZİ |
| 165 | 99911760 | ÖZEL GÜLPembe İLKOKULU | Özel Türk İlkokulu | GAZİANTEP | İSLAHİYE |
| 166 | 99911761 | ÖZEL ÖZCAN İLKOKULU | Özel Türk İlkokulu | BALIKESİR | EDREMİT |
| 167 | 99911762 | ÖZEL GÖKCUŞAĞI ANAFEN İLKOKULU | Özel Türk İlkokulu | AFYONKARAHİSAR | BOLVADIN |
| 168 | 99911765 | ÖZEL IRMAK İLKOKULU | Özel Türk İlkokulu | KÜTAHYA | GEDİZ |
| 169 | 99911773 | ÖZEL UFUK BİLGE İLKOKULU | Özel Türk İlkokulu | ANTALYA | GAZİPAŞA |
| 170 | 99911844 | ÖZEL İKBAL İLKOKULU | Özel Türk İlkokulu | ADIYAMAN | MERKEZ |
| 171 | 99911850 | ÖZEL DOLUNAY İLKOKULU | Özel Türk İlkokulu | ORDU | FATSA |
| 172 | 99911855 | ÖZEL BARTIN FATİH İLKOKULU | Özel Türk İlkokulu | BARTIN | MERKEZ |
| 173 | 99911864 | ÖZEL MERVE ŞAHİKA İLKOKULU | Özel Türk İlkokulu | KONYA | EREĞLİ |
| 174 | 99911869 | ÖZEL KONURALP ANADOLU LİSESİ | Özel Anadolu Lisesi | KÜTAHYA | MERKEZ |
| 175 | 99911877 | ÖZEL SAHİL İLKOKULU | Özel Türk İlkokulu | ORDU | ALTINORDU |
| 176 | 99911881 | ÖZEL YILDIZ İLKOKULU | Özel Türk İlkokulu | BURDUR | BUCAK |
| 177 | 99911883 | ÖZEL GONCA İLKOKULU | Özel Türk İlkokulu | AYDIN | DİDİM |
| 178 | 99911884 | ÖZEL SANDIKLI İLKOKULU | Özel Türk İlkokulu | AFYONKARAHİSAR | SANDIKLI |
| 179 | 99911886 | ÖZEL ÇAYELİ ŞAHİKA İLKOKULU | Özel Türk İlkokulu | RİZE | ÇAYELİ |
| 180 | 99911887 | ÖZEL ZÜMRÜT İLKOKULU | Özel Türk İlkokulu | BALIKESİR | BANDIRMA |
| 181 | 99911888 | ÖZEL ALAŞEHİR GAYE ANAOKULU | Özel Türk Okul Öncesi Kurumu | MANİSA | ALAŞEHİR |
| 182 | 99911889 | ÖZEL KAZIM ÇİNGÖZ İLKOKULU | Özel Türk İlkokulu | KONYA | SEYDİŞEHİR |
| 183 | 99911893 | ÖZEL BEYPAZARI SAMANYOLU İLKOKULU | Özel Türk İlkokulu | ANKARA | BEYPAZARI |
| 184 | 99911894 | ÖZEL YÜKSEL SARIKAYA İLKOKULU | Özel Türk İlkokulu | ANKARA | YENİMAHALLE |
| 185 | 99911896 | ÖZEL MARDİN SAFİYE-BEŞİR ATAK İLKOKULU | Özel Türk İlkokulu | MARDİN | KIZILTEPE |
| 186 | 99911900 | ÖZEL ALPASLAN ALI CAN ANADOLU LİSESİ | Özel Anadolu Lisesi | BURDUR | MERKEZ |

| | | | | | |
|-----|----------|---|---------------------------------------|---------------|--------------|
| 187 | 99911982 | ÖZEL BURÇ MESLEKİ VE TEKNİK ANADOLU LİSESİ | Özel Mesleki ve Teknik Anadolu Lisesi | İSTANBUL | BAŞAKŞEHİR |
| 188 | 99911992 | ÖZEL FEZA FEN LİSESİ | Özel Fen Lisesi | SAMSUN | ATAKUM |
| 189 | 99911994 | ÖZEL ÇANAKKALE GÖKKUŞAĞI İLKOKULU | Özel Türk İlkokulu | ÇANAKKALE | MERKEZ |
| 190 | 99911995 | ÖZEL İSLİM NİHAZ ÖZYURT ANADOLU LİSESİ | Özel Anadolu Lisesi | GAZİANTEP | NİZİP |
| 191 | 99911998 | ÖZEL MUTAFOĞLU İLKOKULU | Özel Türk İlkokulu | GAZİANTEP | ŞEHİTKAMİL |
| 192 | 99912001 | ÖZEL NUREDDİN ZENGİ LEMAN NARİN ANADOLU LİSESİ | Özel Anadolu Lisesi | HATAY | ANTAKYA |
| 193 | 99912003 | ÖZEL BOYABAT YILDIZ İLKOKULU | Özel Türk İlkokulu | SINOP | BOYABAT |
| 194 | 99912009 | ÖZEL GÖNÜL İLKOKULU | Özel Türk İlkokulu | KONYA | BEŞEİR |
| 195 | 99912013 | ÖZEL TOROS GÜVEN İLKOKULU | Özel Türk İlkokulu | ANTALYA | KEMER |
| 196 | 99912018 | ÖZEL BURÇ ÇUKUROVA İLKOKULU | Özel Türk İlkokulu | ADANA | SEYHAN |
| 197 | 99912053 | ÖZEL BAHAİR İLKOKULU | Özel Türk İlkokulu | KÜTAHYA | SİMAV |
| 198 | 99912061 | ÖZEL ÇAĞLAYAN GÜL AYDIN MİRKELEAM İLKOKULU | Özel Türk İlkokulu | ŞANLIURFA | BİRECİK |
| 199 | 99912082 | ÖZEL YILDIRIMHAN EĞİTİM KURUMLARI BAHAİR İLKOKULU | Özel Türk İlkokulu | MERSİN | TARSUS |
| 200 | 99912083 | ÖZEL TOROS FİNİKE İLKOKULU | Özel Türk İlkokulu | ANTALYA | FİNİKE |
| 201 | 99912086 | ÖZEL DİYARBAKIR DİCLE FIRAT İLKOKULU | Özel Türk İlkokulu | DİYARBAKIR | KAYAPINAR |
| 202 | 99912087 | ÖZEL DARICA FATİH ANADOLU LİSESİ | Özel Anadolu Lisesi | KOCAELİ | DARICA |
| 203 | 99912104 | ÖZEL YAŞAR CİMİLLİ COŞKUN İLKOKULU | Özel Türk İlkokulu | İSTANBUL | MALTEPE |
| 204 | 99912107 | ÖZEL MARDİN SAFİYE-BEŞİR ATAK ANADOLU LİSESİ | Özel Anadolu Lisesi | MARDİN | KIZILTEPE |
| 205 | 99912113 | ÖZEL SEVGİ ÇİÇEĞİ İLKOKULU | Özel Türk İlkokulu | BİLECİK | MERKEZ |
| 206 | 99912175 | ÖZEL ÇAĞLAYAN MURAT FEN LİSESİ | Özel Fen Lisesi | ŞANLIURFA | HALİLİYE |
| 207 | 99912180 | ÖZEL SAKARYA FATİH FEN LİSESİ | Özel Fen Lisesi | SAKARYA | SERDİVAN |
| 208 | 99912192 | ÖZEL MERZİFON AHİ İLKOKULU | Özel Türk İlkokulu | AMASYA | MERZİFON |
| 209 | 99912198 | ÖZEL RAHİME BATU FEN LİSESİ | Özel Fen Lisesi | MALATYA | YEŞİLYURT |
| 210 | 99912200 | ÖZEL ALPARSLAN FEN LİSESİ | Özel Fen Lisesi | TRABZON | ORTAHIŞAR |
| 211 | 99912208 | ÖZEL DELTA İLKOKULU | Özel Türk İlkokulu | SAMSUN | BAFRA |
| 212 | 99912210 | ÖZEL YILDIRIMHAN FEN LİSESİ | Özel Fen Lisesi | MERSİN | YENİŞEHİR |
| 213 | 99912223 | ÖZEL ATLANTİK AHMET ULUSOY ANADOLU LİSESİ | Özel Anadolu Lisesi | ANKARA | GÖLBAŞI |
| 214 | 99912224 | ÖZEL ATLANTİK AHMET ULUSOY FEN LİSESİ | Özel Fen Lisesi | ANKARA | GÖLBAŞI |
| 215 | 99912225 | ÖZEL ÖZ MUNZUR İLKOKULU | Özel Türk İlkokulu | TUNCELİ | MERKEZ |
| 216 | 99912245 | ÖZEL ŞİŞLİ REFERANS ANAOKULU | Özel Türk Okul Öncesi Kurumu | İSTANBUL | ŞİŞLİ |
| 217 | 99912258 | ÖZEL SÜMBÜL İLKOKULU | Özel Türk İlkokulu | KONYA | İLGİN |
| 218 | 99912311 | ÖZEL YAMANLAR BEDRİ ŞAŞAL ANADOLU LİSESİ | Özel Anadolu Lisesi | İZMİR | KEMALPAŞA |
| 219 | 99912315 | ÖZEL LÜLEBURGAZ İNCİ İLKOKULU | Özel Türk İlkokulu | KIRKLARELİ | ÜLEBURGAZ |
| 220 | 99912336 | ÖZEL TOPKAPI FETİH ANADOLU LİSESİ | Özel Anadolu Lisesi | İSTANBUL | ZEYTİNBURNU |
| 221 | 99912337 | ÖZEL TOPKAPI FETİH İLKOKULU | Özel Türk İlkokulu | İSTANBUL | ZEYTİNBURNU |
| 222 | 99912338 | ÖZEL NEVŞEHİR LARA İLKOKULU | Özel Türk İlkokulu | NEVŞEHİR | MERKEZ |
| 223 | 99912341 | ÖZEL ÇAĞ FATİH İLKOKULU | Özel Türk İlkokulu | İSTANBUL | BÜYÜKÇEKMECE |
| 224 | 99912345 | ÖZEL BAHÇELİEVLER İLKOKULU | Özel Türk İlkokulu | İSTANBUL | BAHÇELİEVLER |
| 225 | 99912350 | ÖZEL YEŞİLVADE ANAFEN İLKOKULU | Özel Türk İlkokulu | İSTANBUL | ÜMRANİYE |
| 226 | 99912351 | ÖZEL HAVVA AYŞE GÜVEN İLKOKULU | Özel Türk İlkokulu | AYDIN | SÖKE |
| 227 | 99912357 | ÖZEL YILDIRIMHAN MUTLU İLKOKULU | Özel Türk İlkokulu | MERSİN | MUT |
| 228 | 99912362 | ÖZEL ÖZCAN ANAOKULU | Özel Türk Okul Öncesi Kurumu | BALIKESİR | EDREMİT |
| 229 | 99912364 | ÖZEL UFUK ŞERİFE COŞKUN ANAOKULU | Özel Türk Okul Öncesi Kurumu | ANTALYA | ALANYA |
| 230 | 99912454 | ÖZEL NİL DİCLEKENT İLKOKULU | Özel Türk İlkokulu | DİYARBAKIR | KAYAPINAR |
| 231 | 99912465 | ÖZEL GÜLBAHAR HATUN FEN LİSESİ | Özel Fen Lisesi | TRABZON | AKÇAABAT |
| 232 | 99912515 | ÖZEL YILDIRIMHAN TEKALAN İLKOKULU | Özel Türk İlkokulu | MERSİN | ANAMUR |
| 233 | 99912522 | ÖZEL BURÇ CEYHAN İLKOKULU | Özel Türk İlkokulu | ADANA | CEYHAN |
| 234 | 99912528 | ÖZEL KIRIKHAN BAŞAK İLKOKULU | Özel Türk İlkokulu | HATAY | KIRIKHAN |
| 235 | 99912529 | ÖZEL SULTAN MURAT FEN LİSESİ | Özel Fen Lisesi | SİVAS | MERKEZ |
| 236 | 99912536 | ÖZEL ATLANTİK İLKOKULU | Özel Türk İlkokulu | ANKARA | ÇANKAYA |
| 237 | 99912540 | ÖZEL ÇAĞLAYAN UFUK İLKOKULU | Özel Türk İlkokulu | MUŞ | MERKEZ |
| 238 | 99912558 | ÖZEL MUSTAFA YELKENOĞLU ANADOLU LİSESİ | Özel Anadolu Lisesi | KAYSERİ | MELİKGAZI |
| 239 | 99912571 | ÖZEL ÇAMLICA ANAFEN ANAOKULU | Özel Türk Okul Öncesi Kurumu | İSTANBUL | ÜSKÜDAR |
| 240 | 99912586 | ÖZEL ÇENGELKÖY ZEKA KÜPÜ ANAOKULU | Özel Türk Okul Öncesi Kurumu | İSTANBUL | ÜSKÜDAR |
| 241 | 99912588 | ÖZEL ALİ KENGER ANADOLU LİSESİ | Özel Anadolu Lisesi | KAHRAMANMARAŞ | ONKIŞUBAT |

| | | | | | |
|-----|----------|---|------------------------------|----------------|-----------------|
| 242 | 99912589 | ÖZEL PEMBE MAVİ KELEBEKLER ANAOKULU | Özel Türk Okul Öncesi Kurumu | İZMİR | GAZİEMİR |
| 243 | 99912591 | ÖZEL CEMAL ŞAŞMAZ KOJELİ | Özel Anadolu Lisesi | ANKARA | KEÇİÖREN |
| 244 | 99912712 | ÖZEL SAMANYOLU ERTUĞRULGAZİ FEN LİSESİ | Özel Fen Lisesi | ESKİŞEHİR | TEPEBAŞI |
| 245 | 99912753 | ÖZEL DARICA FATİH FEN LİSESİ | Özel Fen Lisesi | KOCAELİ | DARICA |
| 246 | 99912756 | ÖZEL BURÇ SEYHAN KIZ FEN LİSESİ | Özel Fen Lisesi | ADANA | ÇUKUROVA |
| 247 | 99912774 | ÖZEL YAMANLAR MALHUN HATUN ANADOLU LİSESİ | Özel Anadolu Lisesi | İZMİR | MENEMEN |
| 248 | 99912786 | ÖZEL DİCLE FEN LİSESİ | Özel Fen Lisesi | DİYARBAKIR | KAYAPINAR |
| 249 | 99912787 | ÖZEL SABAHATTİN ZAİM ANAFEN İLKOKULU | Özel Türk İlkokulu | İSTANBUL | ÜMRANIYE |
| 250 | 99912788 | ÖZEL BAŞAKŞEHİR BURÇ İLKOKULU | Özel Türk İlkokulu | İSTANBUL | BAŞAKŞEHİR |
| 251 | 99912789 | ÖZEL BAŞAKŞEHİR BURÇ ANADOLU LİSESİ | Özel Anadolu Lisesi | İSTANBUL | BAŞAKŞEHİR |
| 252 | 99912790 | ÖZEL TOROS KAYNAK İLKOKULU | Özel Türk İlkokulu | ANTALYA | SERİK |
| 253 | 99912793 | ÖZEL CAHİT NAKİBOĞLU İLKOKULU | Özel Türk İlkokulu | GAZİANTEP | ŞEHİTKAMİL |
| 254 | 99912800 | ÖZEL SULTAN ALPARSLAN EĞİTİM KURUMLARI BURHANETTİN AKHAN İLKOKULU | Özel Türk İlkokulu | KARS | MERKEZ |
| 255 | 99912802 | ÖZEL TOPKAPI FETİH FEN LİSESİ | Özel Fen Lisesi | İSTANBUL | ZEYTİNBURNU |
| 256 | 99912805 | ÖZEL MAHMUT BAYRAM İLKOKULU | Özel Türk İlkokulu | BALIKESİR | GÖNEN |
| 257 | 99912806 | ÖZEL FEZA BERK ANADOLU LİSESİ | Özel Anadolu Lisesi | SAMSUN | İLKADIM |
| 258 | 99912807 | ÖZEL SAMANYOLU GÜLBAHAR ANADOLU LİSESİ | Özel Anadolu Lisesi | ESKİŞEHİR | ODUNPAZARI |
| 259 | 99912815 | ÖZEL KUDRET ÜNAL İLKOKULU | Özel Türk İlkokulu | ANKARA | SEREFLİKOÇHİSAR |
| 260 | 99912817 | ÖZEL NİLÜFER YILDIRIM İLKOKULU | Özel Türk İlkokulu | BURSA | YILDIRIM |
| 261 | 99912822 | ÖZEL HAYAT UFUK İLKOKULU | Özel Türk İlkokulu | ANTALYA | ALANYA |
| 262 | 99912827 | ÖZEL YAMANLAR MUSTAFA SIK İLKOKULU | Özel Türk İlkokulu | İZMİR | GÜZELBAHÇE |
| 263 | 99912844 | ÖZEL TUNAGÜR İSTİKBAL İLKOKULU | Özel Türk İlkokulu | ŞIRNAK | CİZRE |
| 264 | 99912846 | ÖZEL HATİCE AVCI İLKOKULU | Özel Türk İlkokulu | HAKKARİ | MERKEZ |
| 265 | 99912848 | ÖZEL DARICA FATİH İLKOKULU | Özel Türk İlkokulu | KOCAELİ | DARICA |
| 266 | 99912885 | ÖZEL ÜMRAN ANAOKULU | Özel Türk Okul Öncesi Kurumu | KÜTAHYA | TAVŞANLI |
| 267 | 99912886 | ÖZEL LEVENT PAPATYA FATİH ANAOKULU | Özel Türk Okul Öncesi Kurumu | İSTANBUL | BEŞİKTAŞ |
| 268 | 99913039 | ÖZEL MUSTAFA YELKENOĞLU FEN LİSESİ | Özel Fen Lisesi | KAYSERİ | MELİKGAZİ |
| 269 | 99913061 | ÖZEL ÇAĞLAYAN BARAN İLKOKULU | Özel Türk İlkokulu | ŞANLIURFA | VİRANŞEHİR |
| 270 | 99913064 | ÖZEL AZİZİYE FEN LİSESİ | Özel Fen Lisesi | ERZURUM | PALANDÖKEN |
| 271 | 99913072 | ÖZEL KARŞIYAKA YAMANLAR İLKOKULU | Özel Türk İlkokulu | İZMİR | KARŞIYAKA |
| 272 | 99913101 | ÖZEL BOĞAZIÇI MEHMET AYDOĞAN FATİH İLKOKULU | Özel Türk İlkokulu | İSTANBUL | SARIYER |
| 273 | 99913112 | ÖZEL TOKAT İPEK İLKOKULU | Özel Türk İlkokulu | TOKAT | MERKEZ |
| 274 | 99913118 | ÖZEL NİZAMİYE İLKOKULU | Özel Türk İlkokulu | AĞRI | MERKEZ |
| 275 | 99913124 | ÖZEL HASAN TANIK İLKOKULU | Özel Türk İlkokulu | ANKARA | YENİMAHALLE |
| 276 | 99913129 | ÖZEL İĞDIR İBRAHİM AVCI İLKOKULU | Özel Türk İlkokulu | İĞDIR | MERKEZ |
| 277 | 99913140 | ÖZEL TARSUS BAHAR ANAOKULU | Özel Türk Okul Öncesi Kurumu | MERSİN | TARSUS |
| 278 | 99913141 | ÖZEL MERVE GÜVENTAŞ FEN LİSESİ | Özel Fen Lisesi | KONYA | KARATAY |
| 279 | 99913142 | ÖZEL BOĞAZIÇI FATİH MELAHAT AKSOY ANADOLU LİSESİ | Özel Anadolu Lisesi | İSTANBUL | SARIYER |
| 280 | 99913144 | ÖZEL YEKTA İLKOKULU | Özel Türk İlkokulu | ANKARA | SİNCAN |
| 281 | 99913150 | ÖZEL BURÇ YAĞMUR İLKOKULU | Özel Türk İlkokulu | ŞIRNAK | MERKEZ |
| 282 | 99943407 | ÖZEL BAŞAKŞEHİR BURÇ FEN LİSESİ | Özel Fen Lisesi | İSTANBUL | BAŞAKŞEHİR |
| 283 | 99943431 | ÖZEL MEHMET SİDDİK TEKİN ANADOLU LİSESİ | Özel Anadolu Lisesi | BATMAN | MERKEZ |
| 284 | 99943466 | ÖZEL BOLU FATİH YUMURCAK DÜNYASI ANAOKULU | Özel Türk Okul Öncesi Kurumu | BOLU | MERKEZ |
| 285 | 99943485 | ÖZEL SEMA ANADOLU LİSESİ | Özel Anadolu Lisesi | AKSARAY | MERKEZ |
| 286 | 99944094 | ÖZEL ALPARSLAN ANAOKULU | Özel Türk Okul Öncesi Kurumu | TRABZON | ORTAHIŞAR |
| 287 | 99944632 | ÖZEL SAFİYE SULTAN FEN LİSESİ | Özel Fen Lisesi | İSTANBUL | BAHÇELİEVLER |
| 288 | 99944645 | ÖZEL TOROS AKDENİZ ANAOKULU | Özel Türk Okul Öncesi Kurumu | ANTALYA | KONYAALTI |
| 289 | 99944794 | ÖZEL FIRAT MİRAY ANAOKULU | Özel Türk Okul Öncesi Kurumu | BALIKESİR | KARESİ |
| 290 | 99944809 | ÖZEL YAVUZ SELİM GONCA ANAOKULU | Özel Türk Okul Öncesi Kurumu | ELAZIĞ | MERKEZ |
| 291 | 99945019 | ÖZEL ZAFER FEN LİSESİ | Özel Fen Lisesi | AFYONKARAHİSAR | MERKEZ |
| 292 | 99945449 | ÖZEL GÜMÜŞHANE BAHAR İLKOKULU | Özel Türk İlkokulu | GÜMÜŞHANE | MERKEZ |
| 293 | 99945462 | ÖZEL ERKUL TUNAGÜR İLKOKULU | Özel Türk İlkokulu | KOCAELİ | BAŞIŞKELE |
| 294 | 99945483 | ÖZEL ORHANGAZİ İLKOKULU | Özel Türk İlkokulu | BİLECİK | BOZÜYÜK |

| | | | | | |
|-----|----------|--|------------------------------------|---------------|--------------|
| 295 | 99945519 | ÖZEL KAHRAMANKENT FEN LİSESİ | Özel Fen Lisesi | KAHRAMANMARAŞ | ONİKİŞUBAT |
| 296 | 99945599 | ÖZEL KAHRAMANKENT İLKOKULU | Özel Türk İlkokulu | KAHRAMANMARAŞ | ONİKİŞUBAT |
| 297 | 99945615 | ÖZEL ERKUL TUNAGÜR FEN LİSESİ | Özel Fen Lisesi | KOCAELİ | BAŞİSKELE |
| 298 | 99945616 | ÖZEL ERKUL TUNAGÜR ANADOLU LİSESİ | Özel Anadolu Lisesi | KOCAELİ | BAŞİSKELE |
| 299 | 99945642 | ÖZEL ÇAĞLAYAN TEVHİDE HATUN ANADOLU LİSESİ | Özel Anadolu Lisesi | ŞANLIURFA | KARAKÖPRÜ |
| 300 | 99945662 | ÖZEL FEZA BERK SOSYAL BİLİMLER LİSESİ | Özel Sosyal Bilimler Lisesi | SAMSUN | İLKADIM |
| 301 | 99945663 | ÖZEL MERVE MEHMET ÖZDEMİR İLKOKULU | Özel Türk İlkokulu | KONYA | SELÇUKLU |
| 302 | 99945664 | ÖZEL BOĞAZIÇI ABDULLAH ÇAKAR FATİH ANADOLU LİSESİ | Özel Anadolu Lisesi | İSTANBUL | SARIYER |
| 303 | 99945667 | ÖZEL İSTİNYE FATİH FEN LİSESİ | Özel Fen Lisesi | İSTANBUL | SARIYER |
| 304 | 99945689 | ÖZEL FATİH GÜZEL SANATLAR VE SPOR LİSESİ | Özel Anadolu Güzel Sanatlar Lisesi | İSTANBUL | BAŞAKŞEHİR |
| 305 | 99945752 | ÖZEL YAVUZ SELİM MUSTAFA SABUNCU FEN LİSESİ | Özel Fen Lisesi | ELAZIĞ | MERKEZ |
| 306 | 99945816 | ÖZEL NUREDDİN ZENGİ ANAOKULU | Özel Türk Okul Öncesi Kurumu | HATAY | ANTAKYA |
| 307 | 99945965 | ÖZEL ATLANTİK AHMET ULUSOY SOSYAL BİLİMLER LİSESİ | Özel Sosyal Bilimler Lisesi | ANKARA | GÖLBAŞI |
| 308 | 99946020 | ÖZEL GÜNDÜZALP RABİA HATUN LİSESİ | Özel Genel Lise | MANİSA | TURGUTLU |
| 309 | 99946488 | ÖZEL NİLÜFER FEN LİSESİ | Özel Fen Lisesi | BURSA | NİLÜFER |
| 310 | 99946804 | ÖZEL ANAFEN ANAOKULU | Özel Türk Okul Öncesi Kurumu | İSTANBUL | ÜSKÜDAR |
| 311 | 99946875 | ÖZEL MERTER İLKOKULU | Özel Türk İlkokulu | MUĞLA | BODRUM |
| 312 | 99947460 | ÖZEL MEHMET ALİ İLBAYLI ANAOKULU | Özel Türk Okul Öncesi Kurumu | ŞİİRT | MERKEZ |
| 313 | 99947467 | ÖZEL MUNZUR ANADOLU LİSESİ | Özel Anadolu Lisesi | TUNCELİ | MERKEZ |
| 314 | 99947468 | ÖZEL MUNZUR FEN LİSESİ | Özel Fen Lisesi | TUNCELİ | MERKEZ |
| 315 | 99947605 | ÖZEL HUZUR İLKOKULU | Özel Türk İlkokulu | ANKARA | KAZAN |
| 316 | 99947668 | ÖZEL TOPKAPI FETİH ANAOKULU | Özel Türk Okul Öncesi Kurumu | İSTANBUL | ZEYTİNBURNU |
| 317 | 99947702 | ÖZEL M.İHSAN ARSLAN İLKOKULU | Özel Türk İlkokulu | DIYARBAKIR | SILVAN |
| 318 | 99948270 | ÖZEL YAMANLAR BEDRİ ŞAŞAL ANADOLU ÖĞRETİM LİSESİ | Özel Anadolu Öğretmen Lisesi | İZMİR | KEMALPAŞA |
| 319 | 99948271 | ÖZEL YAMANLAR MALHUN HATUN ANADOLU ÖĞRETİM LİSESİ | Özel Anadolu Öğretmen Lisesi | İZMİR | MENEMEN |
| 320 | 99948286 | ÖZEL ŞEHADE MEHMET FEN LİSESİ | Özel Fen Lisesi | MANİSA | YUNUSEMRE |
| 321 | 99948295 | ÖZEL YILDIRIMHAN BURÇ FEN LİSESİ | Özel Fen Lisesi | MERSİN | YENİŞEHİR |
| 322 | 99948348 | ÖZEL BALIKESİR FIRAT FEN LİSESİ | Özel Fen Lisesi | BALIKESİR | KARESİ |
| 323 | 99948366 | ÖZEL ÜFTADE FEN LİSESİ | Özel Fen Lisesi | UŞAK | MERKEZ |
| 324 | 99948375 | ÖZEL ERKUL TUNAGÜR ANAOKULU | Özel Türk Okul Öncesi Kurumu | KOCAELİ | BAŞİSKELE |
| 325 | 99948404 | ÖZEL ÇAĞLAYAN TEVHİDE HATUN FEN LİSESİ | Özel Fen Lisesi | ŞANLIURFA | KARAKÖPRÜ |
| 326 | 99948484 | ÖZEL SEMA FEN LİSESİ | Özel Fen Lisesi | AKSARAY | MERKEZ |
| 327 | 99948498 | ÖZEL KONURALP FEN LİSESİ | Özel Fen Lisesi | KÜTAHYA | MERKEZ |
| 328 | 99948686 | ÖZEL MEHMET SİDDİK TEKİN FEN LİSESİ | Özel Fen Lisesi | BATMAN | MERKEZ |
| 329 | 99948731 | ÖZEL PİRİ REİS İLKOKULU | Özel Türk İlkokulu | MUĞLA | MENTEŞE |
| 330 | 99948839 | ÖZEL RAFET KAHRAMAN ANADOLU ÖĞRETİM LİSESİ | Özel Anadolu Öğretmen Lisesi | BURSA | NİLÜFER |
| 331 | 99948844 | ÖZEL SAMANYOLU CEMAL ŞAŞMAZ ANADOLU ÖĞRETİM LİSESİ | Özel Anadolu Öğretmen Lisesi | ANKARA | KEÇİÖREN |
| 332 | 99948930 | ÖZEL ERKUL BAHAİR İLKOKULU | Özel Türk İlkokulu | KOCAELİ | KÖRFEZ |
| 333 | 99948967 | ÖZEL AKASYA SAMANYOLU ANADOLU LİSESİ | Özel Anadolu Lisesi | ANKARA | POLATLI |
| 334 | 99948992 | ÖZEL KILIÇASLAN ANADOLU ÖĞRETİM LİSESİ | Özel Anadolu Öğretmen Lisesi | KAYSERİ | KOCASINAN |
| 335 | 99949005 | ÖZEL SUNGURBEY ANADOLU LİSESİ | Özel Anadolu Lisesi | NİĞDE | MERKEZ |
| 336 | 99949011 | ÖZEL ALTINBAŞAK BEDRİ AYHAN ANADOLU ÖĞRETİM LİSESİ | Özel Anadolu Öğretmen Lisesi | İSPARTA | MERKEZ |
| 337 | 99949066 | ÖZEL FATİH TOPKAPI ANADOLU ÖĞRETİM LİSESİ | Özel Anadolu Öğretmen Lisesi | İSTANBUL | ZEYTİNBURNU |
| 338 | 99949123 | ÖZEL TOKAT İPEK ANAOKULU | Özel Türk Okul Öncesi Kurumu | TOKAT | MERKEZ |
| 339 | 99949140 | ÖZEL İSTANBUL FATİH ANADOLU LİSESİ | Özel Anadolu Lisesi | İSTANBUL | BAHÇELİEVLER |
| 340 | 99949141 | ÖZEL İSTANBUL FATİH İLKOKULU | Özel Türk İlkokulu | İSTANBUL | BAHÇELİEVLER |
| 341 | 99949146 | ÖZEL MENDERES İLKOKULU | Özel Türk İlkokulu | ARTVİN | MERKEZ |
| 342 | 99949157 | ÖZEL YILDIRIMHAN BURAK İLKOKULU | Özel Türk İlkokulu | MERSİN | SILIFKE |
| 343 | 99949158 | ÖZEL ORTAKÖY REFERANS İLKOKULU | Özel Türk İlkokulu | İSTANBUL | BEŞİKTAŞ |
| 344 | 99949164 | ÖZEL ANAFEN İLKOKULU | Özel Türk İlkokulu | İSTANBUL | ÜSKÜDAR |

| | | | | | |
|-----|----------|--|------------------------------|---------------|---------------|
| 345 | 99949178 | ÖZEL SERHAT İLKOKULU | Özel Türk İlkokulu | VAN | ERCIŞ |
| 346 | 99949183 | ÖZEL FEZA BERK İLKOKULU | Özel Türk İlkokulu | SAMSUN | İLKADIM |
| 347 | 99949192 | ÖZEL ALAATTİN ZENGİNER COŞKUN İLKOKULU | Özel Türk İlkokulu | İSTANBUL | PENDİK |
| 348 | 99949217 | ÖZEL NAMIK TANIK İLKOKULU | Özel Türk İlkokulu | ÇANKIRI | MERKEZ |
| 349 | 99949248 | ÖZEL ÖZCAN ANADOLU ÖĞRETMEN LİSESİ | Özel Anadolu Öğretmen Lisesi | BALIKESİR | EDREMIT |
| 350 | 99949288 | ÖZEL SERHAT NEVBAHAR İLKOKULU | Özel Türk İlkokulu | VAN | İPEKYOLU |
| 351 | 99949298 | ÖZEL YELKENOĞLU İLKOKULU | Özel Türk İlkokulu | KAYSERİ | MELİKGAZI |
| 352 | 99949634 | ÖZEL YAMANLAR BEDRİ ŞAŞAL FEN LİSESİ | Özel Fen Lisesi | İZMİR | KEMALPAŞA |
| 353 | 99949637 | ÖZEL GÜZELBAHÇE YAMANLAR ANADOLU LİSESİ | Özel Anadolu Lisesi | İZMİR | GÜZELBAHÇE |
| 354 | 99949729 | ÖZEL TOROS YAĞMUR ANADOLU ÖĞRETMEN LİSESİ | Özel Anadolu Öğretmen Lisesi | ANTALYA | MURATPAŞA |
| 355 | 99949902 | KDZ. EREĞLİ ÖZEL FATİH FEN LİSESİ | Özel Fen Lisesi | ZONGULDAK | EREĞLİ |
| 356 | 99950006 | ÖZEL BOĞAZIÇI FATİH FEN LİSESİ | Özel Fen Lisesi | İSTANBUL | SARIYER |
| 357 | 99950010 | ÖZEL MARDİN SAFİYE- BEŞİR ATAK FEN LİSESİ | Özel Fen Lisesi | MARDİN | KIZILTEPE |
| 358 | 99950177 | ÖZEL KIZILIRMAK FEN LİSESİ | Özel Fen Lisesi | KIRIKKALE | MERKEZ |
| 359 | 99950193 | ÖZEL SUGURBEY FEN LİSESİ | Özel Fen Lisesi | NİĞDE | MERKEZ |
| 360 | 99950314 | ÖZEL NUREDDİN ZENGİ LEMAN NARİN FEN LİSESİ | Özel Fen Lisesi | HATAY | ANTAKYA |
| 361 | 99950428 | ÖZEL ÜMİT İLKOKULU | Özel Türk İlkokulu | MUĞLA | MİLAS |
| 362 | 99950444 | ÖZEL ÇORUM SAMANYOLU ANADOLU ÖĞRETMEN LİSESİ | Özel Anadolu Öğretmen Lisesi | ÇORUM | MERKEZ |
| 363 | 99950468 | ÖZEL ŞAHİKA FEN LİSESİ | Özel Fen Lisesi | RİZE | MERKEZ |
| 364 | 99950476 | ÖZEL KIZILIRMAK GONCA ANADOLU LİSESİ | Özel Anadolu Lisesi | KIRIKKALE | YAHŞİHAN |
| 365 | 99950502 | ÖZEL MERTER ANADOLU LİSESİ | Özel Anadolu Lisesi | MUĞLA | BODRUM |
| 366 | 99950503 | ÖZEL FEZA BERK FEN LİSESİ | Özel Fen Lisesi | SAMSUN | İLKADIM |
| 367 | 99950527 | ÖZEL ALI KENGER FEN LİSESİ | Özel Fen Lisesi | KAHRAMANMARAŞ | ONİKİŞUBAT |
| 368 | 99950619 | ÖZEL NİLÜFER BADEMLİ İLKOKULU | Özel Türk İlkokulu | BURSA | MUDANYA |
| 369 | 99950644 | ÖZEL SERVERGAZİ SABİHA SÜT İLKOKULU | Özel Türk İlkokulu | DENİZLİ | MERKEZEFENDİ |
| 370 | 99950659 | ÖZEL HOŞGÖRÜ FEN LİSESİ | Özel Fen Lisesi | OSMANİYE | MERKEZ |
| 371 | 99950660 | ÖZEL HOŞGÖRÜ ANADOLU LİSESİ | Özel Anadolu Lisesi | OSMANİYE | MERKEZ |
| 372 | 99950669 | ÖZEL NURETTİN TOPÇU İLKOKULU | Özel Türk İlkokulu | ANKARA | YENİMAHALLE |
| 373 | 99950683 | ÖZEL ATLANTİK FEN LİSESİ | Özel Fen Lisesi | ANKARA | ÇANKAYA |
| 374 | 99950686 | ÖZEL ATLANTİK SOSYAL BİLİMLER LİSESİ | Özel Sosyal Bilimler Lisesi | ANKARA | ÇANKAYA |
| 375 | 99950687 | ÖZEL ATLANTİK ANADOLU LİSESİ | Özel Anadolu Lisesi | ANKARA | ÇANKAYA |
| 376 | 99950692 | ÖZEL HURİYE BOYDAK İLKOKULU | Özel Türk İlkokulu | SİNOP | MERKEZ |
| 377 | 99950694 | ÖZEL İSTANBUL ANAFEN FEN LİSESİ | Özel Fen Lisesi | İSTANBUL | MALTEPE |
| 378 | 99950695 | ÖZEL İSTANBUL ANAFEN ANADOLU LİSESİ | Özel Anadolu Lisesi | İSTANBUL | MALTEPE |
| 379 | 99950696 | ÖZEL ÇAĞLAYAN ÖMER TÜRKMEN İLKOKULU | Özel Türk İlkokulu | ŞANLIURFA | KARAKÖPRÜ |
| 380 | 99950715 | ÖZEL MEHMET EROĞLU İLKOKULU | Özel Türk İlkokulu | ANKARA | PURSAKLAR |
| 381 | 99950717 | ÖZEL FATİH GAZİOSMANPAŞA İLKOKULU | Özel Türk İlkokulu | İSTANBUL | GAZİOSMANPAŞA |
| 382 | 99950771 | ÖZEL BEYLİKDÜZÜ FATİH ANADOLU LİSESİ | Özel Anadolu Lisesi | İSTANBUL | BÜYÜKÇEKMECE |
| 383 | 99950811 | ÖZEL İSTANBUL FATİH FEN LİSESİ | Özel Fen Lisesi | İSTANBUL | BAHÇELİEVLER |
| 384 | 99950834 | ÖZEL SAFİYE SULTAN ANADOLU ÖĞRETMEN LİSESİ | Özel Anadolu Öğretmen Lisesi | İSTANBUL | BAHÇELİEVLER |
| 385 | 99950895 | ÖZEL SERVERGAZİ ANAOKULU | Özel Türk Okul Öncesi Kurumu | DENİZLİ | MERKEZEFENDİ |
| 386 | 99951155 | ÖZEL KIZILIRMAK GONCA ANAOKULU | Özel Türk Okul Öncesi Kurumu | KIRIKKALE | MERKEZ |
| 387 | 99951658 | ÖZEL DÜZCE FATİH FEN LİSESİ | Özel Fen Lisesi | DÜZCE | MERKEZ |
| 388 | 99951846 | ÖZEL ERKUL FEN LİSESİ | Özel Fen Lisesi | KOCAELİ | BAŞİSKELE |
| 389 | 99951947 | ÖZEL TOROS YAĞMUR FEN LİSESİ | Özel Fen Lisesi | ANTALYA | MURATPAŞA |
| 390 | 99951961 | ÖZEL İSTANBUL COŞKUN ANAOKULU | Özel Türk Okul Öncesi Kurumu | İSTANBUL | MALTEPE |
| 391 | 99951962 | ÖZEL İSTANBUL COŞKUN İLKOKULU | Özel Türk İlkokulu | İSTANBUL | MALTEPE |
| 392 | 99951977 | ÖZEL ÇORLU SAFİR İLKOKULU | Özel Türk İlkokulu | TEKİRDAĞ | ÇORLU |
| 393 | 99951978 | ÖZEL ÇORLU FATİH ANADOLU LİSESİ | Özel Anadolu Lisesi | TEKİRDAĞ | ÇORLU |
| 394 | 99951979 | ÖZEL ÇORLU FATİH FEN LİSESİ | Özel Fen Lisesi | TEKİRDAĞ | ÇORLU |
| 395 | 99952151 | ÖZEL YILDIRIMHAN ORTAOKULU | Özel Türk Ortaokulu | MERSİN | YENİŞEHİR |
| 396 | 99952153 | ÖZEL EMİNE NAKİBOĞLU ORTAOKULU | Özel Türk Ortaokulu | GAZİANTEP | ŞEHİTKAMİL |
| 397 | 99952155 | ÖZEL TURGUT ÖZAL ORTAOKULU | Özel Türk Ortaokulu | MALATYA | BATTALGAZI |
| 398 | 99952159 | ÖZEL ALTINBAŞAK BEDRİ AYHAN ORTAOKULU | Özel Türk Ortaokulu | İSPARTA | MERKEZ |
| 399 | 99952163 | ÖZEL ÜFTEDE ORTAOKULU | Özel Türk Ortaokulu | UŞAK | MERKEZ |
| 400 | 99952166 | ÖZEL OTLUKBELİ ORTAOKULU | Özel Türk Ortaokulu | ERZİNCAN | MERKEZ |

| | | | | | |
|-----|----------|---|---------------------|---------------|--------------|
| 401 | 99952167 | ÖZEL FİRDEVS SAKA ORTAOKULU | Özel Türk Ortaokulu | KASTAMONU | MERKEZ |
| 402 | 99952171 | ÖZEL ÇAMLIÇA ANAFEN ORTAOKULU | Özel Türk Ortaokulu | İSTANBUL | ÜSKÜDAR |
| 403 | 99952174 | ÖZEL BİRLİK ORTAOKULU | Özel Türk Ortaokulu | MANİSA | SOMA |
| 404 | 99952178 | ÖZEL AYDINLIK ORTAOKULU | Özel Türk Ortaokulu | AYDIN | NAZİLLİ |
| 405 | 99952184 | ÖZEL ŞEHİT FETHİ BEY ORTAOKULU | Özel Türk Ortaokulu | MUĞLA | FETHİYE |
| 406 | 99952185 | ÖZEL BAKIRKÖY ORTAOKULU | Özel Türk Ortaokulu | İSTANBUL | BAKIRKÖY |
| 407 | 99952188 | ÖZEL SAKARYA FATİH ORTAOKULU | Özel Türk Ortaokulu | SAKARYA | ERENLER |
| 408 | 99952189 | ÖZEL MERVE MERAM ABDULLAH AYMAZ ORTAOKULU | Özel Türk Ortaokulu | KONYA | MERAM |
| 409 | 99952190 | ÖZEL FEZA ORTAOKULU | Özel Türk Ortaokulu | SAMSUN | ATAKUM |
| 410 | 99952191 | ÖZEL SEMA ORTAOKULU | Özel Türk Ortaokulu | AKSARAY | MERKEZ |
| 411 | 99952192 | ÖZEL İLKBAHAR ORTAOKULU | Özel Türk Ortaokulu | BURSA | NİLÜFER |
| 412 | 99952193 | ÖZEL AZİZİYE ORTAOKULU | Özel Türk Ortaokulu | ERZURUM | PALANDÖKEN |
| 413 | 99952194 | ÖZEL SUNGURBEY ORTAOKULU | Özel Türk Ortaokulu | NİĞDE | MERKEZ |
| 414 | 99952214 | ÖZEL NİLÜFER BADEMİLİ ORTAOKULU | Özel Türk Ortaokulu | BURSA | MUDANYA |
| 415 | 99952219 | ÖZEL SERVERGAZİ SABİHA SÜT ORTAOKULU | Özel Türk Ortaokulu | DENİZLİ | MERKEZEFENDİ |
| 416 | 99952225 | ÖZEL NURETTİN TOPÇU ORTAOKULU | Özel Türk Ortaokulu | ANKARA | YENİMAHALLE |
| 417 | 99952230 | ÖZEL ÜMİT ORTAOKULU | Özel Türk Ortaokulu | MUĞLA | MİLAS |
| 418 | 99952233 | ÖZEL ANTALYA TOROS ORTAOKULU | Özel Türk Ortaokulu | ANTALYA | MURATPAŞA |
| 419 | 99952235 | ÖZEL EDİRNE LALE ORTAOKULU | Özel Türk Ortaokulu | EDİRNE | MERKEZ |
| 420 | 99952238 | ÖZEL ERDEMİLİ YILDIRIMHAN İBRAHİM GÜL ORTAOKULU | Özel Türk Ortaokulu | MERSİN | ERDEMİLİ |
| 421 | 99952240 | ÖZEL BAKIŞ ORTAOKULU | Özel Türk Ortaokulu | İSTANBUL | ESENLER |
| 422 | 99952241 | ÖZEL ÜLKÜ ULUSOY ORTAOKULU | Özel Türk Ortaokulu | ANKARA | SINCAN |
| 423 | 99952244 | ÖZEL BETÜL ORTAOKULU | Özel Türk Ortaokulu | MANİSA | KIRKAĞAÇ |
| 424 | 99952261 | ÖZEL YAVUZ SELİM-GÜZİDE HANIM ORTAOKULU | Özel Türk Ortaokulu | ELAZIĞ | MERKEZ |
| 425 | 99952274 | ÖZEL RAHİME BATU ORTAOKULU | Özel Türk Ortaokulu | MALATYA | YEŞİLİYURT |
| 426 | 99952275 | GİRESUN ÖZEL ÇAĞRI ORTAOKULU | Özel Türk Ortaokulu | GİRESUN | MERKEZ |
| 427 | 99952276 | ÖZEL ZENGİ ORTAOKULU | Özel Türk Ortaokulu | HATAY | ANTAKYA |
| 428 | 99952283 | ÖZEL YAMANLAR ÖZYURT ORTAOKULU | Özel Türk Ortaokulu | İZMİR | BORNOVA |
| 429 | 99952285 | ÖZEL MERVE SELÇUKLU ABDULLAH AYMAZ ORTAOKULU | Özel Türk Ortaokulu | KONYA | SELÇUKLU |
| 430 | 99952298 | ÖZEL ZUHAL ORTAOKULU | Özel Türk Ortaokulu | MANİSA | SALİHLİ |
| 431 | 99952311 | ÖZEL ŞAHİKA SALİH KALKAVAN ORTAOKULU | Özel Türk Ortaokulu | RİZE | MERKEZ |
| 432 | 99952314 | ÖZEL BURÇ MELTEM ORTAOKULU | Özel Türk Ortaokulu | MUĞLA | DALAMAN |
| 433 | 99952316 | ÖZEL BATMAN İRFAN ORTAOKULU | Özel Türk Ortaokulu | BATMAN | MERKEZ |
| 434 | 99952317 | ÖZEL DÜZCE FATİH ORTAOKULU | Özel Türk Ortaokulu | DÜZCE | MERKEZ |
| 435 | 99952318 | ÖZEL MEHMET DÖĞME ORTAOKULU | Özel Türk Ortaokulu | KİLİS | MERKEZ |
| 436 | 99952320 | ÖZEL NİLÜFER SAFVET ORTAOKULU | Özel Türk Ortaokulu | BURSA | İNEGÖL |
| 437 | 99952321 | ÖZEL CELAL DEĞER ORTAOKULU | Özel Türk Ortaokulu | ŞİZİRT | MERKEZ |
| 438 | 99952324 | ÖZEL AFİTAB ORTAOKULU | Özel Türk Ortaokulu | GAZİANTEP | NİZİP |
| 439 | 99952330 | ÖZEL MERTER ORTAOKULU | Özel Türk Ortaokulu | İSTANBUL | GÜNGÖREN |
| 440 | 99952333 | ÇAYCUMA KOLEJİ ÖZEL ÇAYCUMA ORTAOKULU | Özel Türk Ortaokulu | ZONGULDAK | ÇAYCUMA |
| 441 | 99952354 | ÖZEL BÜYÜK KILIÇASAN ORTAOKULU | Özel Türk Ortaokulu | KIRŞEHİR | MERKEZ |
| 442 | 99952361 | ÖZEL HOŞGÖRÜ ORTAOKULU | Özel Türk Ortaokulu | OSMANIYE | MERKEZ |
| 443 | 99952362 | ÖZEL ERKUL ORTAOKULU | Özel Türk Ortaokulu | KOCAELİ | BAŞİSKELE |
| 444 | 99952366 | ÖZEL ALPASLAN ALİ CAN ORTAOKULU | Özel Türk Ortaokulu | BURDUR | MERKEZ |
| 445 | 99952369 | ÖZEL TOROS SEMA ORTAOKULU | Özel Türk Ortaokulu | ANTALYA | MANAVGAT |
| 446 | 99952370 | ÖZEL ERGİN ORTAOKULU | Özel Türk Ortaokulu | YOZGAT | MERKEZ |
| 447 | 99952374 | ALAŞEHİR ÖZEL GAYE ORTAOKULU | Özel Türk Ortaokulu | MANİSA | ALAŞEHİR |
| 448 | 99952375 | ÖZEL KIZILIRMAK ORTAOKULU | Özel Türk Ortaokulu | KIRIKALE | YAHŞİHAN |
| 449 | 99952379 | ÖZEL GÜMÜŞ ORTAOKULU | Özel Türk Ortaokulu | HATAY | PAYAS |
| 450 | 99952380 | ÖZEL HULUSİ BEY ORTAOKULU | Özel Türk Ortaokulu | BİNGÖL | MERKEZ |
| 451 | 99952381 | ÖZEL SULTAN MURAT ORTAOKULU | Özel Türk Ortaokulu | SİVAS | MERKEZ |
| 452 | 99952383 | ÖZEL YAVUZ SELİM ORTAOKULU | Özel Türk Ortaokulu | KÜTAHYA | TAVŞANLI |
| 453 | 99952385 | ÖZEL KONURALP ORTAOKULU | Özel Türk Ortaokulu | KÜTAHYA | MERKEZ |
| 454 | 99952386 | ÖZEL BOLU ALADAĞ ORTAOKULU | Özel Türk Ortaokulu | BOLU | MERKEZ |
| 455 | 99952388 | ÖZEL GÜLEN ORTAOKULU | Özel Türk Ortaokulu | HATAY | İSKENDERUN |
| 456 | 99952393 | ÖZEL BAHÇELİEVLER OKULUM ORTAOKULU | Özel Türk Ortaokulu | İSTANBUL | BAHÇELİEVLER |
| 457 | 99952394 | ÖZEL SİLİVRİ ORTAOKULU | Özel Türk Ortaokulu | İSTANBUL | SİLİVRİ |
| 458 | 99952399 | ÖZEL GÜLBAHAR HATUN ORTAOKULU | Özel Türk Ortaokulu | TRABZON | AKÇAABAT |
| 459 | 99952400 | ÖZEL TURHAL YILDIRIM ORTAOKULU | Özel Türk Ortaokulu | TOKAT | TURHAL |
| 460 | 99952409 | ÖZEL FEYZA ORTAOKULU | Özel Türk Ortaokulu | TEKİRDAĞ | SÜLEYMANPAŞA |
| 461 | 99952411 | ÖZEL CEYHAN ORTAOKULU | Özel Türk Ortaokulu | KAHRAMANMARAŞ | ELBİSTAN |
| 462 | 99952415 | ÖZEL YAMANLAR ZÜBEYDE HANIM ORTAOKULU | Özel Türk Ortaokulu | İZMİR | MENEMEN |
| 463 | 99952416 | ÖZEL İBRAHİM AVCI ORTAOKULU | Özel Türk Ortaokulu | ANKARA | KEÇİÖREN |
| 464 | 99952417 | ÖZEL YENİ SERHAT ORTAOKULU | Özel Türk Ortaokulu | OSMANIYE | KADIRLI |

| | | | | | |
|-----|----------|---|---------------------|----------------|------------------|
| 465 | 99952422 | ÖZEL NİLÜFER İREM ORTAOKULU | Özel Türk Ortaokulu | BURSA | MUSTAFAKEMALPAŞA |
| 466 | 99952425 | ÖZEL GEVHER HATUN ORTAOKULU | Özel Türk Ortaokulu | KARAMAN | MERKEZ |
| 467 | 99952427 | ÖZEL İSTİKBAL ORTAOKULU | Özel Türk Ortaokulu | KAYSERİ | MELİKGAZİ |
| 468 | 99952429 | ÖZEL GÜLPembe ORTAOKULU | Özel Türk Ortaokulu | GAZİANTEP | İSLAHİYE |
| 469 | 99952430 | ÖZEL ÖZCAN ORTAOKULU | Özel Türk Ortaokulu | BALIKESİR | EDREMIT |
| 470 | 99952431 | ÖZEL GÖKKUŞAĞI ANAFEN ORTAOKULU | Özel Türk Ortaokulu | AFYONKARAHİSAR | BOLVADİN |
| 471 | 99952432 | ÖZEL IRMAK ORTAOKULU | Özel Türk Ortaokulu | KÜTAHYA | GEDİZ |
| 472 | 99952434 | ÖZEL UFUK BİLGE ORTAOKULU | Özel Türk Ortaokulu | ANTALYA | GAZİPAŞA |
| 473 | 99952447 | ÖZEL ÇANAKKALE GÖKKUŞAĞI ORTAOKULU | Özel Türk Ortaokulu | ÇANAKKALE | MERKEZ |
| 474 | 99952451 | ÖZEL BOYABAT YILDIZ ORTAOKULU | Özel Türk Ortaokulu | SİNOP | BOYABAT |
| 475 | 99952452 | ÖZEL GÖNÜL ORTAOKULU | Özel Türk Ortaokulu | KONYA | BEYŞEHİR |
| 476 | 99952454 | ÖZEL TOROS GÜVEN ORTAOKULU | Özel Türk Ortaokulu | ANTALYA | KEMER |
| 477 | 99952457 | ÖZEL BURÇ ÇUKUROVA ORTAOKULU | Özel Türk Ortaokulu | ADANA | SEYHAN |
| 478 | 99952462 | ÖZEL BAHAH ORTAOKULU | Özel Türk Ortaokulu | KÜTAHYA | SİMAV |
| 479 | 99952466 | ÖZEL ÇAĞLAYAN GÜL AYDIN MİRKELEM ORTAOKULU | Özel Türk Ortaokulu | ŞANLIURFA | BİRECİK |
| 480 | 99952471 | ÖZEL YILDIRIMHAN EĞİTİM KURUMLARI BAHAH ORTAOKULU | Özel Türk Ortaokulu | MERSİN | TARSUS |
| 481 | 99952472 | ÖZEL TOROS FİNİKE ORTAOKULU | Özel Türk Ortaokulu | ANTALYA | FİNİKE |
| 482 | 99952474 | ÖZEL DİYARBAKIR DİCLE FIRAT ORTAOKULU | Özel Türk Ortaokulu | DIYARBAKIR | KAYAPINAR |
| 483 | 99952478 | ÖZEL YAŞAR CİMLİLİ COŞKUN ORTAOKULU | Özel Türk Ortaokulu | İSTANBUL | MALTEPE |
| 484 | 99952480 | ÖZEL SEVGİ ÇİÇEĞİ ORTAOKULU | Özel Türk Ortaokulu | BİLECİK | MERKEZ |
| 485 | 99952492 | ÖZEL MERZİFON AHI ORTAOKULU | Özel Türk Ortaokulu | AMASYA | MERZİFON |
| 486 | 99952496 | ÖZEL HURİYE BOYDAK ORTAOKULU | Özel Türk Ortaokulu | SİNOP | MERKEZ |
| 487 | 99952497 | ÖZEL ÇAĞLAYAN ÖMER TÜRKMEN ORTAOKULU | Özel Türk Ortaokulu | ŞANLIURFA | KARAKÖPRÜ |
| 488 | 99952500 | ÖZEL MEHMET EROĞLU ORTAOKULU | Özel Türk Ortaokulu | ANKARA | PURSAKLAR |
| 489 | 99952501 | ÖZEL FATİH GAZİOSMANPAŞA ORTAOKULU | Özel Türk Ortaokulu | İSTANBUL | GAZİOSMANPAŞA |
| 490 | 99952506 | ÖZEL DELTA ORTAOKULU | Özel Türk Ortaokulu | SAMSUN | BAFRA |
| 491 | 99952511 | ÖZEL ÖZ MUNZUR ORTAOKULU | Özel Türk Ortaokulu | TUNCELİ | MERKEZ |
| 492 | 99952513 | ÖZEL SÜMBÜL ORTAOKULU | Özel Türk Ortaokulu | KONYA | ILGIN |
| 493 | 99952518 | ÖZEL LÜLEBURGAZ İNCİ ORTAOKULU | Özel Türk Ortaokulu | KIRKLARELİ | LÜLEBURGAZ |
| 494 | 99952522 | ÖZEL TOPKAPI FETİH ORTAOKULU | Özel Türk Ortaokulu | İSTANBUL | ZEYTİNBURNU |
| 495 | 99952523 | ÖZEL NEVŞEHİR LARA ORTAOKULU | Özel Türk Ortaokulu | NEVŞEHİR | MERKEZ |
| 496 | 99952524 | ÖZEL ÇAĞ FATİH ORTAOKULU | Özel Türk Ortaokulu | İSTANBUL | BÜYÜKÇEKMECE |
| 497 | 99952525 | ÖZEL BAHÇELİEVLER ORTAOKULU | Özel Türk Ortaokulu | İSTANBUL | BAHÇELİEVLER |
| 498 | 99952527 | ÖZEL YEŞİLVAĐ ANAFEN ORTAOKULU | Özel Türk Ortaokulu | İSTANBUL | ÜMRANIYE |
| 499 | 99952528 | ÖZEL HAVVA AYŞE GÜVEN ORTAOKULU | Özel Türk Ortaokulu | AYDIN | SÖKE |
| 500 | 99952530 | ÖZEL YILDIRIMHAN MUTLU ORTAOKULU | Özel Türk Ortaokulu | MERSİN | MUT |
| 501 | 99952532 | ÖZEL KIRIKHAN BAŞAK ORTAOKULU | Özel Türk Ortaokulu | HATAY | KIRIKHAN |
| 502 | 99952535 | ÖZEL ÇAĞLAYAN UFUK ORTAOKULU | Özel Türk Ortaokulu | MUŞ | MERKEZ |
| 503 | 99952542 | ÖZEL HATİCE AVCI ORTAOKULU | Özel Türk Ortaokulu | HAKKARİ | MERKEZ |
| 504 | 99952543 | ÖZEL DARICA FATİH ORTAOKULU | Özel Türk Ortaokulu | KOCAELİ | DARICA |
| 505 | 99952559 | ÖZEL ÇAĞLAYAN BARAN ORTAOKULU | Özel Türk Ortaokulu | ŞANLIURFA | VİRANŞEHİR |
| 506 | 99952569 | ÖZEL BOĞAZÇI FATİH ORTAOKULU | Özel Türk Ortaokulu | İSTANBUL | SARIYER |
| 507 | 99952572 | ÖZEL TOKAT İPEK ORTAOKULU | Özel Türk Ortaokulu | TOĞAT | MERKEZ |
| 508 | 99952573 | ÖZEL NİZAMİYE ORTAOKULU | Özel Türk Ortaokulu | AĞRI | MERKEZ |
| 509 | 99952576 | ÖZEL HASAN TANIK ORTAOKULU | Özel Türk Ortaokulu | ANKARA | YENİMAHALLE |
| 510 | 99952578 | ÖZEL İĞDIR İBRAHİM AVCI ORTAOKULU | Özel Türk Ortaokulu | İĞDIR | MERKEZ |
| 511 | 99952579 | ÖZEL YEKTA ORTAOKULU | Özel Türk Ortaokulu | ANKARA | SİNCAN |
| 512 | 99952580 | ÖZEL BURÇ YAĞMUR ORTAOKULU | Özel Türk Ortaokulu | ŞIRNAK | MERKEZ |
| 513 | 99952583 | ÖZEL İSTANBUL COŞKUN ORTAOKULU | Özel Türk Ortaokulu | İSTANBUL | MALTEPE |
| 514 | 99952585 | ÖZEL ÇORLU SAFİR ORTAOKULU | Özel Türk Ortaokulu | TEKİRDAĞ | ÇORLU |
| 515 | 99952593 | ÖZEL REŞAT KAZANCI ORTAOKULU | Özel Türk Ortaokulu | BİTLİS | MERKEZ |
| 516 | 99952594 | ÖZEL BALIKESİR FIRAT ORTAOKULU | Özel Türk Ortaokulu | BALIKESİR | KARESİ |
| 517 | 99952596 | ÖZEL YAMANLAR İŞİK ORTAOKULU | Özel Türk Ortaokulu | İZMİR | KARABAĞLAR |
| 518 | 99952608 | KDZ. ERERĞİL ÖZEL FATİH ORTAOKULU | Özel Türk Ortaokulu | ZONGULDAK | EREĞLİ |
| 519 | 99952619 | ÖZEL BURÇ ÖGE ORTAOKULU | Özel Türk Ortaokulu | ADANA | ÇUKUROVA |
| 520 | 99952620 | ÖZEL ŞİŞLİ REFERANS ORTAOKULU | Özel Türk Ortaokulu | İSTANBUL | ŞİŞLİ |
| 521 | 99952622 | ÖZEL UFUK ORTAOKULU | Özel Türk Ortaokulu | MANİSA | KULA |
| 522 | 99952628 | ÖZEL NİL ORTAOKULU | Özel Türk Ortaokulu | DIYARBAKIR | KAYAPINAR |
| 523 | 99952629 | ÖZEL EMİNBEY ORTAOKULU | Özel Türk Ortaokulu | MANİSA | AKHİSAR |
| 524 | 99952630 | ÖZEL REYHAN ORTAOKULU | Özel Türk Ortaokulu | KONYA | AKŞEHİR |
| 525 | 99952632 | ÖZEL UFUK ORTAOKULU | Özel Türk Ortaokulu | ANTALYA | ALANYA |
| 526 | 99952634 | ÖZEL NİLÜFER COŞKUN ORTAOKULU | Özel Türk Ortaokulu | İSTANBUL | MALTEPE |
| 527 | 99952636 | ÖZEL AVCILAR FATİH ORTAOKULU | Özel Türk Ortaokulu | İSTANBUL | AVCILAR |
| 528 | 99952637 | ÖZEL ALPARSLAN ORTAOKULU | Özel Türk Ortaokulu | TRABZON | ORTAHIŞAR |
| 529 | 99952638 | ÖZEL ÇORUM İLKADİM ORTAOKULU | Özel Türk Ortaokulu | ÇORUM | MERKEZ |
| 530 | 99952643 | ÖZEL İKBAL ORTAOKULU | Özel Türk Ortaokulu | ADİYAMAN | MERKEZ |
| 531 | 99952645 | ÖZEL DOLUNAY ORTAOKULU | Özel Türk Ortaokulu | ORDU | FATSA |

| | | | | | |
|-----|----------|--|---------------------------------------|----------------|-----------------|
| 532 | 99952646 | ÖZEL BARTIN FATİH ORTAOKULU | Özel Türk Ortaokulu | BARTIN | MERKEZ |
| 533 | 99952649 | ÖZEL MERVE ŞAHİKA ORTAOKULU | Özel Türk Ortaokulu | KONYA | EREĞLİ |
| 534 | 99952652 | ÖZEL SAHİLİ ORTAOKULU | Özel Türk Ortaokulu | ORDU | ALTINORDU |
| 535 | 99952654 | ÖZEL YILDIZ ORTAOKULU | Özel Türk Ortaokulu | BURDUR | BUCAK |
| 536 | 99952656 | ÖZEL GONCA ORTAOKULU | Özel Türk Ortaokulu | AYDIN | DİDİM |
| 537 | 99952657 | ÖZEL SANDIKLI ORTAOKULU | Özel Türk Ortaokulu | AFYONKARAHİSAR | SANDIKLI |
| 538 | 99952658 | ÖZEL ÇAYELİ ŞAHİKA ORTAOKULU | Özel Türk Ortaokulu | RİZE | ÇAYELİ |
| 539 | 99952659 | ÖZEL ZÜMRÜT ORTAOKULU | Özel Türk Ortaokulu | BALIKESİR | BANDIRMA |
| 540 | 99952660 | ÖZEL KAZIM CİNGÖZ ORTAOKULU | Özel Türk Ortaokulu | KONYA | SEYDİŞEHİR |
| 541 | 99952662 | ÖZEL BEYPAZARI SAMANYOLU ORTAOKULU | Özel Türk Ortaokulu | ANKARA | BEYPAZARI |
| 542 | 99952663 | ÖZEL YÜKSEL SARIKAYA ORTAOKULU | Özel Türk Ortaokulu | ANKARA | YENİMAHALLE |
| 543 | 99952664 | ÖZEL MARDİN SAFİYE-BEŞİR ATAK ORTAOKULU | Özel Türk Ortaokulu | MARDİN | KIZILTEPE |
| 544 | 99952685 | ÖZEL TOROS AKDENİZ ORTAOKULU | Özel Türk Ortaokulu | ANTALYA | KONYAALTI |
| 545 | 99952693 | ÖZEL YAMANLAR ORTAOKULU | Özel Türk Ortaokulu | İZMİR | KARABAĞLAR |
| 546 | 99952702 | ÖZEL ÇAĞLAYAN ORTAOKULU | Özel Türk Ortaokulu | ŞANLIURFA | HALİLİYE |
| 547 | 99952704 | ÖZEL SERVERGAZİ ORTAOKULU | Özel Türk Ortaokulu | DENİZLİ | PANUKKALE |
| 548 | 99952712 | ÖZEL YILMAZ AKANUS ORTAOKULU | Özel Türk Ortaokulu | KAYSERİ | MELİKGAZI |
| 549 | 99952718 | ÖZEL ATLANTİK ORTAOKULU | Özel Türk Ortaokulu | ANKARA | ÇANKAYA |
| 550 | 99952721 | ÖZEL ŞEHZADE MEHMET ORTAOKULU | Özel Türk Ortaokulu | MANİSA | YUNUSEMRE |
| 551 | 99952723 | ÖZEL FARK ORTAOKULU | Özel Türk Ortaokulu | İSTANBUL | BAKIRKÖY |
| 552 | 99952768 | ÖZEL AKASYA SAMANYOLU ORTAOKULU | Özel Türk Ortaokulu | ANKARA | POLATLI |
| 553 | 99952777 | ÖZEL NİL DİCLEKENT ORTAOKULU | Özel Türk Ortaokulu | DIYARBAKIR | KAYAPINAR |
| 554 | 99952783 | ÖZEL YILDIRIMHAN TEKALAN ORTAOKULU | Özel Türk Ortaokulu | MERSİN | ANAMUR |
| 555 | 99952784 | ÖZEL BURÇ CEYHAN ORTAOKULU | Özel Türk Ortaokulu | ADANA | CEYHAN |
| 556 | 99952800 | ÖZEL SABAHATTİN ZAİM ANAFEN ORTAOKULU | Özel Türk Ortaokulu | İSTANBUL | ÜMRANIYE |
| 557 | 99952801 | ÖZEL BAŞAKŞEHİR BURÇ ORTAOKULU | Özel Türk Ortaokulu | İSTANBUL | BAŞAKŞEHİR |
| 558 | 99952802 | ÖZEL TOROS KAYNAK ORTAOKULU | Özel Türk Ortaokulu | ANTALYA | SERİK |
| 559 | 99952803 | ÖZEL CAHİT NAKİBOĞLU ORTAOKULU | Özel Türk Ortaokulu | GAZİANTEP | ŞEHİTKAMİL |
| 560 | 99952804 | ÖZEL SULTAN ALPARSLAN EĞİTİM KURUMLARI BURHANETTİN AKHAN ORTAOKULU | Özel Türk Ortaokulu | KARS | MERKEZ |
| 561 | 99952806 | ÖZEL MAHMUT BAYRAM ORTAOKULU | Özel Türk Ortaokulu | BALIKESİR | GÖNEN |
| 562 | 99952807 | ÖZEL SAMANYOLU GÜLBAHAR ORTAOKULU | Özel Türk Ortaokulu | ESKİŞEHİR | ODUNPAZARI |
| 563 | 99952809 | ÖZEL KUDRET ÜNAL ORTAOKULU | Özel Türk Ortaokulu | ANKARA | ŞEREFLİKOÇHİSAR |
| 564 | 99952810 | ÖZEL NİLÜFER YILDIRIM ORTAOKULU | Özel Türk Ortaokulu | BURSA | YILDIRIM |
| 565 | 99952813 | ÖZEL YAMANLAR MUSTAFA ŞIK ORTAOKULU | Özel Türk Ortaokulu | İZMİR | GÜZELBAHÇE |
| 566 | 99952815 | ÖZEL TUNAGÜR İSTİKBAL ORTAOKULU | Özel Türk Ortaokulu | ŞIRNAK | CİZRE |
| 567 | 99952836 | ÖZEL GÜMÜŞHANE BAHAR ORTAOKULU | Özel Türk Ortaokulu | GÜMÜŞHANE | MERKEZ |
| 568 | 99952839 | ÖZEL ERKUL TUNAGÜR ORTAOKULU | Özel Türk Ortaokulu | KOCAELİ | BAŞIŞKELE |
| 569 | 99952841 | ÖZEL ORHANGAZİ ORTAOKULU | Özel Türk Ortaokulu | BİLEÇİK | BOZÜYÜK |
| 570 | 99952849 | ÖZEL KAHRAMANKENT ORTAOKULU | Özel Türk Ortaokulu | KAHRAMANMARAŞ | ONİKİŞUBAT |
| 571 | 99952862 | ÖZEL MERTER ORTAOKULU | Özel Türk Ortaokulu | MUĞLA | BODRUM |
| 572 | 99952870 | ÖZEL HÜRZA ORTAOKULU | Özel Türk Ortaokulu | ANKARA | KAZAN |
| 573 | 99952871 | ÖZEL M.İHSAN ARSLAN ORTAOKULU | Özel Türk Ortaokulu | DIYARBAKIR | SILVAN |
| 574 | 99952879 | ÖZEL PİRİ REİS ORTAOKULU | Özel Türk Ortaokulu | MUĞLA | MENTEŞE |
| 575 | 99952883 | ÖZEL ERKUL BAHAR ORTAOKULU | Özel Türk Ortaokulu | KOCAELİ | KÖRFEZ |
| 576 | 99952895 | ÖZEL İSTANBUL FATİH ORTAOKULU | Özel Türk Ortaokulu | İSTANBUL | BAHÇELİEVLER |
| 577 | 99952897 | ÖZEL MENDERES ORTAOKULU | Özel Türk Ortaokulu | ARTVİN | MERKEZ |
| 578 | 99952901 | ÖZEL YILDIRIMHAN BURAK ORTAOKULU | Özel Türk Ortaokulu | MERSİN | SİLİFKE |
| 579 | 99952902 | ÖZEL ÖRTAKÖY REFERANS ORTAOKULU | Özel Türk Ortaokulu | İSTANBUL | BEŞİKTAŞ |
| 580 | 99952904 | ÖZEL ANAFEN ORTAOKULU | Özel Türk Ortaokulu | İSTANBUL | ÜSKÜDAR |
| 581 | 99952907 | ÖZEL SERHAT ORTAOKULU | Özel Türk Ortaokulu | VAN | ERÇİŞ |
| 582 | 99952909 | ÖZEL FEZA BERK ORTAOKULU | Özel Türk Ortaokulu | SAMSUN | İLKADIM |
| 583 | 99952910 | ÖZEL ALAATTİN ZENGİNER COŞKUN ORTAOKULU | Özel Türk Ortaokulu | İSTANBUL | PENDİK |
| 584 | 99952912 | ÖZEL NAMİK TANIK ORTAOKULU | Özel Türk Ortaokulu | ÇANKIRI | MERKEZ |
| 585 | 99952914 | ÖZEL SERHAT NEVBAHAR ORTAOKULU | Özel Türk Ortaokulu | VAN | İPEKYOLU |
| 586 | 99952915 | ÖZEL YELKENOĞLU ORTAOKULU | Özel Türk Ortaokulu | KAYSERİ | MELİKGAZI |
| 587 | 99952925 | ÖZEL BORNNOVA YAMANLAR YUMURCAK DÜNYASI ANAOKULU | Özel Türk Okul Öncesi Kurumu | İZMİR | BORNNOVA |
| 588 | 99952964 | ÖZEL GAZİEMİR YAMANLAR İLKOKULU | Özel Türk İlkokulu | İZMİR | GAZİEMİR |
| 589 | 99952965 | ÖZEL GAZİEMİR YAMANLAR ORTAOKULU | Özel Türk Ortaokulu | İZMİR | GAZİEMİR |
| 590 | 99953127 | ÖZEL KARŞIYAKA YAMANLAR ORTAOKULU | Özel Türk Ortaokulu | İZMİR | KARŞIYAKA |
| 591 | 99953136 | ÖZEL KARŞIYAKA YAMANLAR YUMURCAK DÜNYASI ANAOKULU | Özel Türk Okul Öncesi Kurumu | İZMİR | KARŞIYAKA |
| 592 | 99953142 | ÖZEL ALTINBAŞAK BEDRİ AYHAN MESLEKİ VE TEKNİK ANADOLU LİSESİ | Özel Mesleki ve Teknik Anadolu Lisesi | İSPARTA | MERKEZ |

| | | | | | |
|-----|----------|---|---------------------------------------|---------------|-------------|
| 593 | 99953146 | ÖZEL BURÇ KOZAN İLKOKULU | Özel Türk İlkokulu | ADANA | KOZAN |
| 594 | 99953170 | ÖZEL OTLUKBELİ FEN LİSESİ | Özel Fen Lisesi | ERZİNCAN | MERKEZ |
| 595 | 99953171 | ÖZEL GÜNDÜZALP RABİA HATUN MESLEKİ VE TEKNİK ANADOLU LİSESİ | Özel Mesleki ve Teknik Anadolu Lisesi | MANİSA | TURGUTLU |
| 596 | 99953183 | ÖZEL ELAZIĞ LALEGÜL ANAOKULU | Özel Türk Okul Öncesi Kurumu | ELAZIĞ | MERKEZ |
| 597 | 99953189 | ÖZEL MÜRÜVVET SARIFAKIOĞLU İLKOKULU | Özel Türk İlkokulu | KAHRAMANMARAŞ | ONIKİŞUBAT |
| 598 | 99953194 | ÖZEL KARABÜK FATİH İLKOKULU | Özel Türk İlkokulu | KARABÜK | SAFRANBOLU |
| 599 | 99953195 | ÖZEL KARABÜK FATİH ORTAOKULU | Özel Türk Ortaokulu | KARABÜK | SAFRANBOLU |
| 600 | 99953202 | ÖZEL ZONGULDAK FATİH İLKOKULU | Özel Türk İlkokulu | ZONGULDAK | MERKEZ |
| 601 | 99953203 | ÖZEL ZONGULDAK FATİH ORTAOKULU | Özel Türk Ortaokulu | ZONGULDAK | MERKEZ |
| 602 | 99953204 | ÖZEL ZONGULDAK FATİH ANADOLU LİSESİ | Özel Anadolu Lisesi | ZONGULDAK | MERKEZ |
| 603 | 99953209 | ÖZEL ÜFTEDE MESLEKİ VE TEKNİK ANADOLU LİSESİ | Özel Mesleki ve Teknik Anadolu Lisesi | UŞAK | MERKEZ |
| 604 | 99953222 | ÖZEL ABA İLKOKULU | Özel Türk İlkokulu | BAYBURT | MERKEZ |
| 605 | 99953223 | ÖZEL BURÇ VURAL ANADOLU LİSESİ | Özel Anadolu Lisesi | ADANA | SEYHAN |
| 606 | 99953224 | ÖZEL BURÇ VURAL FEN LİSESİ | Özel Fen Lisesi | ADANA | SEYHAN |
| 607 | 99953226 | ÖZEL SULTANBEYLİ ANAFEN ANAOKULU | Özel Türk Okul Öncesi Kurumu | İSTANBUL | SULTANBEYLİ |
| 608 | 99953227 | ÖZEL SULTANBEYLİ ANAFEN İLKOKULU | Özel Türk İlkokulu | İSTANBUL | SULTANBEYLİ |
| 609 | 99953228 | ÖZEL SULTANBEYLİ ANAFEN ORTAOKULU | Özel Türk Ortaokulu | İSTANBUL | SULTANBEYLİ |
| 610 | 99953247 | ÖZEL NECİP FAZIL KISAKÜREK ANADOLU LİSESİ | Özel Anadolu Lisesi | ANKARA | AKYURT |
| 611 | 99953248 | ÖZEL NECİP FAZIL KISAKÜREK FEN LİSESİ | Özel Fen Lisesi | ANKARA | AKYURT |
| 612 | 99953256 | ÖZEL SAKARYA İLKOKULU | Özel Türk İlkokulu | KIRIKKALE | MERKEZ |
| 613 | 99953257 | ÖZEL SAKARYA ORTAOKULU | Özel Türk Ortaokulu | KIRIKKALE | MERKEZ |
| 614 | 99953272 | ÖZEL ŞİRİNLER YAMANLAR YUMURCAK DÜNYASI ANAOKULU | Özel Türk Okul Öncesi Kurumu | İZMİR | BUCA |
| 615 | 99953286 | ÖZEL ALTINBAŞAK ANADOLU LİSESİ | Özel Anadolu Lisesi | İSPARTA | MERKEZ |
| 616 | 99953287 | ÖZEL ALTINBAŞAK ANADOLU ÖĞRETMEN LİSESİ | Özel Anadolu Öğretmen Lisesi | İSPARTA | MERKEZ |
| 617 | 99953288 | ÖZEL ALTINBAŞAK MESLEKİ VE TEKNİK ANADOLU LİSESİ | Özel Mesleki ve Teknik Anadolu Lisesi | İSPARTA | MERKEZ |
| 618 | 99953295 | ÖZEL HİRA ANAOKULU | Özel Türk Okul Öncesi Kurumu | İSTANBUL | BAŞAKŞEHİR |
| 619 | 99953296 | ÖZEL BATIKENT SAMANYOLU ANAOKULU | Özel Türk Okul Öncesi Kurumu | ANKARA | YENİMAHALLE |
| 620 | 99953297 | ÖZEL BATIKENT SAMANYOLU İLKOKULU | Özel Türk İlkokulu | ANKARA | YENİMAHALLE |
| 621 | 99953299 | ÖZEL BATIKENT SAMANYOLU ORTAOKULU | Özel Türk Ortaokulu | ANKARA | YENİMAHALLE |
| 622 | 99953300 | ÖZEL BATIKENT SAMANYOLU FEN LİSESİ | Özel Fen Lisesi | ANKARA | YENİMAHALLE |
| 623 | 99953301 | ÖZEL BATIKENT SAMANYOLU ANADOLU LİSESİ | Özel Anadolu Lisesi | ANKARA | YENİMAHALLE |
| 624 | 99953316 | ÖZEL BAŞAK FATİH ANADOLU LİSESİ | Özel Anadolu Lisesi | İSTANBUL | BAŞAKŞEHİR |
| 625 | 99953323 | ÖZEL ATLANTİK HACI SABRİ BADAY ANAOKULU | Özel Türk Okul Öncesi Kurumu | ANKARA | ÇANKAYA |
| 626 | 99953325 | ÖZEL ATLANTİK HACI SABRİ BADAY İLKOKULU | Özel Türk İlkokulu | ANKARA | ÇANKAYA |
| 627 | 99953326 | ÖZEL ATLANTİK HACI SABRİ BADAY ORTAOKULU | Özel Türk Ortaokulu | ANKARA | ÇANKAYA |
| 628 | 99953350 | ÖZEL ÇAMLIÇA ANAFEN ANADOLU LİSESİ | Özel Anadolu Lisesi | İSTANBUL | ÜSKÜDAR |
| 629 | 99953351 | ÖZEL ÇAMLIÇA ANAFEN FEN LİSESİ | Özel Fen Lisesi | İSTANBUL | ÜSKÜDAR |
| 630 | 99953353 | ÖZEL DR. ZEYNEL ABİDİN ERDEM ORTAOKULU | Özel Türk Ortaokulu | İSTANBUL | BAYRAMPAŞA |
| 631 | 99953354 | ÖZEL DR. ZEYNEL ABİDİN ERDEM İLKOKULU | Özel Türk İlkokulu | İSTANBUL | BAYRAMPAŞA |
| 632 | 99953367 | ÖZEL LEYLA HANIM ANADOLU LİSESİ | Özel Anadolu Lisesi | DIYARBAKIR | KAYAPINAR |
| 633 | 99953394 | ÖZEL ANTALYA TOROS AKDENİZ FEN LİSESİ | Özel Fen Lisesi | ANTALYA | DÖŞEMEALTI |
| 634 | 99953396 | ÖZEL ANTALYA TOROS AKDENİZ ANADOLU LİSESİ | Özel Anadolu Lisesi | ANTALYA | DÖŞEMEALTI |
| 635 | 99953449 | ÖZEL ÇAYIROVA FATİH İLKOKULU | Özel Türk İlkokulu | KOCAELİ | ÇAYIROVA |
| 636 | 99953451 | ÖZEL ÇAYIROVA FATİH ORTAOKULU | Özel Türk Ortaokulu | KOCAELİ | ÇAYIROVA |
| 637 | 99953453 | ÖZEL HAFİZE OKAN FATİH ANADOLU LİSESİ | Özel Anadolu Lisesi | KOCAELİ | ÇAYIROVA |
| 638 | 99953472 | ÖZEL FERHAN NAKİBOĞLU INTERNATIONAL SCHOOL | Özel Uluslararası İlköğretim Kurumu | GAZİANTEP | ŞEHİTKAMİL |
| 639 | 99953485 | ÖZELTOROS SEMA FEN LİSESİ | Özel Fen Lisesi | ANTALYA | MANAVGAT |
| 640 | 99953488 | ÖZEL YENİŞEHİR YILDIRIMHAN İLKOKULU | Özel Türk İlkokulu | MERSİN | YENİŞEHİR |
| 641 | 99953517 | ÖZEL TOROS KUMLUCA ORTAOKULU | Özel Türk Ortaokulu | ANTALYA | KUMLUCA |
| 642 | 99953518 | ÖZEL TOROS KUMLUCA İLKOKULU | Özel Türk İlkokulu | ANTALYA | KUMLUCA |

| | | | | | |
|-----|----------|--|---------------------------------------|----------------|------------|
| 643 | 99953539 | ÖZEL NİL ANAOKULU | Özel Türk Okul Öncesi Kurumu | DİYARBAKIR | KAYAPINAR |
| 644 | 99953583 | ÖZEL YAMANLAR YUMURCAK DÜNYASI ANAOKULU | Özel Türk Okul Öncesi Kurumu | İZMİR | GÜZELBAHÇE |
| 645 | 99953598 | ÖZEL GÜLBAHÇESİ ANAOKULU | Özel Türk Okul Öncesi Kurumu | TOKAT | NİKSAR |
| 646 | 99953633 | ÖZEL İKBAL ANAOKULU | Özel Türk Okul Öncesi Kurumu | ADIYAMAN | MERKEZ |
| 647 | 99953937 | ÖZEL SAMANYOLU ŞEFKAT ANAOKULU | Özel Türk Okul Öncesi Kurumu | ANKARA | BEYPAZARI |
| 648 | 99953965 | ÖZEL BURÇ VURAL MESLEKİ VE TEKNİK ANADOLU LİSESİ | Özel Mesleki ve Teknik Anadolu Lisesi | ADANA | SEYHAN |
| 649 | 99953986 | ÖZEL BURÇ SEYHAN KIZ MESLEKİ VE TEKNİK ANADOLU LİSESİ | Özel Mesleki ve Teknik Anadolu Lisesi | ADANA | ÇUKUROVA |
| 650 | 99954128 | ÖZEL YAVUZ SELİM MESLEKİ VE TEKNİK ANADOLU LİSESİ | Özel Mesleki ve Teknik Anadolu Lisesi | ELAZIĞ | MERKEZ |
| 651 | 99954230 | ÖZEL MARDİN SAFİYE-BEŞİR ATAK MESLEKİ VE TEKNİK ANADOLU LİSESİ | Özel Mesleki ve Teknik Anadolu Lisesi | MARDİN | KIZILTEPE |
| 652 | 99954240 | ÖZEL PİRİ REİS ANAOKULU | Özel Türk Okul Öncesi Kurumu | MUĞLA | MENTEŞE |
| 653 | 99954269 | ÖZEL LEYLA HANIM MESLEKİ VE TEKNİK ANADOLU LİSESİ | Özel Mesleki ve Teknik Anadolu Lisesi | DİYARBAKIR | KAYAPINAR |
| 654 | 99954271 | ÖZEL LEYLA HANIM FEN LİSESİ | Özel Fen Lisesi | DİYARBAKIR | KAYAPINAR |
| 655 | 99954476 | ÖZEL HOŞGÖRÜ ANADOLU SAĞLIK MESLEK LİSESİ | Özel Mesleki ve Teknik Anadolu Lisesi | OSMANİYE | MERKEZ |
| 656 | 99954483 | ÖZEL ZAFER MESLEKİ VE TEKNİK ANADOLU LİSESİ | Özel Mesleki ve Teknik Anadolu Lisesi | AFYONKARAHİSAR | MERKEZ |
| 657 | 99954500 | ÖZEL BALIKESİR FIRAT ANADOLU SAĞLIK MESLEK LİSESİ | Özel Mesleki ve Teknik Anadolu Lisesi | BALIKESİR | KARESİ |
| 658 | 99954504 | ÖZEL YAMANLAR ŞİFA MESLEKİ VE TEKNİK ANADOLU LİSESİ | Özel Mesleki ve Teknik Anadolu Lisesi | İZMİR | GÜZELBAHÇE |
| 659 | 99954508 | ÖZEL SUNGURBEY ANADOLU SAĞLIK MESLEK LİSESİ | Özel Mesleki ve Teknik Anadolu Lisesi | NİĞDE | MERKEZ |
| 660 | 99954536 | ÖZEL KONURALP MESLEKİ VE TEKNİK ANADOLU LİSESİ | Özel Mesleki ve Teknik Anadolu Lisesi | KÜTAHYA | MERKEZ |
| 661 | 99954561 | ÖZEL SAMANYOLU GÜLBAHAR ANADOLU SAĞLIK MESLEK LİSESİ | Özel Mesleki ve Teknik Anadolu Lisesi | ESKİŞEHİR | ODUNPAZARI |
| 662 | 99954591 | ÖZEL ÖZCAN MESLEKİ VE TEKNİK ANADOLU LİSESİ | Özel Mesleki ve Teknik Anadolu Lisesi | BALIKESİR | EDREMİT |
| 663 | 99954610 | ÖZEL FATİH SULTAN MESLEKİ VE TEKNİK ANADOLU LİSESİ | Özel Mesleki ve Teknik Anadolu Lisesi | AYDIN | NAZİLLİ |
| 664 | 99954630 | ÖZEL FATİH SULTAN FEN LİSESİ | Özel Fen Lisesi | AYDIN | NAZİLLİ |
| 665 | 99954643 | ÖZEL TOROS YAĞMUR ANADOLU SAĞLIK MESLEK LİSESİ | Özel Mesleki ve Teknik Anadolu Lisesi | ANTALYA | MURATPAŞA |
| 666 | 99954689 | ÖZEL FEZA BERK ANADOLU SAĞLIK MESLEK LİSESİ | Özel Mesleki ve Teknik Anadolu Lisesi | SAMSUN | İLKADIM |
| 667 | 99954691 | ÖZEL ÇAYIROVA FATİH FEN LİSESİ | Özel Fen Lisesi | KOCAELİ | ÇAYIROVA |
| 668 | 99954692 | ÖZEL FATİH MESLEKİ VE TEKNİK ANADOLU LİSESİ | Özel Mesleki ve Teknik Anadolu Lisesi | KOCAELİ | ÇAYIROVA |
| 669 | 99954713 | ÖZEL ZÜMRÜT ANAOKULU | Özel Türk Okul Öncesi Kurumu | MALATYA | YEŞİLYURT |
| 670 | 99954714 | ÖZEL DR. HAYRUNİŞA BATU MESLEKİ VE TEKNİK ANADOLU LİSESİ | Özel Mesleki ve Teknik Anadolu Lisesi | MALATYA | BATTALGAZİ |

| | | | | | |
|-----|----------|---|--|---------------|--------------|
| 671 | 99954745 | ÖZEL İSTANBUL COŞKUN ANADOLU LİSESİ | Özel Anadolu Lisesi | İSTANBUL | MALTEPE |
| 672 | 99954746 | ÖZEL İSTANBUL COŞKUN FEN LİSESİ | Özel Fen Lisesi | İSTANBUL | MALTEPE |
| 673 | 99954747 | ÖZEL İSTANBUL COŞKUN ANADOLU ÖĞRETMEN LİSESİ | Özel Anadolu Öğretmen Lisesi | İSTANBUL | MALTEPE |
| 674 | 99954813 | ÖZEL CACABEY MESLEKİ VE TEKNİK ANADOLU LİSESİ | Özel Mesleki ve Teknik Anadolu Lisesi | KIRŞEHİR | MERKEZ |
| 675 | 99954841 | ÖZEL SULTAN MURAT MESLEKİ VE TEKNİK ANADOLU LİSESİ | Özel Mesleki ve Teknik Anadolu Lisesi | SİVAS | MERKEZ |
| 676 | 99954874 | ÖZEL SERHAT MESLEKİ VE TEKNİK ANADOLU LİSESİ | Özel Mesleki ve Teknik Anadolu Lisesi | VAN | EDREMİT |
| 677 | 99954892 | ÖZEL ÇORUM İLKADIM MESLEKİ VE TEKNİK ANADOLU LİSESİ | Özel Mesleki ve Teknik Anadolu Lisesi | ÇORUM | MERKEZ |
| 678 | 99954991 | ÖZEL SERVERGAZİ GÜNAY FEN LİSESİ | Özel Fen Lisesi | DENİZLİ | MERKEZEFENDİ |
| 679 | 99955057 | ÖZEL SERVERGAZİ MESLEKİ VE TEKNİK ANADOLU LİSESİ | Özel Mesleki ve Teknik Anadolu Lisesi | DENİZLİ | MERKEZEFENDİ |
| 680 | 99955110 | ÖZEL BIGA BAHAR İLKOKULU | Özel Türk İlkokulu | ÇANAKKALE | BİGA |
| 681 | 99955111 | ÖZEL BIGA BAHAR ORTAOKULU | Özel Türk Ortaokulu | ÇANAKKALE | BİGA |
| 682 | 99955155 | ÖZEL TOROS FERİHA ÖPÇİN İLKOKULU | Özel Türk İlkokulu | ANTALYA | KEPEZ |
| 683 | 99955156 | ÖZEL TOROS FERİHA ÖPÇİN ORTAOKULU | Özel Türk Ortaokulu | ANTALYA | KEPEZ |
| 684 | 99955163 | ÖZEL TUZLA COŞKUN İLKOKULU | Özel Türk İlkokulu | İSTANBUL | TUZLA |
| 685 | 99955164 | ÖZEL TUZLA COŞKUN ORTAOKULU | Özel Türk Ortaokulu | İSTANBUL | TUZLA |
| 686 | 99955165 | ÖZEL COŞKUN ANADOLU LİSESİ | Özel Anadolu Lisesi | İSTANBUL | TUZLA |
| 687 | 99955179 | ÖZEL DÜZCE YILDIZ İLKOKULU | Özel Türk İlkokulu | DÜZCE | MERKEZ |
| 688 | 99955238 | ÖZEL AKASYA SAMANYOLU ANADOLU SAĞLIK MESLEK LİSESİ | Özel Mesleki ve Teknik Anadolu Lisesi | ANKARA | POLATLI |
| 689 | 99955252 | ÖZEL ÇORUM İLKADIM FEN LİSESİ | Özel Fen Lisesi | ÇORUM | MERKEZ |
| 690 | 99955270 | ÖZEL YAMANLAR BUCA İLKOKULU | Özel Türk İlkokulu | İZMİR | BUCA |
| 691 | 99955274 | ÖZEL GÜLBAHAR HATUN MESLEKİ VE TEKNİK ANADOLU LİSESİ | Özel Mesleki ve Teknik Anadolu Lisesi | TRABZON | AKÇAABAT |
| 692 | 99955293 | ÖZEL BURÇ VURAL İLKOKULU | Özel Türk İlkokulu | ADANA | SEYHAN |
| 693 | 99955298 | ÖZEL AZİZİYE ŞİFA MESLEKİ VE TEKNİK ANADOLU LİSESİ | Özel Mesleki ve Teknik Anadolu Lisesi | ERZURUM | PALANDÖKEN |
| 694 | 99955316 | ÖZEL ALI KENGER ANADOLU SAĞLIK MESLEK LİSESİ | Özel Mesleki ve Teknik Anadolu Lisesi | KAHRAMANMARAŞ | ONİKİŞUBAT |
| 695 | 99955318 | ÖZEL NİLÜFER HACI KEMAL FEN LİSESİ | Özel Fen Lisesi | BURSA | İNEGÖL |
| 696 | 99955319 | ÖZEL NİLÜFER HACI KEMAL ANADOLU LİSESİ | Özel Anadolu Lisesi | BURSA | İNEGÖL |
| 697 | 99955382 | ÖZEL NİL KOLELİ İLKOKULU | Özel Türk İlkokulu | DIYARBAKIR | BİSMİL |
| 698 | 99955383 | ÖZEL ORTADOĞU MESLEKİ VE TEKNİK ANADOLU LİSESİ | Özel Mesleki ve Teknik Anadolu Lisesi | ŞANLIURFA | HALİLİYE |
| 699 | 99955392 | ÖZEL YILDIRIMHAN MESLEKİ VE TEKNİK ANADOLU LİSESİ | Özel Mesleki ve Teknik Anadolu Lisesi | MERSİN | YENİŞEHİR |
| 700 | 99955394 | ÖZEL FEZA SARE DAŞTAN İLKOKULU | Özel Türk İlkokulu | SAMSUN | ATAKUM |
| 701 | 99955404 | ÖZEL NİLÜFER İLKOKULU | Özel Türk İlkokulu | BURSA | NİLÜFER |
| 702 | 99955405 | ÖZEL SERDİVAN FATİH FEN LİSESİ | Özel Fen Lisesi | SAKARYA | SERDİVAN |
| 703 | 99955432 | ÖZEL SERDİVAN FATİH İLKOKULU | Özel Türk İlkokulu | SAKARYA | SERDİVAN |
| 704 | 99955433 | ÖZEL ZAIM FATİH ANADOLU SAĞLIK MESLEK LİSESİ | Özel Mesleki ve Teknik Anadolu Lisesi | SAKARYA | SERDİVAN |
| 705 | 99955434 | ÖZEL SERDİVAN FATİH ORTAOKULU | Özel Türk Ortaokulu | SAKARYA | SERDİVAN |
| 706 | 99955441 | ÖZEL DOSYA MESLEKİ VE TEKNİK ANADOLU LİSESİ | Özel Mesleki ve Teknik Anadolu Lisesi | ANKARA | ÇANKAYA |
| 707 | 99955463 | ÖZEL HASBİ ŞAHİN İLKOKULU | Özel Türk İlkokulu | KAHRAMANMARAŞ | AŞFİN |
| 708 | 99955485 | ÖZEL ALİYE BOYDAK İLKOKULU | Özel Türk İlkokulu | KAYSERİ | MELİKGAZI |
| 709 | 99955486 | ÖZEL ALİYE BOYDAK ORTAOKULU | Özel Türk Ortaokulu | KAYSERİ | MELİKGAZI |
| 710 | 99955498 | ÖZEL İKBAL ANADOLU LİSESİ | Özel Anadolu Lisesi | ADIYAMAN | MERKEZ |
| 711 | 99955500 | ÖZEL İKBAL ANADOLU SAĞLIK MESLEK LİSESİ | Özel Mesleki ve Teknik Anadolu Lisesi | ADIYAMAN | MERKEZ |

| | | | | | |
|-----|----------|--|---------------------------------------|---------------|--------------|
| 712 | 99955504 | ÖZEL UFUK ANADOLU SAĞLIK MESLEK LİSESİ | Özel Mesleki ve Teknik Anadolu Lisesi | ANTALYA | ALANYA |
| 713 | 99955516 | ÖZEL DR. ZEYNEL ABİDİN ERDEM FEN LİSESİ | Özel Fen Lisesi | İSTANBUL | BAYRAMPAŞA |
| 714 | 99955517 | ÖZEL DR. ZEYNEL ABİDİN ERDEM ANADOLU LİSESİ | Özel Anadolu Lisesi | İSTANBUL | BAYRAMPAŞA |
| 715 | 99955519 | ÖZEL DR. ZEYNEL ABİDİN ERDEM FATİH ANADOLU ÖĞRETMEN LİSESİ | Özel Anadolu Öğretmen Lisesi | İSTANBUL | BAYRAMPAŞA |
| 716 | 99955579 | ÖZEL NEHİR İLKOKULU | Özel Türk İlkokulu | ARDAHAN | MERKEZ |
| 717 | 99955582 | ÖZEL NEHİR ORTAOKULU | Özel Türk Ortaokulu | ARDAHAN | MERKEZ |
| 718 | 99955628 | ÖZEL SULTANBEYLİ ANAFEN ANADOLU LİSESİ | Özel Anadolu Lisesi | İSTANBUL | SULTANBEYLİ |
| 719 | 99955630 | ÖZEL SULTANBEYLİ ANAFEN FEN LİSESİ | Özel Fen Lisesi | İSTANBUL | SULTANBEYLİ |
| 720 | 99955633 | ÖZEL ATAĞENT FATİH İLKOKULU | Özel Türk İlkokulu | İSTANBUL | KÜÇÜKÇEKMECE |
| 721 | 99955634 | ÖZEL ATAĞENT FATİH ORTAOKULU | Özel Türk Ortaokulu | İSTANBUL | KÜÇÜKÇEKMECE |
| 722 | 99955639 | ÖZEL KAYAŞEHİR BURÇ ORTAOKULU | Özel Türk Ortaokulu | İSTANBUL | BAŞAKŞEHİR |
| 723 | 99955640 | ÖZEL KAYAŞEHİR BURÇ İLKOKULU | Özel Türk İlkokulu | İSTANBUL | BAŞAKŞEHİR |
| 724 | 99955645 | ÖZEL AHMET DOĞAN İLKOKULU | Özel Türk İlkokulu | ANKARA | ÇUBUK |
| 725 | 99955647 | ÖZEL ASIM KÖKOĞLU FEN LİSESİ | Özel Fen Lisesi | GAZİANTEP | ŞAHİNBEY |
| 726 | 99955649 | ÖZEL HASAN TANIK GÜLBAHÇESİ ANAOKULU | Özel Türk Okul Öncesi Kurumu | ANKARA | YENİMAHALLE |
| 727 | 99955657 | ÖZEL FEZA MESLEKİ VE TEKNİK ANADOLU LİSESİ | Özel Mesleki ve Teknik Anadolu Lisesi | SAMSUN | ATAKUM |
| 728 | 99955659 | ÖZEL ASIM KÖKOĞLU ANADOLU LİSESİ | Özel Anadolu Lisesi | GAZİANTEP | ŞAHİNBEY |
| 729 | 99955661 | ÖZEL ASIM KÖKOĞLU MESLEKİ VE TEKNİK ANADOLU LİSESİ | Özel Mesleki ve Teknik Anadolu Lisesi | GAZİANTEP | ŞAHİNBEY |
| 730 | 99955662 | ÖZEL TUNA İLKOKULU | Özel Türk İlkokulu | KIRKLARELİ | MERKEZ |
| 731 | 99955678 | ÖZEL TUNA ORTAOKULU | Özel Türk Ortaokulu | KIRKLARELİ | MERKEZ |
| 732 | 99955699 | ÖZEL ATAŞEHİR ANAFEN İLKOKULU | Özel Türk İlkokulu | İSTANBUL | ATAŞEHİR |
| 733 | 99955700 | ÖZEL ATAŞEHİR ANAFEN ORTAOKULU | Özel Türk Ortaokulu | İSTANBUL | ATAŞEHİR |
| 734 | 99955701 | ÖZEL ATAŞEHİR ANAFEN ANAOKULU | Özel Türk Okul Öncesi Kurumu | İSTANBUL | ATAŞEHİR |
| 735 | 99955726 | ÖZEL AKASYA SAMANYOLU FEN LİSESİ | Özel Fen Lisesi | ANKARA | POLATLI |
| 736 | 99955755 | ÖZEL EVREN İLKOKULU | Özel Türk İlkokulu | ANKARA | KEÇİÖREN |
| 737 | 99955756 | ÖZEL EVREN ORTAOKULU | Özel Türk Ortaokulu | ANKARA | KEÇİÖREN |
| 738 | 99955759 | ÖZEL BÜYÜK ÇAMLICA ANAFEN ORTAOKULU | Özel Türk Ortaokulu | İSTANBUL | ÜSKÜDAR |
| 739 | 99955761 | ÖZEL BÜYÜK ÇAMLICA ANAFEN İLKOKULU | Özel Türk İlkokulu | İSTANBUL | ÜSKÜDAR |
| 740 | 99955792 | ÖZEL ÇEKMEKÖY ANAFEN ANAOKULU | Özel Türk Okul Öncesi Kurumu | İSTANBUL | ÇEKMEKÖY |
| 741 | 99955793 | ÖZEL ÇEKMEKÖY ANAFEN ORTAOKULU | Özel Türk Ortaokulu | İSTANBUL | ÇEKMEKÖY |
| 742 | 99955794 | ÖZEL ÇEKMEKÖY ANAFEN İLKOKULU | Özel Türk İlkokulu | İSTANBUL | ÇEKMEKÖY |
| 743 | 99955796 | ÖZEL ÜMRANİYE ANAFEN İLKOKULU | Özel Türk İlkokulu | İSTANBUL | ÜMRANİYE |
| 744 | 99955797 | ÖZEL ÜMRANİYE ANAFEN ORTAOKULU | Özel Türk Ortaokulu | İSTANBUL | ÜMRANİYE |
| 745 | 99955803 | ÖZEL CEYHAN ANADOLU LİSESİ | Özel Anadolu Lisesi | KAHRAMANMARAŞ | ELBİSTAN |
| 746 | 99955810 | ÖZEL SAMİ ÇAKIR FEN LİSESİ | Özel Fen Lisesi | İSTANBUL | BÜYÜKÇEKMECE |
| 747 | 99955836 | ÖZEL KURTKÖY COŞKUN ANAOKULU | Özel Türk Okul Öncesi Kurumu | İSTANBUL | PENDİK |
| 748 | 99955839 | ÖZEL SİVEREK FARABI ANADOLU SAĞLIK MESLEK LİSESİ | Özel Mesleki ve Teknik Anadolu Lisesi | ŞANLIURFA | SİVEREK |
| 749 | 99955850 | ÖZEL ZİRVE GÜNDÜZALP ORTAOKULU | Özel Türk Ortaokulu | MANİŞA | TURGUTLU |
| 750 | 99955862 | ÖZEL BAĞCILAR FATİH İLKOKULU | Özel Türk İlkokulu | İSTANBUL | BAĞCILAR |
| 751 | 99955876 | ÖZEL CUMHURİYET ORTAOKULU | Özel Türk Ortaokulu | İSTANBUL | KAĞITHANE |
| 752 | 99955877 | ÖZEL CUMHURİYET İLKOKULU | Özel Türk İlkokulu | İSTANBUL | KAĞITHANE |
| 753 | 99956540 | ÖZEL FATİH KOLEJİ SİLVİRİ ANAOKULU | Özel Türk Okul Öncesi Kurumu | İSTANBUL | SİLVİRİ |
| 754 | 99956548 | ÖZEL GÜLBAHAR ANAOKULU | Özel Türk Okul Öncesi Kurumu | İZMİR | KEMALPAŞA |
| 755 | 99956597 | ÖZEL BEYKENT FATİH ANAOKULU | Özel Türk Okul Öncesi Kurumu | İSTANBUL | BÜYÜKÇEKMECE |
| 756 | 99956672 | ÖZEL YEŞİLVADİ ANAFEN ANAOKULU | Özel Türk Okul Öncesi Kurumu | İSTANBUL | ÜMRANİYE |
| 757 | 99956814 | ÖZEL YUMURCAK DÜNYASI ANAOKULU | Özel Türk Okul Öncesi Kurumu | İZMİR | MENEMEN |
| 758 | 99956834 | ÖZEL AHMET DOĞAN ORTAOKULU | Özel Türk Ortaokulu | ANKARA | ÇUBUK |
| 759 | 99956869 | ÖZEL ABA ORTAOKULU | Özel Türk Ortaokulu | BAYBURT | MERKEZ |
| 760 | 99956983 | ÖZEL BURÇ VURAL ORTAOKULU | Özel Türk Ortaokulu | ADANA | SEYHAN |
| 761 | 99957074 | ÖZEL BİSMİL NİL ORTAOKULU | Özel Türk Ortaokulu | DİYARBAKIR | BİSMİL |

| | | | | | |
|-----|----------|--|------------------------------|-----------|---------------|
| 762 | 99957146 | ÖZEL SENTEZ ANADOLU LİSESİ | Özel Anadolu Lisesi | SAKARYA | SERDİVAN |
| 763 | 99957147 | ÖZEL SENTEZ ORTAOKULU | Özel Türk Ortaokulu | SAKARYA | SERDİVAN |
| 764 | 99957148 | ÖZEL SENTEZ İLKOKULU | Özel Türk İlkokulu | SAKARYA | SERDİVAN |
| 765 | 99957164 | ÖZEL SAMSUN ARMADA ANADOLU LİSESİ | Özel Anadolu Lisesi | SAMSUN | İLKADIM |
| 766 | 99957183 | ÖZEL BAĞCILAR FATİH ORTAOKULU | Özel Türk Ortaokulu | İSTANBUL | BAĞCILAR |
| 767 | 99957209 | ÖZEL FERHAN NAKİBOĞLU İLKOKULU | Özel Türk İlkokulu | GAZİANTEP | ŞEHİTKAMİL |
| 768 | 99957249 | ÖZEL KAYAŞEHİR BURÇ ANAOKULU | Özel Türk Okul Öncesi Kurumu | İSTANBUL | BAŞAKŞEHİR |
| 769 | 99957351 | ÖZEL ATAKENT FATİH ANAOKULU | Özel Türk Okul Öncesi Kurumu | İSTANBUL | KÜÇÜKÇEKMECE |
| 770 | 99957356 | ÖZEL BURSA BİREY ANADOLU LİSESİ | Özel Anadolu Lisesi | BURSA | NİLÜFER |
| 771 | 99957358 | ÖZEL BURSA BİREY LİSESİ | Özel Fen Lisesi | BURSA | NİLÜFER |
| 772 | 99957434 | ÖZEL KİRŞEHİR FİNAL ANAOKULU | Özel Türk Okul Öncesi Kurumu | KİRŞEHİR | MERKEZ |
| 773 | 99957459 | ÖZEL DOSYA ANADOLU LİSESİ | Özel Anadolu Lisesi | ANKARA | ÇANKAYA |
| 774 | 99957460 | ÖZEL İBRAHİM KASACI ANADOLU LİSESİ | Özel Anadolu Lisesi | ANKARA | YENİMAHALLE |
| 775 | 99957461 | ÖZEL İBRAHİM KASACI ORTAOKULU | Özel Türk Ortaokulu | ANKARA | YENİMAHALLE |
| 776 | 99957462 | ÖZEL İBRAHİM KASACI ANAOKULU | Özel Türk Okul Öncesi Kurumu | ANKARA | YENİMAHALLE |
| 777 | 99957466 | ÖZEL İBRAHİM KASACI FEN LİSESİ | Özel Fen Lisesi | ANKARA | YENİMAHALLE |
| 778 | 99957467 | ÖZEL İBRAHİM KASACI İLKOKULU | Özel Türk İlkokulu | ANKARA | YENİMAHALLE |
| 779 | 99957506 | ÖZEL KÜTAHYA BOĞAZIÇI ÇÖZÜM ORTAOKULU | Özel Türk Ortaokulu | KÜTAHYA | MERKEZ |
| 780 | 99957618 | ÖZEL MASLAK CUMHURİYET ANADOLU LİSESİ | Özel Anadolu Lisesi | İSTANBUL | SARIYER |
| 781 | 99957621 | ÖZEL MASLAK CUMHURİYET ORTAOKULU | Özel Türk Ortaokulu | İSTANBUL | SARIYER |
| 782 | 99957719 | ÖZEL ANKARA ANIL İLKOKULU | Özel Türk İlkokulu | ANKARA | MAMAK |
| 783 | 99957729 | ÖZEL KÖRFEZ AKŞAM LİSESİ | Özel Akşam Lisesi | HATAY | ARSUZ |
| 784 | 99957746 | ÖZEL KARS ORHANGAZİ TEMEL LİSESİ | Özel Temel Lise | KARS | MERKEZ |
| 785 | 99957812 | ÖZEL İSTANBUL FATİH ANAOKULU | Özel Türk Okul Öncesi Kurumu | İSTANBUL | BAHÇELİEVLER |
| 786 | 99957934 | ÖZEL ATLANTİK ANAOKULU | Özel Türk Okul Öncesi Kurumu | ANKARA | ÇANKAYA |
| 787 | 99958187 | ÖZEL BAŞAKŞEHİR BURÇ ANAOKULU | Özel Türk Okul Öncesi Kurumu | İSTANBUL | BAŞAKŞEHİR |
| 788 | 99958385 | ÖZEL DOSYA TEMEL LİSESİ | Özel Temel Lise | ANKARA | KEÇİÖREN |
| 789 | 99958485 | ÖZEL KAZAN YÜZYIL TEMEL LİSESİ | Özel Temel Lise | ANKARA | KAZAN |
| 790 | 99958491 | ÖZEL BİLGİFEN TEMEL LİSESİ | Özel Temel Lise | ANKARA | ALTINDAĞ |
| 791 | 99958494 | ÖZEL ÖNDER TEMEL LİSESİ | Özel Temel Lise | ESKİŞEHİR | ODUNPAZARI |
| 792 | 99958503 | ÖZEL İSTANBUL GÜLHANE FATİH ORTAOKULU | Özel Türk Ortaokulu | İSTANBUL | FATİH |
| 793 | 99958507 | ÖZEL SÖĞÜT ÖZGÜN TEMEL LİSESİ | Özel Temel Lise | ANKARA | ETİMESGUT |
| 794 | 99958509 | ÖZEL BOZUYÜK KENT TEMEL LİSESİ | Özel Temel Lise | BİLECİK | BOZUYÜK |
| 795 | 99958510 | ÖZEL HEDEF ONİKİ ORTAOKULU | Özel Türk Ortaokulu | İSTANBUL | BAĞCILAR |
| 796 | 99958511 | ÖZEL ÇUBUK KAYI TEMEL LİSESİ | Özel Temel Lise | ANKARA | ÇUBUK |
| 797 | 99958512 | ÖZEL TAKSİM TEŞVİKİYE TEMEL LİSESİ | Özel Temel Lise | İSTANBUL | BEYOĞLU |
| 798 | 99958523 | ÖZEL FIRAT EĞİTİM TEMEL LİSESİ | Özel Temel Lise | ANKARA | ÇANKAYA |
| 799 | 99958524 | ÖZEL İSTANBUL GÜLHANE TEMEL LİSESİ | Özel Temel Lise | İSTANBUL | EYÜP |
| 800 | 99958533 | ÖZEL KIRIKKALE ULU ÇINAR TEMEL LİSESİ | Özel Temel Lise | KIRIKKALE | MERKEZ |
| 801 | 99958544 | ÖZEL SÖĞÜT SINCAN TEMEL LİSESİ | Özel Temel Lise | ANKARA | SINCAN |
| 802 | 99958560 | ÖZEL BOĞAZIÇI ÇÖZÜM TEMEL LİSESİ | Özel Temel Lise | KÜTAHYA | MERKEZ |
| 803 | 99958588 | ÖZEL SERÇEÖNÜ TEMEL LİSESİ | Özel Temel Lise | KAYSERİ | KOCAŞİNAN |
| 804 | 99958589 | ÖZEL SALİM FİNAL TEMEL LİSESİ | Özel Temel Lise | AKSARAY | MERKEZ |
| 805 | 99958605 | ÖZEL AVCILAR İHLAMUR TEMEL LİSESİ | Özel Temel Lise | İSTANBUL | AVCILAR |
| 806 | 99958637 | ÖZEL ESENYURT BEYTEPE TEMEL LİSESİ | Özel Temel Lise | İSTANBUL | ESENYURT |
| 807 | 99958648 | ÖZEL BAFRA YILDIZ TEMEL LİSESİ | Özel Temel Lise | SAMSUN | BAFRA |
| 808 | 99958650 | ÖZEL KADIKÖY MEVSİM TEMEL LİSESİ | Özel Temel Lise | İSTANBUL | KADIKÖY |
| 809 | 99958655 | ÖZEL HİSAR TEMEL LİSESİ | Özel Temel Lise | KAYSERİ | MELİKGAZI |
| 810 | 99958657 | ÖZEL ATAŞEHİR İŞIKLAR ORTAOKULU | Özel Türk Ortaokulu | İSTANBUL | ATAŞEHİR |
| 811 | 99958660 | ÖZEL ŞİLE BİLGİ TEMEL LİSESİ | Özel Temel Lise | İSTANBUL | ŞİLE |
| 812 | 99958661 | ÖZEL SÖĞÜT FİDAN TEMEL LİSESİ | Özel Temel Lise | ANKARA | ETİMESGUT |
| 813 | 99958677 | ÖZEL ŞİŞLİ TEŞVİKİYE ORTAOKULU | Özel Türk Ortaokulu | İSTANBUL | ŞİŞLİ |
| 814 | 99958678 | ÖZEL KAVRAM TEMEL LİSESİ | Özel Temel Lise | SAMSUN | ÇARŞAMBA |
| 815 | 99958679 | ÖZEL ÜMİT İSTANBUL ORTAOKULU | Özel Türk Ortaokulu | İSTANBUL | ESENLER |
| 816 | 99958684 | ÖZEL BEYLİKDÜZÜ BEYTEPE PRESTİJ TEMEL LİSESİ | Özel Temel Lise | İSTANBUL | ESENYURT |
| 817 | 99958694 | ÖZEL ÜMİT İSTANBUL ORTAOKULU | Özel Türk Ortaokulu | İSTANBUL | GAZİOSMANPAŞA |
| 818 | 99958716 | ÖZEL KONAK MAVİKENT TEMEL LİSESİ | Özel Temel Lise | İZMİR | KONAK |
| 819 | 99958720 | ÖZEL ÇAĞLAYAN MURAT TEMEL LİSESİ | Özel Temel Lise | MUŞ | MERKEZ |
| 820 | 99958727 | ÖZEL BEYAZŞEHİR ORTAOKULU | Özel Türk Ortaokulu | KAYSERİ | MELİKGAZI |
| 821 | 99958732 | ÖZEL ESKİŞEHİR YÜZYIL ORTAOKULU | Özel Türk Ortaokulu | ESKİŞEHİR | ODUNPAZARI |

| | | | | | |
|-----|----------|---|---------------------|---------------|---------------|
| 822 | 99958733 | ÖZEL ESKİŞEHİR YÜZYIL TEMEL LİSESİ | Özel Temel Lise | ESKİŞEHİR | ODUNPAZARI |
| 823 | 99958742 | ÖZEL ETLİK TUĞRA TEMEL LİSESİ | Özel Temel Lise | ANKARA | KEÇİÖREN |
| 824 | 99958748 | ÖZEL EDİRNE BALKAN TEMEL LİSESİ | Özel Temel Lise | EDİRNE | MERKEZ |
| 825 | 99958752 | ÖZEL ERENKÖY KOŞK ORTAOKULU | Özel Türk Ortaokulu | İSTANBUL | KADIKÖY |
| 826 | 99958753 | ÖZEL BİNGÖL ÇINAR TEMEL LİSESİ | Özel Temel Lise | BİNGÖL | MERKEZ |
| 827 | 99958755 | ÖZEL MANAVGAT OLUŞUM TEMEL LİSESİ | Özel Temel Lise | ANTALYA | MANAVGAT |
| 828 | 99958780 | ÖZEL ÇUBUK TEMEL LİSESİ | Özel Temel Lise | ANKARA | ÇUBUK |
| 829 | 99958783 | ÖZEL YENİŞEHİR TEMEL LİSESİ | Özel Temel Lise | MERSİN | YENİŞEHİR |
| 830 | 99958795 | ÖZEL AHMET YAPAR TEMEL LİSESİ | Özel Temel Lise | KAYSERİ | MELİKGAZI |
| 831 | 99958796 | ÖZEL AKDENİZ TEMEL LİSESİ | Özel Temel Lise | MERSİN | AKDENİZ |
| 832 | 99958797 | ÖZEL KORDON TEMEL LİSESİ | Özel Temel Lise | İZMİR | KONAK |
| 833 | 99958804 | ÖZEL GÜLNAR BİLGİ PINARI ORTAOKULU | Özel Türk Ortaokulu | MERSİN | GÜLNAR |
| 834 | 99958821 | ÖZEL ATAŞEHİR IŞIKLAR TEMEL LİSESİ | Özel Temel Lise | İSTANBUL | ATAŞEHİR |
| 835 | 99958824 | ÖZEL ÖDEMİŞ ÇAKIRAGA TEMEL LİSESİ | Özel Temel Lise | İZMİR | ÖDEMİŞ |
| 836 | 99958831 | ÖZEL BURSA TEMEL LİSESİ | Özel Temel Lise | BURSA | OSMANGAZI |
| 837 | 99958843 | ÖZEL BOZTEPE TEMEL LİSESİ | Özel Temel Lise | ORDU | ALTINORDU |
| 838 | 99958847 | ÖZEL KÖRFEZ TEMEL LİSESİ | Özel Temel Lise | BALIKESİR | EDREMIT |
| 839 | 99958848 | ÖZEL DİYARBAKIR DÜNYA ORTAOKLU | Özel Türk Ortaokulu | DIYARBAKIR | KAYAPINAR |
| 840 | 99958856 | ÖZEL ÖZ KAYAPINAR TEMEL LİSESİ | Özel Temel Lise | DIYARBAKIR | KAYAPINAR |
| 841 | 99958864 | ÖZEL MAVİ ŞEHİR ORTAOKULU | Özel Türk Ortaokulu | DENİZLİ | MERKEZFENDİ |
| 842 | 99958880 | ÖZEL AÇILIM TEMEL LİSESİ | Özel Temel Lise | BURSA | KEÇİÖREN |
| 843 | 99958883 | ÖZEL KAHRAMANMARAŞ AÇI TEMEL LİSESİ | Özel Temel Lise | KAHRAMANMARAŞ | DULKADİROĞLU |
| 844 | 99958888 | ÖZEL KARŞIYAKA SAHİL TEMEL LİSESİ | Özel Temel Lise | İZMİR | KARŞIYAKA |
| 845 | 99958896 | ÖZEL İSPARTA AKDENİZ TEMEL LİSESİ | Özel Temel Lise | İSPARTA | MERKEZ |
| 846 | 99958914 | ÖZEL SABAH ŞEHSUVAR TEMEL LİSESİ | Özel Temel Lise | AKSARAY | MERKEZ |
| 847 | 99958915 | ÖZEL BURSA İPEKŞEHİR TEMEL LİSESİ | Özel Temel Lise | BURSA | OSMANGAZI |
| 848 | 99958922 | ÖZEL GAZİKENT TEMEL LİSESİ | Özel Temel Lise | GAZİANTEP | ŞEHİTKAMİL |
| 849 | 99958923 | ÖZEL YALOVA BİREY TEMEL LİSESİ | Özel Temel Lise | YALOVA | MERKEZ |
| 850 | 99958942 | ÖZEL KONYAALTI BİL TEMEL LİSESİ | Özel Temel Lise | ANTALYA | KONYAALTI |
| 851 | 99959015 | ÖZEL YENİ ALANYA TEMEL LİSESİ | Özel Temel Lise | ANTALYA | ALANYA |
| 852 | 99959035 | ÖZEL KEÇİÖREN YÜZYIL ORTAOKULU | Özel Türk Ortaokulu | ANKARA | KEÇİÖREN |
| 853 | 99959051 | ÖZEL İSTANBUL KAVRAM TEMEL LİSESİ | Özel Temel Lise | İSTANBUL | ESENYURT |
| 854 | 99959055 | ÖZEL HATAY GÜZELBAHÇE TEMEL LİSESİ | Özel Temel Lise | İZMİR | KONAK |
| 855 | 99959078 | ÖZEL KAZASKER ORTAOKULU | Özel Türk Ortaokulu | İSTANBUL | KADIKÖY |
| 856 | 99959093 | ÖZEL ETLİK DOSYA ORTAOKULU | Özel Türk Ortaokulu | ANKARA | KEÇİÖREN |
| 857 | 99959103 | ÖZEL İNEGÖL YENİBAHAR ORTAOKULU | Özel Türk Ortaokulu | BURSA | İNEGÖL |
| 858 | 99959119 | ÖZEL IŞIKLAR TEMEL LİSESİ | Özel Temel Lise | ANTALYA | MURATPAŞA |
| 859 | 99959125 | ÖZEL ATAK TEMEL LİSESİ | Özel Temel Lise | ADYAMAN | MERKEZ |
| 860 | 99959146 | ÖZEL İSTANBUL GÜLHANE ARNAVUTKÖY TEMEL LİSESİ | Özel Temel Lise | İSTANBUL | ARNAVUTKÖY |
| 861 | 99959203 | ÖZEL DÜZCE UĞUR TEMEL LİSESİ | Özel Temel Lise | DÜZCE | MERKEZ |
| 862 | 99959267 | ÖZEL ŞEKER ORTAOKULU | Özel Türk Ortaokulu | KAYSERİ | MELİKGAZI |
| 863 | 99959273 | ÖZEL BUCA BİLGİ KUŞAĞI TEMEL LİSESİ | Özel Temel Lise | İZMİR | BUCA |
| 864 | 99959274 | ÖZEL ÜMİT MARMARA TAŞKÖPRÜ TEMEL LİSESİ | Özel Temel Lise | İSTANBUL | BAYRAMPAŞA |
| 865 | 99959297 | ÖZEL KIRIKKALE GÖZDE TEMEL LİSESİ | Özel Temel Lise | KIRIKKALE | MERKEZ |
| 866 | 99959323 | ÖZEL EDİRNE BALKAN ORTAOKULU | Özel Türk Ortaokulu | EDİRNE | MERKEZ |
| 867 | 99959341 | ÖZEL BİLGİ KUŞAĞI TEMEL LİSESİ | Özel Temel Lise | DENİZLİ | PAMUKKALE |
| 868 | 99959388 | ÖZEL ÜMİT MARMARA BEŞYÜZEVLER ORTAOKULU | Özel Türk Ortaokulu | İSTANBUL | GAZİOSMANPAŞA |
| 869 | 99959418 | ÖZEL ÇAĞDAŞ PRESTİJ TEMEL LİSESİ | Özel Temel Lise | ANKARA | ÇANKAYA |
| 870 | 99959455 | ÖZEL İSTANBUL ÜMİT TEMEL LİSESİ | Özel Temel Lise | İSTANBUL | GAZİOSMANPAŞA |
| 871 | 99959497 | ÖZEL BAĞLARBAŞI FİNAL ORTAOKULU | Özel Türk Ortaokulu | İSTANBUL | MALTEPE |
| 872 | 99959501 | ÖZEL FİNDIKZADE BİL TEMEL LİSESİ | Özel Temel Lise | İSTANBUL | FATİH |
| 873 | 99959560 | ÖZEL ŞEHZADE SELİM TEMEL LİSESİ | Özel Temel Lise | TRABZON | VAKIFKEBİR |
| 874 | 99959603 | ÖZEL SEYYİD BURHANEDDİN ORTAOKULU | Özel Türk Ortaokulu | KAYSERİ | KOCASINAN |
| 875 | 99959633 | ÖZEL ÜMİT MARMARA TEMEL LİSESİ | Özel Temel Lise | İSTANBUL | GAZİOSMANPAŞA |
| 876 | 99959643 | ÖZEL BAŞKENT VATAN TEMEL LİSESİ | Özel Temel Lise | ANKARA | SİNCAN |
| 877 | 99959681 | ÖZEL KARTAL AÇI ORTAOKULU | Özel Türk Ortaokulu | İSTANBUL | KARTAL |
| 878 | 99959721 | ÖZEL ÜMİT MARMARA TEMEL LİSESİ | Özel Temel Lise | İSTANBUL | ESENLER |
| 879 | 99959734 | ÖZEL YENİŞEHİR TEMEL LİSESİ | Özel Temel Lise | BURSA | YENİŞEHİR |
| 880 | 99959735 | ÖZEL GAZİEMİR ATAŞEHİR TEMEL LİSESİ | Özel Temel Lise | İZMİR | GAZİEMİR |
| 881 | 99959787 | ÖZEL NİLÜFER YENİŞEHİR ORTAOKULU | Özel Türk Ortaokulu | ŞANLIURFA | HALİLİYE |
| 882 | 99959792 | ÖZEL SULTAN BAYEZİD TEMEL LİSESİ | Özel Temel Lise | AMASYA | MERKEZ |
| 883 | 99959799 | ÖZEL KAYSERİ KALE ORTAOKULU | Özel Türk Ortaokulu | KAYSERİ | KOCASINAN |
| 884 | 99959865 | ÖZEL EDREMIT AREL TEMEL LİSESİ | Özel Temel Lise | BALIKESİR | EDREMIT |
| 885 | 99959878 | ÖZEL TALAS ORTAOKULU | Özel Türk Ortaokulu | KAYSERİ | TALAS |
| 886 | 99960004 | ÖZEL SAHABİYE TEMEL LİSESİ | Özel Temel Lise | KAYSERİ | KOCASINAN |
| 887 | 99960017 | ÖZEL ÜRGÜP ŞEFKAT İLKOKULU | Özel İlkokulu | NEVŞEHİR | ÜRGÜP |
| 888 | 99960033 | ÖZEL BURHANİYE UĞUR TEMEL LİSESİ | Özel Temel Lise | BALIKESİR | BURHANİYE |

| | | | | | |
|-----|----------|---------------------------------------|---|----------------|--------------|
| 889 | 99960047 | ÖZEL MASLAK CUMHURİYET ANADOLU LİSESİ | Özel Hazırlık Sınıfı Bulunan Anadolu Lisesi | İSTANBUL | SARIYER |
| 890 | 99960068 | ÖZEL BURDUR BAHÇEŞEHİR ANAOKULU | Özel Türk Okul Öncesi Kurumu | BURDUR | MERKEZ |
| 891 | 99960070 | ÖZEL BURDUR BAHÇEŞEHİR İLKOKULU | Özel Türk İlkokulu | BURDUR | MERKEZ |
| 892 | 99960071 | ÖZEL BURDUR BAHÇEŞEHİR ORTAOKULU | Özel Türk Ortaokulu | BURDUR | MERKEZ |
| 893 | 99960073 | ÖZEL BURDUR BAHÇEŞEHİR ANADOLU LİSESİ | Özel Anadolu Lisesi | BURDUR | MERKEZ |
| 894 | 99960093 | ÖZEL GENÇ EVREN ORTAOKULU | Özel Türk Ortaokulu | ANKARA | KEÇİÖREN |
| 895 | 99960103 | ÖZEL KIRŞEHİR ÇÖZÜM TEMEL LİSESİ | Özel Temel Lise | KIRŞEHİR | MERKEZ |
| 896 | 99960150 | ÖZEL YUNUS İLHAN İLKOKULU | Özel Türk İlkokulu | SAMSUN | ÇARŞAMBA |
| 897 | 99960152 | ÖZEL YUNUS İLHAN ORTAOKULU | Özel Türk Ortaokulu | SAMSUN | ÇARŞAMBA |
| 898 | 99960175 | ÖZEL SAFRAN TEMEL LİSESİ | Özel Temel Lise | İSTANBUL | TUZLA |
| 899 | 99960177 | ÖZEL VİRANŞEHİR ERDEM ORTAOKULU | Özel Türk Ortaokulu | ŞANLIURFA | VİRANŞEHİR |
| 900 | 99960186 | ÖZEL MALATYA FIRAT TEMEL LİSESİ | Özel Temel Lise | MALATYA | BATTALGAZİ |
| 901 | 99960277 | ÖZEL UŞAK SEÇKİN GRUP TEMEL LİSESİ | Özel Temel Lise | UŞAK | MERKEZ |
| 902 | 99960309 | ÖZEL KAYSERİ MEYDAN TEMEL LİSESİ | Özel Temel Lise | KAYSERİ | MELİKGAZİ |
| 903 | 99960356 | ÖZEL DÖRT İKLİM ANADOLU LİSESİ | Özel Anadolu Lisesi | ANKARA | YENİMAHALLE |
| 904 | 99960357 | ÖZEL BÜYÜK KOCAELİ TEMEL LİSESİ | Özel Temel Lise | KOCAELİ | İZMİT |
| 905 | 99960358 | ÖZEL DÖRT İKLİM ORTAOKULU | Özel Türk Ortaokulu | ANKARA | YENİMAHALLE |
| 906 | 99960361 | ÖZEL SAMSUN FARK TEMEL LİSESİ | Özel Temel Lise | SAMSUN | İLKADIM |
| 907 | 99960371 | ÖZEL SERVERGAZİ ALBAYRAK ORTAOKULU | Özel Türk Ortaokulu | DENİZLİ | MERKEZEFENDİ |
| 908 | 99960405 | ÖZEL RAMAZAN YAĞCI ORTAOKULU | Özel Türk Ortaokulu | DENİZLİ | MERKEZEFENDİ |
| 909 | 99960457 | ÖZEL MAVİ DENİZ ANADOLU LİSESİ | Özel Anadolu Lisesi | BURSA | NİLÜFER |
| 910 | 99960480 | ÖZEL SEFERİHİSAR ÇÖZÜM TEMEL LİSESİ | Özel Temel Lise | İZMİR | SEFERİHİSAR |
| 911 | 99960541 | ÖZEL GEVHER HATUN ANADOLU LİSESİ | Özel Anadolu Lisesi | KARAMAN | MERKEZ |
| 912 | 99960542 | ÖZEL SİLİVRİ BEYTEPE TEMEL LİSESİ | Özel Temel Lise | İSTANBUL | SİLİVRİ |
| 913 | 99960551 | ÖZEL SAMSUN ÇÖZÜM TEMEL LİSESİ | Özel Temel Lise | SAMSUN | İLKADIM |
| 914 | 99960596 | ÖZEL ÇIRAĞAN TEMEL LİSESİ | Özel Temel Lise | KAYSERİ | MELİKGAZİ |
| 915 | 99960654 | ÖZEL SALİHLİ ÖNAL ANADOLU LİSESİ | Özel Anadolu Lisesi | MANİSA | SALİHLİ |
| 916 | 99960658 | ÖZEL SALİHLİ ÖNAL ORTAOKULU | Özel Türk Ortaokulu | MANİSA | SALİHLİ |
| 917 | 99960719 | ÖZEL ŞANLI DİCLE TEMEL LİSESİ | Özel Temel Lise | ŞANLIURFA | SİVEREK |
| 918 | 99960830 | ÖZEL AYDOĞANBURÇ SEVGİ ANADOLU LİSESİ | Özel Anadolu Lisesi | AFYONKARAHİSAR | DİNAR |
| 919 | 99960864 | ÖZEL AYDOĞANBURÇ SEVGİ ORTAOKULU | Özel Türk Ortaokulu | AFYONKARAHİSAR | DİNAR |
| 920 | 99960987 | ÖZEL DİYARBAKIR DİCLE FIRAT ANAOKULU | Özel Türk Okul Öncesi Kurumu | DIYARBAKIR | KAYAPINAR |
| 921 | 99961037 | ÖZEL BURHAN ERDOĞAN ORTAOKULU | Özel Türk Ortaokulu | ANKARA | SINCAN |
| 922 | 99961117 | ÖZEL SEÇKİN YILDIZLAR ORTAOKULU | Özel Türk Ortaokulu | ANKARA | GÖLBAŞI |
| 923 | 99961122 | ÖZEL SEÇKİN YILDIZLAR ANADOLU LİSESİ | Özel Anadolu Lisesi | ANKARA | GÖLBAŞI |
| 924 | 99961133 | ÖZEL İSTANBUL BAŞAK TEMEL LİSESİ | Özel Temel Lise | İSTANBUL | ŞİŞLİ |
| 925 | 99961168 | ÖZEL İZMİR TAC TEMEL LİSESİ | Özel Temel Lise | İZMİR | KONAK |
| 926 | 99961177 | ÖZEL YENİ İKLİM İLKOKULU | Özel Türk İlkokulu | ANKARA | MAMAK |
| 927 | 99961178 | ÖZEL YENİ İKLİM ORTAOKULU | Özel Türk Ortaokulu | ANKARA | MAMAK |
| 928 | 99961253 | ÖZEL MELİKGAZİ ORTAOKULU | Özel Türk Ortaokulu | KAYSERİ | MELİKGAZİ |
| 929 | 99961267 | ÖZEL SİNOP ALTIN DEVİR ANADOLU LİSESİ | Özel Anadolu Lisesi | SİNOP | MERKEZ |
| 930 | 99968732 | ÖZEL BARTIN BATIFEN TEMEL LİSESİ | Özel Temel Lise | BARTIN | MERKEZ |
| 931 | 99969827 | ÖZEL ZONGULDAK İRMAK TEMEL LİSESİ | Özel Temel Lise | ZONGULDAK | MERKEZ |
| 932 | 99970662 | ÖZEL BURAKHAN ORTAOKULU | Özel Türk Ortaokulu | BURSA | NİLÜFER |
| 933 | 99970664 | ÖZEL BURAKHAN İLKOKULU | Özel Türk İlkokulu | BURSA | NİLÜFER |
| 934 | 99970666 | ÖZEL BURAKHAN ANAOKULU | Özel Türk Okul Öncesi Kurumu | BURSA | NİLÜFER |

| SIRA | KURUM ADI | İL ADI | İLÇE ADI |
|------|---|----------|-------------|
| 1 | ÖZEL KILIÇASLAN EĞTİM VAKFI KEYKUBAT ORTA ÖĞRETİM ERKEK ÖĞRENCİ YURDU | KAYSERİ | KOCASINAN |
| 2 | ÖZEL MİMARŞINAN ORTAÖĞRETİM ERKEK ÖĞRENCİ YURDU | KAYSERİ | KOCASINAN |
| 3 | ÖZEL MUSTAFA DİLBAZ YÜKSEKÖĞRETİM KIZ ÖĞRENCİ YURDU | KAYSERİ | TALAS |
| 4 | ÖZEL FATMA HALİL ERASLAN YÜKSEKÖĞRETİM ERKEK ÖĞRENCİ YURDU | KAYSERİ | TALAS |
| 5 | ÖZEL FIGEN ISMAIL YÜKSEKER YÜKSEKÖĞRENİM KIZ ÖĞRENCİ YURDU | KAYSERİ | KOCASINAN |
| 6 | ÖZEL HÜSEYİN GÜNEŞ ORTAÖĞRETİM ERKEK ÖĞRENCİ YURDU | MALATYA | AKÇADAĞ |
| 7 | ÖZEL GÜLSEREN ZİYA AKÇADAĞ ORTAÖĞRENİM ERKEK ÖĞRENCİ YURDU | MALATYA | YEŞİLYURT |
| 8 | ÖZEL HACI MEHMET KARAGÖZLÜ YÜKSEK ÖĞRETİM KIZ ÖĞRENCİ YURDU | MALATYA | BATTALGAZİ |
| 9 | ÖZEL SADİ MAZLUMOĞLU YÜKSEKÖĞRETİM KIZ ÖĞRENCİ YURDU | ERZURUM | YAKUTİYE |
| 10 | ÖZEL HACI İBRAHİM AKBULUT YÜKSEK ÖĞRETİM ERKEK ÖĞRENCİ YURDU | MALATYA | BATTALGAZİ |
| 11 | ÖZEL FEZA ORTA ÖĞRETİM ERKEK ÖĞRENCİ YURDU | ERZURUM | AŞKALE |
| 12 | ÖZEL FECİR YÜKSEKÖĞRETİM KIZ ÖĞRENCİ YURDU | ERZURUM | PALANDÖKEN |
| 13 | ÖZEL RAMİZ EFENDİ YÜKSEKÖĞRETİM ERKEK ÖĞRENCİ YURDU | ERZURUM | PALANDÖKEN |
| 14 | ÖZEL RAMİZEFENDİ ORTA ÖĞRETİM ERKEK ÖĞRENCİ YURDU | ERZURUM | PASINLER |
| 15 | ÖZEL KARDELEN YÜKSEKÖĞRETİM ERKEK ÖĞRENCİ YURDU | ERZURUM | HORASAN |
| 16 | ÖZEL AY YÜKSEKÖĞRETİM KIZ ÖĞRENCİ YURDU | TRABZON | |
| 17 | ÖZEL KARDELEN YÜKSEKÖĞRETİM KIZ ÖĞRENCİ YURDU | TRABZON | |
| 18 | ÖZEL YILDIZ YÜKSEKÖĞRETİM KIZ ÖĞRENCİ YURDU | TRABZON | |
| 19 | ÖZEL SAMANYOLU ORTAÖĞRETİM KIZ ÖĞRENCİ YURDU | KAYSERİ | |
| 20 | ÖZEL NACİ BAYDEMİR ORTA ÖĞRETİM ERKEK ÖĞRENCİ YURDU | KAYSERİ | |
| 21 | ÖZEL DERYA ORTAÖĞRETİM ERKEK ÖĞRENCİ YURDU | SAKARYA | FERİZLİ |
| 22 | ÖZEL ERİMEZ ORTAÖĞRETİM ERKEK ÖĞRENCİ YURDU | SAKARYA | AKYAZI |
| 23 | ÖZEL CELAL EFENDİ ORTA ÖĞRETİM KIZ ÖĞRENCİ YURDU | ERZURUM | İSPİR |
| 24 | ÖZEL FERİDE VE HACI OSMAN ÜÇDAN ORTAÖĞRETİM KIZ ÖĞRENCİ YURDU | KAYSERİ | DEVELİ |
| 25 | ÖZEL IŞIK YÜKSEKÖĞRETİM ERKEK ÖĞRENCİ YURDU | SAKARYA | KAYNARCA |
| 26 | ÖZEL ULVİYE HANIM YÜKSEKÖĞRETİM KIZ ÖĞRENCİ YURDU | TOKAT | MERKEZ |
| 27 | ÖZEL NAZMİYE KOÇ YÜKSEKÖĞRETİM KIZ ÖĞRENCİ YURDU | ANKARA | ÇANKAYA |
| 28 | ÖZEL HACI NURİ KOÇ YÜKSEK ÖĞRETİM KIZ ÖĞRENCİ YURDU | ANKARA | KEÇİÖREN |
| 29 | ÖZEL ŞEFKAT YÜKSEKÖĞRETİM KIZ ÖĞRENCİ YURDU | NEVŞEHİR | GÜLŞEHİR |
| 30 | ÖZEL HALİL CEVİZLİ ORTAÖĞRETİM ERKEK ÖĞRENCİ YURDU | MARDİN | KIZILTEPE |
| 31 | ÖZEL TOMURCUK ORTAÖĞRETİM KIZ ÖĞRENCİ YURDU | ERZURUM | YAKUTİYE |
| 32 | ÖZEL ACAR YÜKSEKÖĞRETİM ERKEK ÖĞRENCİ YURDU | ERZURUM | YAKUTİYE |
| 33 | ÖZEL ŞEYH TURHASAN VELİ ORTAÖĞRETİM ERKEK ÖĞRENCİ YURDU | KAYSERİ | İNCESU |
| 34 | ÖZEL YAKUP ESKİTOROS YÜKSEKÖĞRETİM ERKEK ÖĞRENCİ YURDU | ANKARA | ÇANKAYA |
| 35 | ÖZEL PAYE YÜKSEKÖĞRETİM KIZ ÖĞRENCİ YURDU | ANKARA | ÇANKAYA |
| 36 | ÖZEL ÜLKÜ ULUSOY YÜKSEKÖĞRETİM KIZ ÖĞRENCİ YURDU | ANKARA | ÇANKAYA |
| 37 | ÖZEL İBRAHİM KAYA YÜKSEKÖĞRETİM ERKEK ÖĞRENCİ YURDU | ANKARA | ÇANKAYA |
| 38 | ÖZEL MEHMET TUNÇEL YÜKSEKÖĞRETİM KIZ ÖĞRENCİ YURDU | ANKARA | MAMAK |
| 39 | ÖZEL EMİNE KOYUNCU YÜKSEKÖĞRETİM KIZ ÖĞRENCİ YURDU | KAYSERİ | TALAS |
| 40 | ÖZEL YAĞANBABA YÜKSEKÖĞRETİM ERKEK ÖĞRENCİ YURDU | ERZURUM | OLTU |
| 41 | ÖZEL İFFET YÜKSEKÖĞRETİM KIZ ÖĞRENCİ YURDU | ANKARA | YENİMAHALLE |
| 42 | ÖZEL HATİCE AVCI YÜKSEKÖĞRETİM KIZ ÖĞRENCİ YURDU | ANKARA | MAMAK |
| 43 | ÖZEL RAMİZ BEY YÜKSEKÖĞRETİM ERKEK ÖĞRENCİ YURDU | ANKARA | SİNCAN |

| | | | |
|----|--|-----------|--------------|
| 44 | ÖZEL HACI MUSTAFA VE HACI SAMİ BOYDAK YÜKSEK ÖĞRETİM ERKEK ÖĞRENCİ YURDU | KAYSERİ | MELİKGAZI |
| 45 | ÖZEL BESSE DOĞRU ORTAÖĞRETİM KIZ ÖĞRENCİ YURDU | MARDİN | KIZILTEPE |
| 46 | ÖZEL SEYYİDE VE ÖMER KANTARCIOĞLU ORTA ÖĞRETİM KIZ ÖĞRENCİ YURDU | KAYSERİ | MELİKGAZI |
| 47 | ÖZEL NEZAHAT YÜKSEK ÖĞRETİM KIZ ÖĞRENCİ YURDU | ANKARA | YENİMAHALLE |
| 48 | ÖZEL MUSTAFA KILIÇKALKAN YÜKSEK ÖĞRETİM KIZ ÖĞRENCİ YURDU | ANKARA | YENİMAHALLE |
| 49 | ÖZEL HASAN HÜSEYİN TATAR YÜKSEKÖĞRETİM ERKEK ÖĞRENCİ YURDU | ANKARA | ÇANKAYA |
| 50 | ÖZEL HİKMET ÜNLÜ YÜKSEK ÖĞRETİM KIZ ÖĞRENCİ YURDU | TOKAT | MERKEZ |
| 51 | ÖZEL HACI HALİL UYANIK YÜKSEKÖĞRETİM ERKEK ÖĞRENCİ YURDU | ANKARA | AKYURT |
| 52 | ÖZEL İLKBAHAR YÜKSEKÖĞRETİM KIZ ÖĞRENCİ YURDU | NEVŞEHİR | MERKEZ |
| 53 | ÖZEL ŞİRİNOĞLU İTİNA ORTAÖĞRETİM KIZ ÖĞRENCİ YURDU | SAMSUN | BAFRA |
| 54 | ÖZEL REFİA HANIM ORTA ÖĞRETİM KIZ ÖĞRENCİ YURDU | ERZURUM | PASINLER |
| 55 | ÖZEL YASEMİN YÜKSEKÖĞRETİM KIZ ÖĞRENCİ YURDU | ANKARA | YENİMAHALLE |
| 56 | ÖZEL GÜL DANA YÜKSEK ÖĞRETİM KIZ ÖĞRENCİ YURDU. | ANKARA | ALTINDAĞ |
| 57 | ÖZEL İSMAİL ÖZÇELİK YÜKSEK ÖĞRETİM ERKEK ÖĞRENCİ YURDU | ANKARA | GÖLBAŞI |
| 58 | ÖZEL MÜMİN DURMAZ ORTAÖĞRETİM ERKEK ÖĞRENCİ YURDU | ANKARA | ALTINDAĞ |
| 59 | YURDU | ANKARA | ALTINDAĞ |
| 60 | ÖZEL HACI İSMAİL ÇATAK ORTA ÖĞRETİM KIZ ÖĞRENCİ YURDU | ANKARA | KEÇİÖREN |
| 61 | ÖZEL SAİD YAVAŞ ORTA ÖĞRETİM ERKEK ÖĞRENCİ YURDU | ANKARA | BEYPAZARI |
| 62 | ÖZEL ZERAFET ORTA ÖĞRETİM KIZ ÖĞRENCİ YURDU | ANKARA | BEYPAZARI |
| 63 | ÖZEL AYŞE VE DEDE İNCESU ORTAÖĞRETİM KIZ ÖĞRENCİ YURDU | ANKARA | ÇUBUK |
| 64 | ÖZEL KAMİLE KÜPELİ ORTAÖĞRETİM ERKEK ÖĞRENCİ YURDU | ANKARA | ELMADAĞ |
| 65 | ÖZEL YUNUS AYDOĞAN ORTAÖĞRETİM ERKEK ÖĞRENCİ YURDU | ANKARA | KIZILCAHAMAM |
| 66 | ÖZEL ÇAĞLAYAN ORTAÖĞRETİM KIZ ÖĞRENCİ YURDU | ANKARA | KIZILCAHAMAM |
| 67 | ÖZEL OSAMAN BEKTAŞ YÜKSEKÖĞRETİM ERKEK ÖĞRENCİ YURDU | ERZURUM | PALANDÖKEN |
| 68 | ÖZEL RECEP ŞURGUN YÜKSEKÖĞRETİM ERKEK ÖĞRENCİ YURDU | ANKARA | YENİMAHALLE |
| 69 | ÖZEL HELEZON YÜKSEK ÖĞRETİM ERKEK ÖĞRENCİ YURDU | ANKARA | YENİMAHALLE |
| 70 | ÖZEL FEHİME DALYAN YÜKSEKÖĞRETİM KIZ ÖĞRENCİ YURDU | BOLU | MERKEZ |
| 71 | ÖZEL MURADİYE YÜKSEK ÖĞRETİM KIZ ÖĞRENCİ YURDU | BOLU | MERKEZ |
| 72 | ÖZEL ŞEMS YÜKSEKÖĞRETİM ERKEK ÖĞRENCİ YURDU | BOLU | MERKEZ |
| 73 | ÖZEL YILDIZ YÜKSEKÖĞRETİM KIZ ÖĞRENCİ YURDU | BOLU | MERKEZ |
| 74 | ÖZEL ERDEM YÜKSEKÖĞRETİM ERKEK ÖĞRENCİ YURDU | BOLU | MERKEZ |
| 75 | ÖZEL HACI İLYAS DERBAZLAR ORTAÖĞRETİM ERKEK ÖĞRENCİ YURDU | ERZURUM | ÇAT |
| 76 | ÖZEL KAMER ORTAÖĞRETİM ERKEK ÖĞRENCİ YURDU | ERZURUM | HINIS |
| 77 | ÖZEL SANİYE HANIM YÜKSEKÖĞRETİM KIZ ÖĞRENCİ YURDU | ERZURUM | PALANDÖKEN |
| 78 | ÖZEL ŞAFAK YÜKSEKÖĞRETİM KIZ ÖĞRENCİ YURDU | ERZURUM | PALANDÖKEN |
| 79 | ÖZEL ÇINAR YÜKSEKÖĞRETİM KIZ ÖĞRENCİ YURDU | ESKİŞEHİR | ODUNPAZARI |
| 80 | ÖZEL HAYRİYE GENÇALİ YÜKSEKÖĞRETİM ERKEK ÖĞRENCİ YURDU | SİNOP | AYANCIK |
| 81 | ÖZEL KAMPÜS YÜKSEKÖĞRETİM ERKEK ÖĞRENCİ YURDU | TRABZON | ORTAHIŞAR |
| 82 | ÖZEL MELİKŞAH YÜKSEK ÖĞRETİM ERKEK ÖĞRENCİ YURDU | TRABZON | ORTAHIŞAR |
| 83 | ÖZEL ATİ YÜKSEK ÖĞRETİM ERKEK ÖĞRENCİ YURDU | KIRŞEHİR | MERKEZ |
| 84 | ÖZEL REMZİYE BAKTIROĞLU YÜKSEKÖĞRETİM KIZ ÖĞRENCİ YURDU | KIRŞEHİR | MERKEZ |
| 85 | ÖZEL TACEDDİN GÜMÜŞ YÜKSEKÖĞRETİM ERKEK ÖĞRENCİ YURDU | KIRŞEHİR | MUCUR |
| 86 | ÖZEL NECDET GÖKALP ORTAÖĞRETİM KIZ ÖĞRENCİ YURDU | ANKARA | ALTINDAĞ |
| 87 | ÖZEL MUSTAFA ŞAHİN AKKOÇ YÜKSEK ÖĞRETİM ERKEK ÖĞRENCİ YURDU | NEVŞEHİR | MERKEZ |

| | | | |
|-----|---|----------|------------|
| 88 | ÖZEL NEŞVE ORTAÖĞRETİM KIZ ÖĞRENCİ YURDU | ORDU | FATSA |
| 89 | ÖZEL KOZA YÜKSEKÖĞRETİM KIZ ÖĞRENCİ YURDU | ORDU | ALTINORDU |
| 90 | ÖZEL TUNA YÜKSEKÖĞRETİM ERKEK ÖĞRENCİ YURDU | SAKARYA | ADAPAZARI |
| 91 | ÖZEL BERK YÜKSEKÖĞRETİM KIZ ÖĞRENCİ YURDU | SAKARYA | ADAPAZARI |
| 92 | ÖZEL BARAN ORTA ÖĞRETİM ERKEK ÖĞRENCİ YURDU | SAKARYA | GEYVE |
| 93 | ÖZEL KEMAL EFENDİ YÜKSEK ÖĞRETİM ERKEK ÖĞRENCİ YURDU | ERZURUM | İSPİR |
| 94 | ÖZEL YARDIMCI YÜKSEKÖĞRETİM KIZ ÖĞRENCİ YURDU | ERZURUM | YAKUTİYE |
| 95 | ÖZEL HINIS ORTAÖĞRETİM ERKEK ÖĞRENCİ YURDU | ERZURUM | HINIS |
| 96 | ÖZEL GÖKKUBBE YÜKSEK ÖĞRETİM KIZ ÖĞRENCİ YURDU | SAKARYA | SERDİVAN |
| 97 | ÖZEL HÜSREVBEY YÜKSEK ÖĞRETİM ERKEK ÖĞRENCİ YURDU | SAKARYA | SERDİVAN |
| 98 | ÖZEL FATMA TANRIVERDİ YÜKSEKÖĞRETİM KIZ ÖĞRENCİ YURDU | SAMSUN | ÇARŞAMBA |
| 99 | ÖZEL CUMHURİYET YÜKSEKÖĞRETİM KIZ ÖĞRENCİ YURDU | SİNOP | MERKEZ |
| 100 | ÖZEL ALİ ALBAYRAK ORTAÖĞRETİM ERKEK ÖĞRENCİ YURDU | SİNOP | MERKEZ |
| 101 | ÖZEL CEYLAN ORTA ÖĞRETİM ERKEK ÖĞRENCİ YURDU | SİNOP | BOYABAT |
| 102 | ÖZEL RIDVAN YÜKSEKÖĞRETİM ERKEK ÖĞRENCİ YURDU | SİNOP | GERZE |
| 103 | ÖZEL MELEK İPEK YÜKSEKÖĞRETİM KIZ ÖĞRENCİ YURDU | TOKAT | TURHAL |
| 104 | ÖZEL HÜNKAR YÜKSEKÖĞRETİM ERKEK ÖĞRENCİ YURDU | KIRŞEHİR | MERKEZ |
| 105 | ÖZEL ARİFE ERÇETİN YÜKSEKÖĞRETİM KIZ ÖĞRENCİ YURDU | KIRŞEHİR | MERKEZ |
| 106 | ÖZEL HACI KEMAL ERİMEZ YÜKSEKÖĞRETİM KIZ ÖĞRENCİ YURDU | NEVŞEHİR | KOZAKLI |
| 107 | ÖZEL ŞAFAK ORTAÖĞRETİM ERKEK ÖĞRENCİ YURDU | ORDU | FATSA |
| 108 | ÖZEL AHMET ASIYE CINEMRE YÜKSEKÖĞRETİM ERKEK ÖĞRENCİ YURDU | TRABZON | AKÇAABAT |
| 109 | ÖZEL NECMETTİN ADALET ÖZDEMİR YÜKSEKÖĞRENCİ KIZ ÖĞRENCİ YURDU | ERZURUM | PALANDÖKEN |

III SAYILI LİSTE

| S.NO | VAKIF ADI | MERKEZİ SİCİL NO | TESCİL TARİHİ | İL |
|------|---|---------------------|------------------|----------------|
| 1 | ADİYAMAN KÜLTÜR VE EĞİTİM VAKFI (AKEV) | 1848 | 12.04.1988 | ADİYAMAN |
| 2 | AFYON İLİ İMAM HATİP OKULU VE DİYANET TESİSLERİ VAKFI | 399 | 31.03.1976 | AFYONKARAHİSAR |
| 3 | AKDENİZ ORTA VE YÜKSEK EĞİTİM VAKFI | 768 | 26.05.1978 | MERSİN |
| 4 | AKYAKA ORTA VE YÜKSEK EĞİTİM VAKFI | 676 | 24.11.1980 | İZMİR |
| 5 | AKYAZILI ORTA VE YÜKSEK EĞİTİM VAKFI | 171 | 18.04.1972 | İZMİR |
| 6 | ALAADDİN KEYKUBAT EĞİTİM VE KÜLTÜR VAKFI | 4075 | 24.09.1996 | ANTALYA |
| 7 | AMASYA KILIÇARSLAN EĞİTİM VAKFI (AKEV) | 2231 | 22.06.1990 | AMASYA |
| 8 | ANKARA HAMİYET VE İRFAN VAKFI (A.H.İ.) | 5013 | 27.12.2005 | ANKARA |
| 9 | ANKARA HİZMET İLİM SAĞLIK EĞİTİM ARAŞTIRMA KALKINMA VE DAYANIŞMA VAKFI (AHİ-SEV) | 3552 | 07.06.1995 | ANKARA |
| 10 | ANTALYA RASANET GENÇLİK VAKFI | 441 | 21.03.1977 | ANTALYA |
| 11 | AYDIN HAYIRLAR VAKFI | 526 | 15.06.1978 | AYDIN |
| 12 | BARAN SAĞLIK VE EĞİTİM VAKFI (BARANSEV) | 5643 | 22.03.2013 | ŞANLIURFA |
| 13 | BAŞARI EĞİTİM KÜLTÜR VE SAĞLIK VAKFI | 5055 | 22.03.2007 | SAMSUN |
| 14 | BAŞARI EĞİTİM VE KÜLTÜR VAKFI | 4301 | 27.09.1996 | MARDİN |
| 15 | BATTALGAZİ EĞİTİM VAKFI | 1632 | 13.08.1986 | MALATYA |
| 16 | BAYBURT NİL EĞİTİM VE KÜLTÜR VAKFI | 3859 | 18.04.1996 | BAYBURT |
| 17 | BOYDAK EĞİTİM VE KÜLTÜR VAKFI | 5076 | 19.09.2007 | KAYSERİ |
| 18 | BURÇ EĞİTİM KÜLTÜR VE SAĞLIK VAKFI | 5021 | 27.04.2006 | KAYSERİ |
| 19 | BÜYÜKKOYUNCU HİZMET VAKFI | 477 | 10.02.1978 | KONYA |
| 20 | ÇUKUROVA EĞİTİM VE KÜLTÜR VAKFI | 2271 | 21.09.1990 | ADANA |
| 21 | DANIŞMEND EĞİTİM KÜLTÜR VE SAĞLIK VAKFI | 5042 | 15.01.2007 | ERZURUM |
| 22 | DERYA EĞİTİM VE KÜLTÜR VAKFI | 2470 | 11.07.1991 | ÇORUM |
| 23 | DİLOVASI SANAYİCİLERİ VAKFI (DİSAV) | 2149 | 07.02.1990 | KOCAELİ |
| 24 | DOĞANATA EĞİTİM VE KÜLTÜR VAKFI (DEKVA) | 3589 | 27.09.1995 | İZMİR |
| 25 | DÜNYA EĞİTİM SAĞLIK VE KÜLTÜR ARAŞTIRMALARI VAKFI (DESKAV) | 5764 | 19.03.2014 | İSTANBUL |
| 26 | DÜNYA EĞİTİM VAKFI (DÜNYA VAKFI) | 5621 | 05.02.2013 | İSTANBUL |
| 27 | EDREMİT HAYIR İŞLERİ HİZMET VAKFI | 385 | 24.02.1976 | BALIKESİR |
| 28 | ELAZIĞ BALAKGAZİ ORTA VE YÜKSEK EĞİTİM VAKFI | 948 | 13.01.1986 | ELAZIĞ |
| 29 | ESKİŞEHİR EĞİTİM VE KÜLTÜR VAKFI | 3978 | 19.06.1996 | ESKİŞEHİR |
| 30 | ESKİŞEHİR ÖĞRETİM VE EĞİTİM VAKFI | 54 | 26.08.1970 | ESKİŞEHİR |
| 31 | FATİH EĞİTİM VE KÜLTÜR VAKFI | 3126 | 16.02.1994 | ADİYAMAN |
| 32 | FEZA VAKFI | 5565 | 07.08.2012 | İSTANBUL |
| 33 | GAYE EĞİTİM SAĞLIK SPOR VE ÇEVRE VAKFI | 4399 | 25.09.1996 | ANTALYA |
| 34 | GAZETECİLER VE YAZARLAR VAKFI | 3088 | 24.01.1994 | İSTANBUL |
| 35 | GEDİZ EĞİTİM VE KÜLTÜR VAKFI | 2812 | 02.10.1992 | KÜTAHYA |
| 36 | GEVHER SULTAN EĞİTİM ARAŞTIRMA KÜLTÜR VE SAĞLIK VAKFI | 5053 | 21.05.2007 | KONYA |
| 37 | GÜVENİLİR GIDALAR VAKFI | 5540 | 10.07.2012 | İSTANBUL |
| 38 | HACI BEKTAŞI VELİ KÜLTÜR EĞİTİM SAĞLIK VE ARAŞTIRMA VAKFI | 5624 | 05.02.2013 | ANKARA |
| 39 | HALİDİYE EĞİTİM VAKFI | 2934 | 30.04.1993 | DİYARBAKIR |
| 40 | HASAN-FATMA ŞAHİN EĞİTİM KÜLTÜR VE SAĞLIK VAKFI | 5524 | 24.02.2012 | ANTALYA |
| 41 | HATUNİYE KÜLTÜR VE EĞİTİM VAKFI | 3825 | 21.12.1995 | BURSA |

| | | | | |
|----|---|------|------------|----------------|
| 42 | HIZIRBEY EĞİTİM VE KÜLTÜR VAKFI | 2717 | 25.05.1992 | KIRKLARELİ |
| 43 | İBRAHİM HAKKI EĞİTİM VE KÜLTÜR VAKFI | 3082 | 09.11.1993 | SİRT |
| 44 | İĞDIR KÜLTÜR EĞİTİM ÇEVRE VE SAĞLIK VAKFI | 5318 | 15.04.2010 | İĞDIR |
| 45 | İHTİYAT EĞİTİM KÜLTÜR VE SAĞLIK VAKFI | 5215 | 24.04.2009 | DİYARBAKIR |
| 46 | İPEK KÜLTÜR VE EĞİTİM VAKFI (İPEKEV) | 858 | 14.06.1985 | GAZİANTEP |
| 47 | İSPARTA HAYIRLAR EĞİTİM SAĞLIK KÜLTÜR VE YARDIM VAKFI | 214 | 22.02.1973 | İSPARTA |
| 48 | KAFKAS İLİM VE EĞİTİM VAKFI | 5330 | 06.07.2010 | KARS |
| 49 | KAHRAMANMARAŞ MERAM EĞİTİM VE KÜLTÜR VAKFI | 5120 | 11.06.2008 | KAHRAMANMARAŞ |
| 50 | KAHRAMANMARAŞ NECİP FAZIL KÜLTÜR VE EĞİTİM VAKFI | 2733 | 17.04.1992 | KAHRAMANMARAŞ |
| 51 | KARADENİZ MÜDERRİSOĞLU EĞİTİM VAKFI | 1859 | 29.08.1988 | SAMSUN |
| 52 | KAYNAK VAKFI | 5390 | 31.12.2010 | İSTANBUL |
| 53 | KAYSERİ KILIÇASLAN EĞİTİM VAKFI | 1736 | 14.11.1986 | KAYSERİ |
| 54 | KAYSERİ YÜKSEK ÖĞRENİM VE YARDIM VAKFI | 354 | 27.06.1975 | KAYSERİ |
| 55 | KOZA-İPEK EĞİTİM SAĞLIK HİZMET YARDIM VAKFI | 5213 | 22.04.2009 | ANKARA |
| 56 | KÖRFEZ KÜLTÜR VE EĞİTİM VAKFI | 2045 | 13.09.1989 | HATAY |
| 57 | KÜTAHYA KÜLTÜR VE EĞİTİM VAKFI | 2773 | 13.08.1992 | KÜTAHYA |
| 58 | MALATYA EĞİTİM KÜLTÜR SANAT VE SAĞLIK VAKFI | 5104 | 13.02.2008 | MALATYA |
| 59 | MANİSA YÜKSEK TAHSİL ÖĞRENCİ YURDU VAKFI | 60 | 09.03.1965 | ANKARA |
| 60 | MARDİN HİDAYET İLİM VE KÜLTÜR VAKFI | 4330 | 11.04.1997 | MARDİN |
| 61 | MARMARA EĞİTİM VE KÜLTÜR VAKFI | 1771 | 07.07.1987 | İSTANBUL |
| 62 | MEMURLAR VAKFI (MEVA) | 3326 | 19.12.1994 | ANKARA |
| 63 | MERSİN SAĞLIK EĞİTİM KÜLTÜR VE HİZMET VAKFI | 4149 | 30.12.1996 | MERSİN |
| 64 | MERVE EĞİTİM VE KÜLTÜR VAKFI | 3966 | 17.07.1996 | İSTANBUL |
| 65 | MİLLÎ KÜLTÜR VE AHLAKA HİZMET VAKFI | 102 | 04.05.1971 | İZMİR |
| 66 | NİL İLİM VE HİZMET VAKFI | 2629 | 12.11.1991 | UŞAK |
| 67 | OKYANUS EĞİTİM VAKFI (OKYANUS VAKFI) | 5603 | 16.11.2012 | İSTANBUL |
| 68 | OSMAN FEVZİ EFENDİ EĞİTİM KÜLTÜR VE SAĞLIK VAKFI | 5497 | 20.01.2012 | ERZİNCAN |
| 69 | OSMANBEY EĞİTİM KÜLTÜR VE SAĞLIK VAKFI | 5478 | 03.01.2012 | AFYONKARAHİSAR |
| 70 | ÖZYURT EĞİTİM VE KÜLTÜR VAKFI (ÖZEV) | 3823 | 20.06.1994 | ŞANLIURFA |
| 71 | PAMUKÇU EĞİTİM VAKFI | 3119 | 13.04.1994 | KASTAMONU |
| 72 | RAİF CİLASUN EĞİTİM VE KÜLTÜR VAKFI | 2131 | 21.11.1989 | İZMİR |
| 73 | RAMİZ EĞİTİM SAĞLIK VE KÜLTÜR VAKFI | 5369 | 04.11.2010 | ERZURUM |
| 74 | SAADET EĞİTİM VAKFI | 2691 | 24.03.1992 | MALATYA |
| 75 | SAYAR KÜLTÜR VE EĞİTİM VAKFI | 2127 | 17.08.1989 | KONYA |
| 76 | SERHAT EĞİTİM VAKFI (SEV) | 4551 | 28.05.1998 | VAN |
| 77 | SERHAT KÜLTÜR EĞİTİM VAKFI (SEKEV) | 5671 | 31.05.2013 | ARDAHAN |
| 78 | SİMAV FATİH VAKFI | 2906 | 17.11.1992 | KÜTAHYA |
| 79 | SİPAHİ EĞİTİM SAĞLIK VE SPOR VAKFI | 5015 | 30.12.2005 | İZMİR |
| 80 | SİSTEM EĞİTİM VE KÜLTÜR VAKFI | 5058 | 08.02.2007 | İSTANBUL |
| 81 | SULTAN SÜLEYMAN KÜLTÜR VE EĞİTİM VAKFI | 1790 | 04.03.1987 | BURDUR |
| 82 | ŞEHZADE SELİM ORTA YÜKSEK EĞİTİM VE KÜLTÜR VAKFI | 3746 | 04.01.1996 | TRABZON |
| 83 | TANRIVERDİ EĞİTİM KÜLTÜR VE YARDIMLAŞMA VAKFI | 2289 | 23.10.1990 | SAMSUN |
| 84 | TOKAT EĞİTİM VAKFI | 1962 | 01.12.1988 | TOKAT |
| 85 | TRAKYA ŞÜKRÜPAŞA EĞİTİM VE KÜLTÜR VAKFI | 3044 | 04.05.1993 | EDİRNE |
| 86 | TURGUT ÖZAL DÜŞÜNCE VE HAMLE VAKFI | 5112 | 19.03.2008 | ANKARA |
| 87 | TÜRK GENÇ İŞADAMLARI VAKFI | 4610 | 10.11.1998 | İSTANBUL |
| 88 | TÜRK İLLERİ EĞİTİM VE KÜLTÜR VAKFI | 2990 | 16.09.1993 | KONYA |

| | | | | |
|-----|--|------|------------|-----------|
| 89 | TÜRK RUS KÜLTÜR VAKFI | 5457 | 28.09.2011 | İSTANBUL |
| 90 | TÜRKİYE ÇİN DOSTLUK VAKFI | 5859 | 09.09.2014 | ANKARA |
| 91 | TÜRKİYE ÖĞRETMENLER VAKFI (T.Ö.V.) | 410 | 08.09.1976 | İZMİR |
| 92 | TÜRKİYE SAĞLIK VE TEDAVİ VAKFI | 206 | 06.03.1973 | İSTANBUL |
| 93 | TÜRKİYE TABİBLER VAKFI (TÜ-TAV) | 609 | 12.12.1979 | İZMİR |
| 94 | TÜRKİYE YÜKSEK TAHSİL GENÇLİĞİ ÖĞRENİM VE İHTİSAS VAKFI | 81 | 01.10.1971 | İSTANBUL |
| 95 | ULUDAĞ KÜLTÜR VE EĞİTİM VAKFI | 2059 | 27.04.1989 | BURSA |
| 96 | ÜFTADE KÜLTÜR VE EĞİTİM VAKFI | 3576 | 18.07.1995 | BURSA |
| 97 | YALOVA EĞİTİM KÜLTÜR VE ÇEVRE VAKFI | 3783 | 22.01.1996 | YALOVA |
| 98 | YILDIRIM EĞİTİM VAKFI | 2766 | 07.07.1992 | BİNGÖL |
| 99 | YILDIZ YASEMİN SONEL SAĞLIK EĞİTİM VE KÜLTÜR VAKFI | 772 | 31.01.1998 | ANKARA |
| 100 | YILDIZTEPE CAMİİ DÜŞÜNSEL İLİM VE SAĞLIK VAKFI | 3496 | 03.04.1995 | İSTANBUL |
| 101 | ZAFER EĞİTİM KÜLTÜR VE SAĞLIK VAKFI | 5130 | 23.07.2008 | ANKARA |
| 102 | ZAFER EĞİTİM VE KÜLTÜR VAKFI | 4497 | 18.03.1998 | BİLECİK |
| 103 | ZAĞNOS KÜLTÜR VE EĞİTİM VAKFI | 2117 | 16.11.1989 | BALIKESİR |
| 104 | ZEYNEL ABİDİN POLATTAŞ EĞİTİM SAĞLIK VE İSLAMİ HİZMETLER VAKFI (ZEYNELLER VAKFI) | 894 | 21.10.1985 | GAZİANTEP |

| SIRA NO | KÜTÜKNUMARASI | İL | KURUM ADI |
|---------|---------------|------------|---|
| 1 | 06-109-052 | ANKARA | MÜLAYMET ÇALIŞANLAR KONFEDERASYONU |
| 2 | 06-080-193 | ANKARA | TÜM ÇALIŞANLAR FEDERASYONU |
| 3 | 05-008-047 | AMASYA | AMASYA ÇALIŞANLARI EĞİTİM VE KÜLTÜR DERNEĞİ |
| 4 | 06-067-046 | ANKARA | ANADOLU ÇALIŞANLARI EĞİTİM KÜLTÜR VE DAYANIŞMA DERNEĞİ |
| 5 | 06-079-063 | ANKARA | TÜM TEKNİK ÇALIŞAN ELEMANLAR DERNEĞİ |
| 6 | 06-091-012 | ANKARA | GENÇ ÇALIŞANLAR EĞİTİM KÜLTÜR VE DAYANIŞMA DERNEĞİ |
| 7 | 06-094-060 | ANKARA | ANKARA ÇALIŞANLARI EĞİTİM KÜLTÜR VE DAYANIŞMA DERNEĞİ |
| 8 | 06-107-105 | ANKARA | ANKARA ÇALIŞANLARI EĞİTİM VE KÜLTÜR DERNEĞİ |
| 9 | 06-107-110 | ANKARA | ANKARA CEMRE ÇALIŞAN BAYANLAR EĞİTİM KÜLTÜR SAĞLIK YARDIMLAŞMA VE DAYANIŞMA DERNEĞİ |
| 10 | 19-009-106 | ÇORUM | ÇORUM AKTİF ÇALIŞANLAR DERNEĞİ |
| 11 | 26-012-039 | ESKİŞEHİR | ESKİŞEHİR İŞÇİLER EĞİTİM KÜLTÜR VE DAYANIŞMA DERNEĞİ |
| 12 | 71-004-147 | KIRIKKALE | KIRIKKALE TÜM ÇALIŞANLAR KÜLTÜR VE DAYANIŞMA DERNEĞİ |
| 13 | 40-007-084 | KİRŞEHİR | KİRŞEHİR ÇALIŞANLAR DERNEĞİ |
| 14 | 42-036-130 | KONYA | KONYA AKTİF ÇALIŞANLAR DERNEĞİ |
| 15 | 55-018-094 | SAMSUN | TÜM MEMUR İŞÇİ DAYANIŞMA DERNEĞİ |
| 16 | 58-001-153 | SIVAS | ZARA AVCLIK VE ATICILIK KULÜBÜ DERNEĞİ |
| 17 | 58-012-153 | SIVAS | MAZİ ÇALIŞANLAR DERNEĞİ |
| 18 | 25-010-119 | ERZURUM | ERZURUM ÇALIŞANLARI YARDIMLAŞMA VE DAYANIŞMA DERNEĞİ |
| 19 | 52-014-125 | ORDU | ÜNVE ÇINAR EĞİTİM KÜLTÜR YARDIMLAŞMA VE DAYANIŞMA DERNEĞİ |
| 20 | 53-011-029 | RİZE | RİZE YAREN ÇALIŞANLAR YARDIMLAŞMA VE DAYANIŞMA DERNEĞİ |
| 21 | 61-020-113 | TRABZON | TRABZON ÇALIŞANLARI YARDIMLAŞMA VE DAYANIŞMA DERNEĞİ |
| 22 | 65-008-121 | VAN | VAN ÇALIŞANLAR DAYANIŞMA VE YARDIMLAŞMA DERNEĞİ |
| 23 | 27-015-085 | GAZİANTEP | GÜNEYDOĞU ÇALIŞANLAR FEDERASYONU |
| 24 | 01-021-107 | ADANA | ÇUKUROVA ÇALIŞANLARI DERNEĞİ |
| 25 | 07-020-054 | ANTALYA | AKDENİZ ÇALIŞANLAR DERNEĞİ |
| 26 | 21-007-072 | DIYARBAKIR | SÜLEYMANİYE EĞİTİM KÜLTÜR VE YARDIMLAŞMA DERNEĞİ |
| 27 | 23-010-010 | ELAZIĞ | BERK (ŞİMŞEK) ELAZIĞ ÇALIŞANLARI EĞİTİM KÜLTÜR VE DAYANIŞMA DERNEĞİ |
| 28 | 27-015-178 | GAZİANTEP | KIYAM GAZİANTEP ÇALIŞANLARI EĞİTİM DERNEĞİ |
| 29 | 33-020-187 | MERSİN | AKDENİZ ÇALIŞANLARI DERNEĞİ |
| 30 | 33-028-017 | MERSİN | TARSUS TEMKİN ÇALIŞANLAR DERNEĞİ |
| 31 | 80-004-017 | OSMANİYE | OSMANİYE ÇALIŞANLAR DERNEĞİ |
| 32 | 63-010-011 | ŞANLIURFA | BERDÜSSELAM ÇALIŞANLAR DERNEĞİ |
| 33 | 16-032-104 | BURSA | BURSA EMEL ÇALIŞANLARI DERNEĞİ |
| 34 | 78-004-028 | KARABÜK | KARABÜK EĞİTİM SEVGİ YARDIMLAŞMA VE DAYANIŞMA DERNEĞİ |
| 35 | 54-019-082 | SAKARYA | NİL İŞ HAYATI VE ÇALIŞANLARI DERNEĞİ |

| | | | |
|----|------------|----------------|---|
| 36 | 35-044-081 | İZMİR | TÜM ÇALIŞAN DERNEKLERİ FEDERASYONU |
| 37 | 03-016-058 | AFYONKARAHİSAR | AFYONKARAHİSAR MAHİR ÇALIŞANLAR DERNEĞİ |
| 38 | 09-019-084 | AYDIN | NAZİLLİ MASLAHAT ÇALIŞANLAR KÜLTÜR VE YARDIMLAŞMA DERNEĞİ |
| 39 | 15-006-129 | BURDUR | BURDUR ÇALIŞANLARI YARDIMLAŞMA DERNEĞİ |
| 40 | 20-016-009 | DENİZLİ | EMEK ÇALIŞANLAR KÜLTÜR VE YARDIMLAŞMA DERNEĞİ |
| 41 | 35-039-146 | İZMİR | ÇAĞDAŞ ÇALIŞANLAR KÜLTÜR VE DAYANIŞMA DERNEĞİ |
| 42 | 35-039-155 | İZMİR | ATILIMCI ÇALIŞANLAR KÜLTÜR VE DAYANIŞMA DERNEĞİ |
| 43 | 35-042-054 | İZMİR | İZMİR ÇALIŞANLAR KÜLTÜR VE DAYANIŞMA DERNEĞİ |
| 44 | 35-042-062 | İZMİR | AKTİF ÇALIŞANLAR DERNEĞİ |
| 45 | 35-042-177 | İZMİR | SİNERJİ ÇALIŞANLAR KÜLTÜR VE DAYANIŞMA DERNEĞİ |
| 46 | 35-061-032 | İZMİR | NIZAM ÇALIŞANLAR EĞİTİM VE DAYANIŞMA DERNEĞİ |
| 47 | 35-061-054 | İZMİR | NİL KÜLTÜR ÇAĞDAŞ ÇALIŞANLAR DERNEĞİ |
| 48 | 35-062-020 | İZMİR | GÜÇLÜ ÇALIŞANLAR EĞİTİM KÜLTÜR VE YARDIMLAŞMA DERNEĞİ |
| 49 | 43-012-091 | KÜTAHYA | KÜTAHYA AKTİF TEKNİK ELEMANLAR DERNEĞİ |
| 50 | 43-013-044 | KÜTAHYA | TAVŞANLI İŞÇİ DERNEĞİ |
| 51 | 43-013-116 | KÜTAHYA | KÜTAHYA ÇALIŞANLAR DERNEĞİ |
| 52 | 45-018-009 | MANİSA | SOMA ÇALIŞANLAR VE MADEN ŞEHİTLERİ DERNEĞİ |
| 53 | 45-019-033 | MANİSA | SOMA MEMURLAR DERNEĞİ |
| 54 | 45-019-160 | MANİSA | MANİSA ÇALIŞANLAR DERNEĞİ |
| 55 | 45-023-150 | MANİSA | TURGUTLU IRMAK DERNEĞİ |
| 56 | 48-014-023 | MUĞLA | İSTİKAMET ÇALIŞANLAR DERNEĞİ |
| 57 | 64-006-134 | UŞAK | ÇAĞLAYAN İŞÇİLER YARDIMLAŞMA VE DAYANIŞMA DERNEĞİ |
| 58 | 42-035-067 | KONYA | KONYA SAĞLIK MENSUPLARI DERNEĞİ |
| 59 | 01-026-029 | ADANA | ADANA KÜRESEL DOKTORLAR DERNEĞİ |
| 60 | 72-003-162 | BATMAN | KÜRESEL DOKTORLAR BATMAN DERNEĞİ |
| 61 | 44-009-127 | MALATYA | KÜRESEL DOKTORLAR MALATYA DERNEĞİ |
| 62 | 33-021-116 | MERSİN | SEMA SAĞLIK ÇALIŞANLARI DERNEĞİ |
| 63 | 80-004-023 | OSMANİYE | OSMANİYE SAĞLIĞIÇILAR DERNEĞİ |
| 64 | 45-013-059 | MANİSA | SAĞLIK VE EĞİTİM DERNEĞİ |
| 65 | 25-010-004 | ERZURUM | ERZURUM KÜRESEL DOKTORLAR DERNEĞİ |
| 66 | 06-070-138 | ANKARA | ANADOLU İŞADAMLARI FEDERASYONU |
| 67 | 06-041-059 | ANKARA | SINCAN ETİMESGUT SANAYİCİ VE İŞADAMLARI DERNEĞİ |
| 68 | 06-043-134 | ANKARA | HÜR SANAYİCİ VE İŞADAMLARI DERNEĞİ |
| 69 | 06-082-121 | ANKARA | ANKARA İŞADAMLARI VE SANAYİCİLERİ DERNEĞİ |
| 70 | 06-098-119 | ANKARA | SİVİL TOPLUM AKADEMİSİ DERNEĞİ |
| 71 | 06-104-171 | ANKARA | ANKARA AKTİF SANAYİCİ VE İŞADAMLARI DERNEĞİ |

| | | | |
|-----|------------|------------|---|
| 72 | 06-107-003 | ANKARA | BASKENT İŞ ADAMLARI VE SANAYİCİLERİ DERNEĞİ |
| 73 | 74-002-164 | BARTIN | BARTIN AKTİF İŞADAMLARI DERNEĞİ |
| 74 | 18-005-191 | ÇANKIRI | ÇANKIRI ESNAF SANAYİCİ VE İŞADAMLARI DERNEĞİ |
| 75 | 19-009-096 | ÇORUM | HİTT SANAYİCİLERİ VE İŞ ADAMLARI DERNEĞİ |
| 76 | 26-011-135 | ESKİŞEHİR | ESKİŞEHİR GİRİŞİMCİ SANAYİCİLER VE İŞ ADAMLARI DERNEĞİ |
| 77 | 26-012-188 | ESKİŞEHİR | ESKİŞEHİR GENÇ İŞADAMLARI DERNEĞİ |
| 78 | 37-006-068 | KASTAMONU | KASTAMONU İŞADAMLARI DERNEĞİ |
| 79 | 38-013-133 | KAYSERİ | GELİŞEN SANAYİCİ VE İŞ ADAMLARI DERNEĞİ |
| 80 | 71-002-188 | KIRIKKALE | ANADOLU İŞADAMLARI VE SANAYİCİLER DERNEĞİ |
| 81 | 40-004-198 | KİRŞEHİR | KİRŞEHİR AHI İŞ ADAMLARI DERNEĞİ |
| 82 | 67-018-073 | ZONGULDAK | ZONGULDAK İŞ ADAMLARI DERNEĞİ |
| 83 | 25-009-151 | ERZURUM | DOĞU ANADOLU SANAYİCİ VE İŞ ADAMLARI DERNEKLERİ FEDERASYONU |
| 84 | 04-003-021 | AĞRI | AĞRI GENÇ İŞ ADAMLARI DERNEĞİ |
| 85 | 75-001-190 | ARDAHAN | ARDAHAN SANAYİCİ VE İŞ ADAMLARI DERNEĞİ |
| 86 | 69-001-159 | BAYBURT | BAYBURT GİRİŞİMCİ İŞ ADAMLARI DERNEĞİ |
| 87 | 13-003-031 | BITLİS | BITLİS SANAYİCİ VE İŞADAMLARI DERNEĞİ |
| 88 | 24-004-001 | ERZİNCAN | ERZİNCAN GİRİŞİMCİ İŞADAMLARI VE SANAYİCİLERİ DERNEĞİ |
| 89 | 25-007-122 | ERZURUM | ERZURUM GİRİŞİMCİ İŞADAMLARI DERNEĞİ |
| 90 | 30-002-026 | HAKKARİ | HAKKARİ İŞ ADAMLARI DERNEĞİ |
| 91 | 30-002-140 | HAKKARİ | YÜKSEKOVA SANAYİCİ VE İŞADAMLARI DERNEĞİ |
| 92 | 76-002-154 | İĞDIR | İĞDIR AKTİF İŞADAMLARI VE SANAYİCİLERİ DERNEĞİ |
| 93 | 36-002-145 | KARS | KAFKAS SANAYİCİ VE İŞADAMLARI DERNEĞİ |
| 94 | 49-003-042 | MUŞ | MUŞ AKTİF SANAYİCİ VE İŞ ADAMLARI DERNEĞİ |
| 95 | 65-003-115 | VAN | VAN AKTİF SANAYİCİLER VE İŞADAMLARI DERNEĞİ |
| 96 | 65-004-039 | VAN | ERCİŞ SANAYİCİ VE İŞ ADAMLARI DERNEĞİ |
| 97 | 27-010-107 | GAZİANTEP | GÜNEYDOĞU SANAYİCİ VE İŞ ADAMLARI DERNEĞİ |
| 98 | 02-003-056 | ADİYAMAN | ADİYAMAN SANAYİCİ VE GENÇ İŞ ADAMLARI DERNEĞİ |
| 99 | 72-002-009 | BATMAN | BATMAN GİRİŞİMCİ İŞ ADAMLARI DERNEĞİ |
| 100 | 12-002-001 | BİNGÖL | BİNGÖL İŞADAMLARI DERNEĞİ |
| 101 | 21-004-097 | DIYARBAKIR | DIYARBAKIR GİRİŞİMCİ İŞ ADAMLARI DERNEĞİ |
| 102 | 23-005-141 | ELAZIĞ | ELAZIĞ GİRİŞİMCİ İŞ ADAMLARI DERNEĞİ |
| 103 | 27-007-167 | GAZİANTEP | HÜR SANAYİCİ VE İŞADAMLARI DERNEĞİ |
| 104 | 27-010-028 | GAZİANTEP | GAZİANTEP GİRİŞİMCİ İŞ ADAMLARI DERNEĞİ |
| 105 | 31-010-144 | HATAY | BİRLEŞİK SANAYİCİ VE İŞADAMLARI DERNEĞİ |
| 106 | 31-013-157 | HATAY | KÖRFEZ İSKENDERUN SANAYİCİ İŞ ADAMLARI DERNEĞİ |
| 107 | 31-014-096 | HATAY | KIRIKHAN SANAYİCİ VE İŞADAMLARI DERNEĞİ |

| | | | |
|-----|------------|---------------|--|
| 108 | 31-015-093 | HATAY | DÖRTYOL GİRİŞİMCİ İŞ ADAMLARI DERNEĞİ |
| 109 | 46-007-177 | KAHRAMANMARAŞ | KAHRAMANMARAŞ LİDER İŞADAMLARI DERNEĞİ |
| 110 | 46-009-192 | KAHRAMANMARAŞ | ELBİSTAN SANAYİCİ VE İŞADAMLARI DERNEĞİ |
| 111 | 44-006-141 | MALATYA | MALATYA AKTİF İŞADAMLARI DERNEĞİ |
| 112 | 47-003-153 | MARDİN | MARDİN İŞADAMLARI DERNEĞİ |
| 113 | 47-004-141 | MARDİN | KIZILTEPE AKTİF SANAYİCİ VE GENÇ İŞADAMLARI DERNEĞİ |
| 114 | 47-005-134 | MARDİN | NUSAYBİN GİRİŞİMCİ İŞ ADAMLARI DERNEĞİ |
| 115 | 80-001-165 | OSMANIYE | OSMANIYE GİRİŞİMCİ İŞADAMLARI DERNEĞİ |
| 116 | 80-004-016 | OSMANIYE | KADIRLI GİRİŞİMCİ İŞ ADAMLARI DERNEĞİ |
| 117 | 80-005-004 | OSMANIYE | DÜZİÇİ GİRİŞİMCİ İŞ ADAMLARI DERNEĞİ |
| 118 | 56-003-002 | SİRT | SİRT İŞ ADAMLARI DERNEĞİ |
| 119 | 56-003-021 | SİRT | KURTALAN GENÇ İŞADAMLARI DERNEĞİ |
| 120 | 63-004-179 | ŞANLIURFA | ŞANLIURFA GİRİŞİMCİ İŞADAMLARI DERNEĞİ |
| 121 | 63-008-194 | ŞANLIURFA | SİVEREK AKTİF İŞ ADAMLARI DERNEĞİ |
| 122 | 73-001-114 | ŞIRNAK | ÇİZRE SANAYİCİ VE İŞADAMLARI DERNEĞİ |
| 123 | 73-001-172 | ŞIRNAK | ÇİZRE EĞİTİM KÜLTÜR GENÇLİK VE SPOR DERNEĞİ |
| 124 | 11-005-045 | BİLECİK | BİLECİK SANAYİCİ VE İŞ ADAMLARI DERNEĞİ |
| 125 | 16-021-012 | BURSA | BURSA GİRİŞİMCİ İŞADAMLARI DERNEĞİ |
| 126 | 16-025-111 | BURSA | GEMLİK SANAYİCİ VE İŞADAMLARI DERNEĞİ |
| 127 | 16-039-083 | BURSA | İNEGÖL SANAYİCİ VE İŞADAMLARI DERNEĞİ |
| 128 | 17-008-050 | ÇANAKKALE | ÇANAKKALE GİRİŞİMCİ İŞADAMLARI VE SANAYİCİLERİ DERNEĞİ |
| 129 | 81-004-157 | DÜZCE | DÜZCE SANAYİCİ VE İŞ ADAMLARI DERNEĞİ |
| 130 | 34-220-047 | İSTANBUL | AHENK ÜLUSLARARASI ÖĞRENCİ DERNEĞİ |
| 131 | 34-112-025 | İSTANBUL | AKTİF MARMARA EĞİTİMCİLER DERNEĞİ |
| 132 | 34-177-151 | İSTANBUL | ANADOLU ALEVİ BEKTAŞI FEDERASYONU |
| 133 | 34-171-087 | İSTANBUL | ANADOLU ALEVİ DERNEĞİ |
| 134 | 34-176-072 | İSTANBUL | ANADOLU MEMURLAR DERNEĞİ |
| 135 | 34-109-097 | İSTANBUL | ANADOLU YAKASI SANAYİCİ VE İŞADAMLARI DERNEĞİ |
| 136 | 34-194-130 | İSTANBUL | ANAYURT EĞİTİMCİLER DERNEĞİ |
| 137 | 34-203-090 | İSTANBUL | ARIFLER ALEVİ BEKTAŞI DERNEĞİ |
| 138 | 34-218-123 | İSTANBUL | ASYA ARAMA KURTARMA SAĞLIK VE ACIL YARDIMLAR DERNEĞİ |
| 139 | 34-177-039 | İSTANBUL | ATAŞEHİR MEHTAP EĞİTİM ÖĞRETİM KÜLTÜR VE YARDIMLAŞMA DERNEĞİ |
| 140 | 34-119-188 | İSTANBUL | ATILIM İŞADAMLARI DERNEĞİ |
| 141 | 34-200-024 | İSTANBUL | ATLAS EĞİTİM VE KÜLTÜR DERNEĞİ |
| 142 | 78-004-044 | KARABÜK | KARABÜK SAFRANBOLU İŞ ADAMLARI DERNEĞİ |
| 143 | 39-006-092 | KIRKLARELİ | LÜLEBURGAZ İŞ ADAMLARI DERNEĞİ |

| | | | |
|-----|------------|----------------|--|
| 144 | 41-012-153 | KOCAELİ | GEBEZ SANAYİCİ VE İŞ ADAMLARI DERNEĞİ |
| 145 | 41-015-161 | KOCAELİ | KOCAELİ AKTİF SANAYİCİ VE İŞADAMLARI DERNEĞİ |
| 146 | 41-022-077 | KOCAELİ | KOCAELİ GİRİŞİMCİ İŞ KADINLARI DERNEĞİ |
| 147 | 54-009-180 | SAKARYA | SAKARYA GİRİŞİMCİ VE SANAYİCİ İŞADAMLARI DERNEĞİ |
| 148 | 59-008-148 | TEKİRDAĞ | TEKİRDAĞ AKTİF SANAYİCİ VE İŞ ADAMLARI DERNEĞİ |
| 149 | 59-009-006 | TEKİRDAĞ | TRAKYA AKTİF GENÇ İŞ ADAMLARI DERNEĞİ |
| 150 | 77-003-127 | YALOVA | YALOVA AKTİF SANAYİCİLER İŞADAMLARI DERNEĞİ |
| 151 | 35-041-081 | İZMİR | EGE VE BATI AKDENİZ SANAYİCİ VE İŞ ADAMLARI DERNEKLERİ FEDERASYONU |
| 152 | 03-014-095 | AFYONKARAHİSAR | AFYONKARAHİSAR HÜR SANAYİCİ VE İŞADAMLARI DERNEĞİ |
| 153 | 07-010-158 | ANTALYA | ANTALYA GİRİŞİMCİ İŞADAMLARI DERNEĞİ |
| 154 | 07-017-062 | ANTALYA | MANAVGAT GİRİŞİMCİ İŞADAMLARI DERNEĞİ |
| 155 | 07-018-016 | ANTALYA | ALANYA BİRLEŞİK İŞADAMLARI DERNEĞİ |
| 156 | 09-010-069 | AYDIN | AYDIN SANAYİCİ VE İŞ ADAMLARI DERNEĞİ |
| 157 | 09-010-079 | AYDIN | NAZILLI AKTİF SANAYİCİ VE İŞADAMLARI DERNEĞİ |
| 158 | 10-021-164 | BALIKESİR | EDREMIT SANAYİCİ VE İŞADAMLARI DERNEĞİ |
| 159 | 10-023-194 | BALIKESİR | BANDIRMA İŞADAMLARI DERNEĞİ |
| 160 | 10-024-087 | BALIKESİR | BALIKESİR İŞ ADAMLARI DERNEĞİ |
| 161 | 15-005-031 | BURDUR | BUCAK SANAYİCİ VE İŞADAMLARI DERNEĞİ |
| 162 | 15-005-133 | BURDUR | BURDUR TÜCCAR VE İŞ ADAMLARI DERNEĞİ |
| 163 | 17-012-033 | ÇANAKKALE | BİGA İŞADAMLARI DERNEĞİ |
| 164 | 20-018-117 | DENİZLİ | DENİZLİ İŞADAMLARI DERNEĞİ |
| 165 | 32-010-171 | İSPARTA | İSPARTA SANAYİCİ VE İŞ ADAMLARI DERNEĞİ |
| 166 | 35-027-030 | İZMİR | İZMİR GENÇ İŞADAMLARI DERNEĞİ |
| 167 | 35-032-017 | İZMİR | ÖDEMİŞ GENÇ İŞADAMLARI DERNEĞİ |
| 168 | 35-034-109 | İZMİR | İZMİR İŞADAMLARI DERNEĞİ |
| 169 | 35-040-118 | İZMİR | BAKIRÇAY SANAYİCİ VE İŞADAMLARI DERNEĞİ |
| 170 | 35-061-173 | İZMİR | İZMİR SANAYİCİ VE İŞKADINLARI DERNEĞİ |
| 171 | 43-011-140 | KÜTAHYA | TAVŞANLI SANAYİCİ VE İŞADAMLARI DERNEĞİ |
| 172 | 43-013-100 | KÜTAHYA | KÜTAHYA AKTİF SANAYİCİ VE İŞADAMLARI DERNEĞİ |
| 173 | 45-013-065 | MANİSA | TURGUTLU SANAYİCİ VE İŞADAMLARI DERNEĞİ |
| 174 | 45-017-057 | MANİSA | MANİSA SANAYİCİ VE İŞADAMLARI DERNEĞİ |
| 175 | 45-017-167 | MANİSA | SOMA İŞ ADAMLARI DERNEĞİ |
| 176 | 45-018-114 | MANİSA | AKHİSAR SANAYİCİ VE İŞADAMLARI DERNEĞİ |
| 177 | 48-009-135 | MUĞLA | FETHİYE İŞADAMLARI DERNEĞİ |
| 178 | 64-005-102 | UŞAK | UŞAK SANAYİCİ VE İŞ ADAMLARI DERNEĞİ |
| 179 | 42-030-020 | KONYA | ANADOLU SANAYİCİ VE İŞADAMLARI FEDERASYONU |

| | | | |
|-----|------------|----------|--|
| 180 | 01-021-084 | ADANA | ANADOLU GİRİŞİMCİ İŞ ADAMLARI DERNEĞİ |
| 181 | 01-023-043 | ADANA | CEYHAN GİRİŞİMCİ İŞ ADAMLARI DERNEĞİ |
| 182 | 42-024-035 | KONYA | AKTİF İŞADAMLARI VE SANAYİCİLER DERNEĞİ |
| 183 | 33-019-135 | MERSİN | MERSİN AKDENİZ SANAYİCİ VE İŞADAMLARI DERNEĞİ |
| 184 | 33-020-029 | MERSİN | AKDENİZ GİRİŞİMCİ İŞ ADAMLARI DERNEĞİ |
| 185 | 33-021-171 | MERSİN | TARSUS GİRİŞİMCİ İŞADAMLARI DERNEĞİ |
| 186 | 33-026-116 | MERSİN | SİLİFKE AKTİF SANAYİCİ VE İŞ ADAMLARI DERNEĞİ |
| 187 | 50-007-141 | NEVŞEHİR | GENÇ SANAYİCİLER VE İŞ ADAMLARI DERNEĞİ |
| 188 | 51-007-005 | NİĞDE | NİĞDE GENÇ SANAYİCİ VE İŞ ADAMLARI DERNEĞİ |
| 189 | 55-019-008 | SAMSUN | KARADENİZ SANAYİCİ VE İŞADAMLARI DERNEKLERİ FEDERASYONU |
| 190 | 05-006-166 | AMASYA | YEŞİLİRMAK SANAYİCİ VE İŞADAMLARI DERNEĞİ |
| 191 | 05-006-195 | AMASYA | MERZİFON SANAYİCİ VE İŞ ADAMLARI DERNEĞİ |
| 192 | 05-007-040 | AMASYA | SULUOVA SANAYİCİ VE İŞADAMLARI DERNEĞİ |
| 193 | 28-006-165 | GİRESUN | GİRESUN İŞ HAYATI DAYANIŞMA DERNEĞİ |
| 194 | 52-009-145 | ORDU | ORDU İŞ ADAMLARI DERNEĞİ |
| 195 | 53-008-128 | RİZE | RİZE SANAYİCİ VE İŞADAMLARI DERNEĞİ |
| 196 | 55-013-157 | SAMSUN | KARADENİZ SANAYİCİ VE İŞADAMLARI DERNEĞİ |
| 197 | 55-019-099 | SAMSUN | BAFRA SANAYİCİ VE İŞADAMLARI DERNEĞİ |
| 198 | 55-025-102 | SAMSUN | SAMSUN GİRİŞİMCİ KADINLAR DERNEĞİ |
| 199 | 57-004-005 | SINOP | BOYABAT İŞADAMLARI DERNEĞİ |
| 200 | 57-005-027 | SINOP | SINOP SANAYİCİ VE İŞ ADAMLARI DERNEĞİ |
| 201 | 60-009-184 | TOKAT | TURHAL SANAYİCİ VE İŞ ADAMLARI DERNEĞİ |
| 202 | 60-010-035 | TOKAT | TOKAT AKTİF SANAYİCİ VE İŞ ADAMLARI DERNEĞİ |
| 203 | 61-013-026 | TRABZON | KARADENİZ İŞADAMLARI DERNEĞİ |
| 204 | 01-020-010 | ADANA | ADANA EĞİTİM GÖNÜLLÜLERİ DERNEĞİ |
| 205 | 01-021-108 | ADANA | ÇUKUROVA TEKNİK ELEMANLAR DERNEĞİ |
| 206 | 01-022-063 | ADANA | BEYAZ YAKA KÜLTÜR VE YARDIMLAŞMA DERNEĞİ |
| 207 | 01-023-106 | ADANA | NİZAM HUKUKÇULAR DERNEĞİ |
| 208 | 01-023-118 | ADANA | ADANA KADIN GİRİŞİMCİLER DERNEĞİ |
| 209 | 01-023-152 | ADANA | KİMSE YOK MU DAYANIŞMA VE YARDIMLAŞMA DERNEĞİ ADANA ŞUBESİ |
| 210 | 01-024-057 | ADANA | ALTIN ÇOCUK EĞİTİM KÜLTÜR VE DAYANIŞMA DERNEĞİ |
| 211 | 01-026-154 | ADANA | ADANA FINANS MALİ MÜŞAVİRLER EĞİTİM DERNEĞİ |
| 212 | 01-029-188 | ADANA | BERGÜZAR EĞİTİM KÜLTÜR VE DAYANIŞMA DERNEĞİ |
| 213 | 02-004-166 | ADIYAMAN | VEFA EĞİTİM KÜLTÜR VE DAYANIŞMA DERNEĞİ |
| 214 | 02-004-189 | ADIYAMAN | ADIYAMAN KADINLARINI KALKINDIRMA DERNEĞİ |
| 215 | 02-005-034 | ADIYAMAN | KAHTA SANAYİCİ VE GENÇ İŞ ADAMLARI DERNEĞİ |

| | | | |
|-----|------------|----------------|--|
| 216 | 02-005-060 | ADIYAMAN | SEBİL EĞİTİM GÖNÜLLÜLERİ DERNEĞİ |
| 217 | 02-005-063 | ADIYAMAN | SEMA EĞİTİM KÜLTÜR YARDIMLAŞMA VE DAYANIŞMA DERNEĞİ |
| 218 | 02-006-004 | ADIYAMAN | KAHTA EĞİTİMCİLER DERNEĞİ |
| 219 | 02-006-006 | ADIYAMAN | ÇELİKHANLI KADINLAR DERNEĞİ |
| 220 | 02-006-155 | ADIYAMAN | FEYZA YARDIMLAŞMA VE DAYANIŞMA DERNEĞİ |
| 221 | 02-006-177 | ADIYAMAN | ADIYAMAN KÖYLERİ ÇEVRE EĞİTİM KÜLTÜR YARDIMLAŞMA VE DAYANIŞMA DERNEĞİ |
| 222 | 02-007-109 | ADIYAMAN | ADIYAMAN HAYAT KURAN KURSU EĞİTİM KÜLTÜR VE SOSYAL YARDIMLAŞMA DERNEĞİ |
| 223 | 03-012-197 | AFYONKARAHİSAR | ZAFER KOLEJİ GENÇLİK VE SPOR KULÜBÜ DERNEĞİ |
| 224 | 03-013-117 | AFYONKARAHİSAR | DAZKIRI EĞİTİM KÜLTÜR VE DAYANIŞMA DERNEĞİ |
| 225 | 03-013-134 | AFYONKARAHİSAR | EMİRDAĞ İLÇESİNE BAĞLI KÖYLERE HİZMET GÖTÜRME DERNEĞİ |
| 226 | 03-013-176 | AFYONKARAHİSAR | YUNUS EMRE VE TAPTIK EMRE KÜLTÜR TANITMA YAŞATMA VE SOSYAL YARDIMLAŞMA DERNEĞİ |
| 227 | 03-013-197 | AFYONKARAHİSAR | AFYONKARAHİSAR TEKNİK ELEMANLAR SOSYAL YARDIMLAŞMA VE DAYANIŞMA DERNEĞİ |
| 228 | 03-014-089 | AFYONKARAHİSAR | SINANPAŞA İLÇESİ DOST ELLER SOSYAL YARDIMLAŞMA VE DAYANIŞMA DERNEĞİ |
| 229 | 03-015-186 | AFYONKARAHİSAR | AFYONKARAHİSAR MERKEZ BEYYAZI KASABASI SOSYAL YARDIMLAŞMA VE DAYANIŞMA DERNEĞİ |
| 230 | 03-016-057 | AFYONKARAHİSAR | AFYONKARAHİSAR VİZYON GENÇLİK DERNEĞİ |
| 231 | 03-016-183 | AFYONKARAHİSAR | ŞUHUT İLÇESİ KÖYLERE YARDIM GÖTÜRME DERNEĞİ |
| 232 | 03-017-001 | AFYONKARAHİSAR | AFYONKARAHİSAR KARYE KALKINDIRMA DERNEĞİ |
| 233 | 04-004-005 | AĞRI | SEVDA DERNEĞİ |
| 234 | 05-004-022 | AMASYA | MERZİFON BAHTINUR DERNEĞİ |
| 235 | 06-008-084 | ANKARA | ÖNCE İNSAN VE ÇEVRE DERNEĞİ |
| 236 | 06-008-099 | ANKARA | BAHÇELİEVLER BUCAĞI HAYIR İŞLERİ DERNEĞİ |
| 237 | 06-041-047 | ANKARA | TÜRK ROMEN DOSTLUK DERNEĞİ |
| 238 | 06-059-179 | ANKARA | TÜRKİYE EĞİTİM VE SEVGİ DERNEĞİ |
| 239 | 06-063-017 | ANKARA | EMEK CAMİİ HİZMET VE YAŞATMA DERNEĞİ |
| 240 | 06-067-121 | ANKARA | ANADOLU DİYANET MENSUPLARI DERNEĞİ |
| 241 | 06-067-125 | ANKARA | GÜÇ KOŞULLARDAKİ BİREYLERİ DESTEKLEME DERNEĞİ |
| 242 | 06-068-087 | ANKARA | TÜRKİYE GÖNÜLLÜ EĞİTİMCİLER DERNEĞİ |
| 243 | 06-069-199 | ANKARA | SIVİL TOPLUMU DESTEKLEME DERNEĞİ |
| 244 | 06-071-080 | ANKARA | ANKARA GİRİŞİMCİ KADINLAR DERNEĞİ |
| 245 | 06-071-131 | ANKARA | ULUSLARARASI STRATEJİK ARAŞTIRMALAR KURUMU DERNEĞİ |
| 246 | 06-072-169 | ANKARA | FATİH EĞİTİM VE KÜLTÜR YARDIMLAŞMA DERNEĞİ |
| 247 | 06-072-193 | ANKARA | MEHMET AKİF KÜLTÜR DERNEĞİ |
| 248 | 06-076-054 | ANKARA | ULUSLARARASI SIVİL TOPLUMU DESTEKLEME VE GELİŞTİRME DERNEĞİ |
| 249 | 06-078-163 | ANKARA | KRİMİNOLOJİ DERNEĞİ |
| 250 | 06-079-015 | ANKARA | YARGIÇLAR VE SAVCILAR BİRLİĞİ DERNEĞİ |

| | | | |
|-----|------------|--------|---|
| 251 | 06-079-018 | ANKARA | SOSYAL GÜVENLİK DENETMENLERİ DERNEĞİ |
| 252 | 06-082-054 | ANKARA | ANKARA EĞİTİMİ SEVENLER DERNEĞİ |
| 253 | 06-082-162 | ANKARA | KİMİSE YOK MU DAYANIŞMA VE YARDIMLAŞMA DERNEĞİ ANKARA ŞUBESİ |
| 254 | 06-087-135 | ANKARA | TUNA EĞİTİM KÜLTÜR YARDIMLAŞMA VE DAYANIŞMA DERNEĞİ |
| 255 | 06-088-026 | ANKARA | TEKNOLOJİ VE TASARIM MERKEZİ DERNEĞİ |
| 256 | 06-093-035 | ANKARA | VİZESİZ AVRUPA DERNEĞİ |
| 257 | 06-093-087 | ANKARA | ANKARA MESLEK EDİNDİRME EĞİTİM KÜLTÜR SANAT VE TURİZM DERNEĞİ |
| 258 | 06-096-097 | ANKARA | MOBBİNG İLE MÜCADELE DERNEĞİ |
| 259 | 06-096-168 | ANKARA | ENERJİ VE ÇEVRE DERNEĞİ |
| 260 | 06-097-144 | ANKARA | MUTLU ÇOCUKLAR DERNEĞİ |
| 261 | 06-098-124 | ANKARA | KARAR MÜHENDİSLİK DERNEĞİ |
| 262 | 06-100-143 | ANKARA | ANKARA STRATEJİ ENSTİTÜSÜ DERNEĞİ |
| 263 | 06-101-022 | ANKARA | GELENEKSEL ÇOCUK OYUNLARI DERNEĞİ |
| 264 | 06-101-132 | ANKARA | YEDİ RENK YEDİ İKLİM EĞİTİM VE KÜLTÜR DERNEĞİ |
| 265 | 06-102-180 | ANKARA | YAŞAM REHBERİM EĞİTİM KÜLTÜR DAYANIŞMA VE YARDIMLAŞMA DERNEĞİ |
| 266 | 06-103-155 | ANKARA | İNİŞİYATİF SİVİL TOPLUM AKADEMİSİ DERNEĞİ |
| 267 | 06-104-075 | ANKARA | NASREDDİN HOCA EĞİTİM KÜLTÜR ARAŞTIRMA VE TANITIM DERNEĞİ |
| 268 | 06-106-005 | ANKARA | ANADOLU TEKNİK ELEMANLAR FEDERASYONU |
| 269 | 06-106-045 | ANKARA | GENÇ ATILIM DERNEĞİ |
| 270 | 06-108-172 | ANKARA | ANADOLU KARDEŞLİK HAREKETİ DERNEĞİ |
| 271 | 06-109-174 | ANKARA | İŞ VE KARIYER GELİŞTİRME AKADEMİSİ DERNEĞİ |
| 272 | 06-110-133 | ANKARA | İYİLİK SEVGİ VE EĞİTİM FEDERASYONU |
| 273 | 06-110-163 | ANKARA | EVRENSEL EĞİTİM DERNEĞİ |
| 274 | 06-111-018 | ANKARA | GENÇLİK VE SPOR UZMANLARI DERNEĞİ |
| 275 | 06-111-070 | ANKARA | GÖNÜLLÜ EĞİTİMCİLER DERNEKLER FEDERASYONU |
| 276 | 06-112-036 | ANKARA | ANADOLU SANAT VE KÜLTÜR DERNEĞİ |
| 277 | 06-112-151 | ANKARA | ULUSLARARASI PROJE ARAŞTIRMALARI DERNEĞİ |
| 278 | 06-112-175 | ANKARA | EĞİTİM ÇALIŞMALAR VE TEKNOLOJİ DERNEĞİ |
| 279 | 06-113-006 | ANKARA | ULUSLARARASI SPOR ARAŞTIRMALARI DERNEĞİ |
| 280 | 06-115-061 | ANKARA | EĞİTİM VE HAYAT DERNEĞİ |
| 281 | 06-115-116 | ANKARA | ANADOLU PARS SPOR KULÜBÜ DERNEĞİ |
| 282 | 06-115-117 | ANKARA | İKİ HECE EĞİTİM DERNEĞİ |
| 283 | 06-115-144 | ANKARA | KAMPÜS EĞİTİM KÜLTÜR VE SANAT DERNEĞİ |
| 284 | 06-116-071 | ANKARA | GÖNÜL DİLİ EĞİTİM DERNEĞİ |
| 285 | 06-121-191 | ANKARA | KÜRESEL MAĞDUR POLİS EMEKLİLERİ DERNEĞİ |
| 286 | 06-122-017 | ANKARA | EMEKLİ YÖNETİCİLER DERNEĞİ |

| | | | |
|-----|------------|---------|--|
| 287 | 07-003-149 | ANTALYA | FİNİKE MERKEZ EĞİTİM GÖNÜLLÜLERİ YARDIM DERNEĞİ |
| 288 | 07-010-133 | ANTALYA | ANTALYA ÇEVRE GÖNÜLLÜLERİ DERNEĞİ |
| 289 | 07-017-121 | ANTALYA | AKDENİZ SEVGI ÇEVRE DİYALOG DERNEĞİ |
| 290 | 07-017-164 | ANTALYA | SERİK GENÇ İŞADAMLARI DERNEĞİ |
| 291 | 07-018-061 | ANTALYA | ANTALYA MÜHENDİS VE MİMARLAR DERNEĞİ |
| 292 | 07-021-021 | ANTALYA | ANTALYA KÜLTÜRLERARASI DİYALOG MERKEZİ DERNEĞİ |
| 293 | 07-021-192 | ANTALYA | ANTALYA EĞİTİM GÖNÜLLÜLERİ DERNEĞİ |
| 294 | 07-023-149 | ANTALYA | HAMLE EĞİTİM KÜLTÜR YARDIMLAŞMA VE DAYANIŞMA DERNEĞİ |
| 295 | 07-028-190 | ANTALYA | ANTALYA ATATÜRK CADDESİ DÖNERCİLER ÇARŞISI ESNAFLARI DERNEĞİ |
| 296 | 07-029-001 | ANTALYA | AHISKA KÜLTÜR MERKEZİ DERNEĞİ |
| 297 | 07-029-050 | ANTALYA | AKDENİZ DENETÇİLER VE MALİ MÜŞAVİRLER DERNEĞİ |
| 298 | 07-029-152 | ANTALYA | ANTALYA İTFAİECİLER DERNEĞİ |
| 299 | 07-030-139 | ANTALYA | AFRİKA ÜLKELERİ İŞ BİRLİĞİ DERNEĞİ |
| 300 | 07-030-164 | ANTALYA | ANTALYA ÇALIŞAN KADINLAR DERNEĞİ |
| 301 | 07-030-185 | ANTALYA | KEPEZ İZCİLİK GENÇLİK VE SPOR KULÜBÜ DERNEĞİ |
| 302 | 07-031-079 | ANTALYA | ATILIM EĞİTİM KÜLTÜR SANAT GENÇLİK SPOR KULÜBÜ DERNEĞİ |
| 303 | 07-032-012 | ANTALYA | ANTALYA GENÇ EĞİTİM DERNEĞİ |
| 304 | 07-032-025 | ANTALYA | GENÇ KEPEZ EĞİTİM KÜLTÜR SANAT GENÇLİK SPOR KULÜBÜ DERNEĞİ |
| 305 | 07-032-064 | ANTALYA | ALANYA GÜNEY VE DOĞU ANADOLU SOSYAL YARDIMLAŞMA VE DAYANIŞMA DERNEĞİ |
| 306 | 08-006-125 | ARTVİN | YEŞİL GÜLLER EĞİTİM KÜLTÜR SOSYAL YARDIMLAŞMA VE DAYANIŞMA DERNEĞİ |
| 307 | 09-012-143 | AYDIN | NAZILLI KARDELEN EĞİTİM DERNEĞİ |
| 308 | 09-012-179 | AYDIN | SÖKELİLER YARDIMLAŞMA VE DAYANIŞMA DERNEĞİ |
| 309 | 09-013-068 | AYDIN | ÇİNE EĞİTİM VE YARDIM SEVENLER DERNEĞİ |
| 310 | 09-014-079 | AYDIN | GERMENÇİK GÖKÜŞAĞI EĞİTİM YARDIMLAŞMA VE DAYANIŞMA DERNEĞİ |
| 311 | 09-014-091 | AYDIN | GÜNEŞ EĞİTİM, KÜLTÜR VE SOSYAL YARDIM GÖNÜLLÜLERİ DERNEĞİ |
| 312 | 09-014-120 | AYDIN | MUZAFFER ANCI GENÇLİK VE SPOR KULÜBÜ DERNEĞİ |
| 313 | 09-014-156 | AYDIN | ORTAKLAR ÇAĞLAYAN EĞİTİM YARDIMLAŞMA VE DAYANIŞMA DERNEĞİ |
| 314 | 09-014-180 | AYDIN | BOZDOĞAN ÇAĞLAYAN EĞİTİM DERNEĞİ |
| 315 | 09-015-073 | AYDIN | ÇİNE SANAYİCİ VE İŞADAMLARI DERNEĞİ |
| 316 | 09-015-112 | AYDIN | YENİPAZAR GONCA EĞİTİM DERNEĞİ |
| 317 | 09-015-151 | AYDIN | ÇİNE SAĞLIK HİZMETLERİ DERNEĞİ |
| 318 | 09-016-025 | AYDIN | UMURLU EĞİTİM GÖNÜLLÜLERİ VE SOSYAL DAYANIŞMA-YARDIMLAŞMA DERNEĞİ |
| 319 | 09-016-080 | AYDIN | KOZA KÜLTÜR VE DAYANIŞMA DERNEĞİ |
| 320 | 09-016-106 | AYDIN | AYDIN MEMURLAR DERNEĞİ |
| 321 | 09-017-063 | AYDIN | YAREN EĞİTİM GÖNÜLLÜLERİ DERNEĞİ |
| 322 | 09-018-153 | AYDIN | AYDIN HALE EĞİTİM KÜLTÜR VE YARDIMLAŞMA DERNEĞİ |

| | | | |
|-----|------------|-----------|---|
| 323 | 09-018-188 | AYDIN | AYDIN KALEM KÜLTÜR AİLE ÇEVRE EĞİTİM VE YARDIMLAŞMA DERNEĞİ |
| 324 | 09-019-024 | AYDIN | KARIZMA AKADEMİ GENÇLİK KÜLTÜR VE SPOR DERNEĞİ |
| 325 | 09-019-028 | AYDIN | AYDIN EBRULİ DERNEĞİ |
| 326 | 09-019-067 | AYDIN | GENÇ EFELER EĞİTİM KÜLTÜR SANAT SPOR KULÜBÜ DERNEĞİ |
| 327 | 10-018-070 | BALIKESİR | MANYAS EĞİTİM GÖNÜLLÜLERİ DERNEĞİ |
| 328 | 10-019-132 | BALIKESİR | EDREMIT SAĞLIK HİZMETLERİNİ GELİŞTİRME VE GÜZELLEŞTİRME DERNEĞİ |
| 329 | 10-020-051 | BALIKESİR | EYRENSSEL DEĞERLER DERNEĞİ |
| 330 | 10-020-162 | BALIKESİR | EDREMIT EĞİTİM GÖNÜLLÜLERİ DERNEĞİ |
| 331 | 10-020-191 | BALIKESİR | GENÇLİK SOSYAL GELİŞİM DERNEĞİ |
| 332 | 10-021-071 | BALIKESİR | MARMARA VE KÖYLERİ EĞİTİM VE YARDIMLAŞMA DERNEĞİ |
| 333 | 10-021-082 | BALIKESİR | TÜRKİYE YEŞİLAY CEMİYETİ BALIKESİR ŞUBESİ |
| 334 | 10-021-162 | BALIKESİR | ÖZCAN MEZUNLARI DAYANIŞMA VE EĞİTİM DERNEĞİ |
| 335 | 10-021-186 | BALIKESİR | GÖNEN EĞİTİM GÖNÜLLÜLERİ DERNEĞİ |
| 336 | 10-022-082 | BALIKESİR | FIRAT KOLEJİ GENÇLİK VE SPOR KULÜBÜ DERNEĞİ |
| 337 | 10-022-090 | BALIKESİR | BALIKESİR HUKUKÇULAR DERNEĞİ |
| 338 | 10-022-131 | BALIKESİR | MERVE EĞİTİM KÜLTÜR YARDIMLAŞMA VE DAYANIŞMA DERNEĞİ |
| 339 | 10-023-167 | BALIKESİR | BALIKESİR SİVİL GÜÇLER BİRLİĞİ DERNEĞİ |
| 340 | 10-024-027 | BALIKESİR | BURHANİYE EĞİTİM KÜLTÜR VE SOSYAL DAYANIŞMA DERNEĞİ |
| 341 | 10-024-048 | BALIKESİR | YENİ ÜMİT EĞİTİM KÜLTÜR YARDIMLAŞMA VE DAYANIŞMA DERNEĞİ |
| 342 | 10-024-113 | BALIKESİR | COĞRAFYACILAR DERNEĞİ |
| 343 | 10-024-142 | BALIKESİR | AĞÇAY LALE EĞİTİM VE KÜLTÜR DERNEĞİ |
| 344 | 10-024-182 | BALIKESİR | ALTERNATİF HAYAT DERNEĞİ |
| 345 | 10-025-003 | BALIKESİR | BOKS ANTRONÖRLERİ SPOR KULÜBÜ DERNEĞİ |
| 346 | 10-025-064 | BALIKESİR | POZİTİF ENERJİ AKADEMİ MERKEZİ GENÇ BAYANLAR DERNEĞİ |
| 347 | 10-025-072 | BALIKESİR | IRMAK EĞİTİM KÜLTÜR YARDIMLAŞMA VE DAYANIŞMA DERNEĞİ |
| 348 | 10-026-028 | BALIKESİR | EDREMIT GENÇLİK EĞİTİM VE SPOR DERNEĞİ |
| 349 | 10-026-136 | BALIKESİR | FIRAT LİSELERİ MEZUN DERNEĞİ |
| 350 | 11-005-037 | BİLECİK | BANU ÇİÇEK HANIMLAR DERNEĞİ |
| 351 | 11-005-178 | BİLECİK | BİLECİK EĞİTİMCİLER DERNEĞİ |
| 352 | 12-002-106 | BİNGÖL | DİNAMİZM GENÇLİK VE SPOR DERNEĞİ |
| 353 | 12-002-153 | BİNGÖL | BİNGÖL UFUK EĞİTİMCİLER DERNEĞİ |
| 354 | 12-002-172 | BİNGÖL | GÜVEN EĞİTİM SOSYAL VE KÜLTÜR DERNEĞİ |
| 355 | 13-003-062 | BİTLİS | TATVAN YENİ UFUK HANIMLAR DERNEĞİ |
| 356 | 13-003-071 | BİTLİS | BİTLİS ÖĞRETİMCİLER DERNEĞİ |
| 357 | 13-003-073 | BİTLİS | AHLAT EĞİTİM DERNEĞİ |
| 358 | 13-003-075 | BİTLİS | TATVAN GÖNÜLLÜ EĞİTİMCİLER YARDIMLAŞMA DERNEĞİ |

| | | | |
|-----|------------|--------|---|
| 359 | 13-003-080 | BİTLİS | ADILCEVAZ ÖĞRETİMENLER DERNEĞİ |
| 360 | 13-003-084 | BİTLİS | EĞİTİMSEVERLER VE YARDIMSEVERLER DERNEĞİ |
| 361 | 13-003-122 | BİTLİS | BİTLİS TARİHİ KÜLTÜREL DEĞERLERİ KORUMA VE YAŞATMA DERNEĞİ |
| 362 | 13-003-150 | BİTLİS | BİTLİS KÖYLERİ YARDIMLAŞMA VE DAYANIŞMA DERNEĞİ |
| 363 | 14-005-182 | BOLU | BOLU FAKİR ÖĞRENCİLERE YARDIM DERNEĞİ |
| 364 | 14-012-046 | BOLU | BOLU SPOR TİF HAVACILIK VE DOĞA SPORLARI DERNEĞİ |
| 365 | 14-012-106 | BOLU | BOLU EĞİTİMİ SEVENLER DERNEĞİ |
| 366 | 14-013-028 | BOLU | BEYDERESİ KÖYÜ MERKEZ MAHALLE CAMİ YAPTIRMA VE YAŞATMA DERNEĞİ |
| 367 | 14-013-110 | BOLU | ABANT EĞİTİME DESTEK DERNEĞİ |
| 368 | 14-013-133 | BOLU | DORUK AKADEMİ GENÇLİK KULÜBÜ DERNEĞİ |
| 369 | 14-013-139 | BOLU | HİGHWAY BOLU DAĞI SPOR EĞİTİM VE TURİZM DERNEĞİ |
| 370 | 14-014-015 | BOLU | ÖZ DEMİR YUMURUK SPOR KULÜBÜ DERNEĞİ |
| 371 | 14-014-035 | BOLU | MUDURNU EĞİTİM SEVENLER DERNEĞİ |
| 372 | 15-006-131 | BURDUR | DIRMİL EĞİTİM GÖNÜLLÜLERİ DERNEĞİ |
| 373 | 15-007-055 | BURDUR | AKSIYON EĞİTİM KÜLTÜR SANAT GENÇLİK VE SPOR KULÜBÜ DERNEĞİ |
| 374 | 16-027-033 | BURSA | MAVİ KÜRE ULUSLARARASI ÖĞRENCİ VE KÜLTÜR DERNEĞİ |
| 375 | 16-028-167 | BURSA | TEKNİK ELEMANLAR GELİŞİM VE İLETİŞİM DERNEĞİ |
| 376 | 16-030-181 | BURSA | BURSA KÖYLERİNİ KALKINDIRMA DERNEĞİ |
| 377 | 16-030-193 | BURSA | BURSA KAMU ÇALIŞANLARI DERNEĞİ |
| 378 | 16-031-096 | BURSA | BURSAGAZ EĞİTİM GÖNÜLLÜLERİ DERNEĞİ |
| 379 | 16-032-038 | BURSA | İNAYET EMEL DİN GÖREVLİLERİ DERNEĞİ |
| 380 | 16-032-115 | BURSA | KİMSE YOK MU DAYANIŞMA VE YARDIMLAŞMA DERNEĞİ BURSA ŞUBESİ |
| 381 | 16-032-119 | BURSA | BURSA İRFAN EĞİTİMCİLER DERNEĞİ |
| 382 | 16-034-184 | BURSA | İNEGÖL EĞİTİM SEVENLER DERNEĞİ |
| 383 | 16-038-037 | BURSA | YEŞİL BURSA GENÇLİK VE SPOR KULÜBÜ DERNEĞİ |
| 384 | 16-038-085 | BURSA | NİLÜFER KADIN GİRİŞİMCİLERİ VE DAYANIŞMA DERNEĞİ |
| 385 | 16-038-200 | BURSA | ORHANGAZİ GİRİŞİMCİ VE SANAYİCİ İŞADAMLARI DERNEĞİ |
| 386 | 16-039-197 | BURSA | HAYDARİYE ALEVİ BEKTAŞI DERNEĞİ |
| 387 | 16-040-198 | BURSA | EVEREST ULUSLARARASI ÖĞRENCİ EĞİTİM VE KÜLTÜR DERNEĞİ |
| 388 | 16-041-041 | BURSA | BURSA TOKAT SULLUSARAY TEKKE YENİKÖYÜ SOSYAL YARDIMLAŞMA VE DAYANIŞMA DERNEĞİ |
| 389 | 16-041-071 | BURSA | VIZYON AKADEMİ MERKEZİ DERNEĞİ |
| 390 | 16-042-009 | BURSA | BURSA ULUDAĞ KARIYER DERNEĞİ |
| 391 | 16-042-089 | BURSA | LALE EĞİTİM VE GENÇLİK DERNEĞİ |
| 392 | 16-042-185 | BURSA | GÜLNEVA GENÇLİK MERKEZİ DERNEĞİ |
| 393 | 16-042-195 | BURSA | AKTİF MÜŞAVİRLER YÖNETİCİ VE DENETÇİLER DERNEĞİ |
| 394 | 16-043-044 | BURSA | BURSA ALTINEL GENÇLİK KULÜBÜ DERNEĞİ |

| | | | |
|-----|------------|------------|--|
| 395 | 16-043-095 | BURSA | İNTERAKTİF GENÇLİK MERKEZİ DERNEĞİ |
| 396 | 16-043-140 | BURSA | ASUMAN EĞİTİM GÖNÜLLÜLER DERNEĞİ |
| 397 | 16-043-198 | BURSA | İPEK YAŞAM DERNEĞİ |
| 398 | 16-045-016 | BURSA | BEYAZIT EĞİTİM VE YARDIMLAŞMA DERNEĞİ |
| 399 | 17-013-096 | ÇANAKKALE | DÜNYA EĞİTİM GÖNÜLLÜLERİ BİRLİĞİ DERNEĞİ |
| 400 | 17-014-125 | ÇANAKKALE | ÇANAKKALE DOSTLAR EĞİTİM KÜLTÜR SANAT DAYANIŞMA VE YARDIMLAŞMA DERNEĞİ |
| 401 | 19-010-012 | ÇORUM | ÇORUM EĞİTİM SEVENLER DERNEĞİ |
| 402 | 19-011-159 | ÇORUM | NEFES ALEVI BEKTAŞI KÜLTÜR VE EĞİTİM DERNEĞİ |
| 403 | 20-001-030 | DENİZLİ | DENİZLİ DİN GÖREVLİLERİ DERNEĞİ |
| 404 | 20-003-050 | DENİZLİ | KALE EĞİTİM KÜLTÜR HİZMETLERİ YARDIMLAŞMA VE DAYANIŞMA DERNEĞİ |
| 405 | 20-014-099 | DENİZLİ | TAVAS GENÇ İŞADAMLARI DERNEĞİ |
| 406 | 20-014-153 | DENİZLİ | DENİZLİ ADRENALİN DERNEĞİ |
| 407 | 20-014-200 | DENİZLİ | ÖZEL SERVERGAZİ İLSELERİ MEZUNLARI DERNEĞİ |
| 408 | 20-015-001 | DENİZLİ | DENİZLİ KOYLERİNİ KALKINDIRMA DERNEĞİ |
| 409 | 20-015-140 | DENİZLİ | DENİZLİ İŞADAMLARI KÜLTÜR DERNEĞİ |
| 410 | 20-016-050 | DENİZLİ | BULDAN EĞİTİM KÜLTÜR SANAT VE ÇEVRE DERNEĞİ |
| 411 | 20-016-127 | DENİZLİ | KİMSE YOK MU DAYANIŞMA VE YARDIMLAŞMA DERNEĞİ DENİZLİ ŞUBESİ |
| 412 | 20-017-138 | DENİZLİ | KALE GÖKKUŞAĞI HANIMLAR DERNEĞİ |
| 413 | 20-018-021 | DENİZLİ | BEYAĞAÇ EĞİTİM VE KÜLTÜR DERNEĞİ |
| 414 | 20-018-038 | DENİZLİ | ZİRVE EĞİTİM KÜLTÜR VE YARDIMLAŞMA DERNEĞİ |
| 415 | 20-018-099 | DENİZLİ | DENİZLİ MUHASEBE FİNANS VE YÖNETİCİLER DERNEĞİ |
| 416 | 20-018-196 | DENİZLİ | DENİZLİ GELİŞİMCİ TEKNİK ELEMANLAR DERNEĞİ |
| 417 | 20-019-020 | DENİZLİ | ACIPAYAM EĞİTİM GÖNÜLLÜLERİ DERNEĞİ |
| 418 | 20-019-051 | DENİZLİ | DENİZLİ MEDYA DERNEĞİ |
| 419 | 20-019-150 | DENİZLİ | ÜMİT EĞİTİM KÜLTÜR GENÇLİK VE SPOR KULÜBÜ DERNEĞİ |
| 420 | 20-019-158 | DENİZLİ | PUSULA EĞİTİM KÜLTÜR GENÇLİK VE SPOR KULÜBÜ DERNEĞİ |
| 421 | 20-019-186 | DENİZLİ | DEMİAD DENİZLİ MÜTEAHHİT İŞ ADAMLARI DERNEĞİ |
| 422 | 20-020-007 | DENİZLİ | ÇAL EĞİTİM VE KÜLTÜR YARDIM DERNEĞİ |
| 423 | 20-020-148 | DENİZLİ | YAĞMUR AKADEMİ EĞİTİM KÜLTÜR DERNEĞİ |
| 424 | 21-004-145 | DIYARBAKIR | SILVAN HUZUR VE GÜVEN DERNEĞİ |
| 425 | 21-006-019 | DIYARBAKIR | EĞİTİM VE HALKLA İLİŞKİLERİ GELİŞTİRME DERNEĞİ |
| 426 | 21-006-146 | DIYARBAKIR | DIYARBAKIR EĞİTİMCİLER DERNEĞİ |
| 427 | 21-006-152 | DIYARBAKIR | DİCLE ÜNİVERSİTESİ ÖĞRENCİLERİ VE MEZUNLARI DERNEĞİ |
| 428 | 21-006-168 | DIYARBAKIR | DIYARBAKIR SEVGI VE YARDIMLAŞMA DERNEĞİ |
| 429 | 21-007-101 | DIYARBAKIR | SEVGI GÜLPembe KADIN EĞİTİM VE YARDIMLAŞMA DERNEĞİ |

| | | | |
|-----|------------|------------|--|
| 430 | 21-007-114 | DIYARBAKIR | GÜNEYOĞU MUHAŞEBECİLER VE MALİ MUŞAVİRLER MUHAŞEBE ELEMANLARI DAYANIŞMA VE HALKLA İLİŞKİLER EĞİTİM VE KÜLTÜR DERNEĞİ |
| 431 | 21-007-115 | DIYARBAKIR | DIYARBAKIR EĞİTİME HİZMET DERNEĞİ |
| 432 | 21-007-174 | DIYARBAKIR | ÇÜNGÜŞ EĞİTİME YARDIM DERNEĞİ |
| 433 | 21-007-198 | DIYARBAKIR | ESHABI KEYF-İ KORUMA VE YAŞATMA DERNEĞİ |
| 434 | 21-008-004 | DIYARBAKIR | ERGANİ EĞİTİMCİLER DERNEĞİ |
| 435 | 21-008-022 | DIYARBAKIR | DICLE EĞİTİM VE KÜLTÜR HİZMET DERNEĞİ |
| 436 | 21-008-026 | DIYARBAKIR | DIYARBAKIR SEHER VAKTI YARDIMLAŞMA VE DAYANIŞMA DERNEĞİ |
| 437 | 21-008-037 | DIYARBAKIR | GÜLBAHAR EĞİTİM VE YARDIMLAŞMA DERNEĞİ |
| 438 | 21-008-086 | DIYARBAKIR | TOPLUMSAL DAYANIŞMA HİZMET VE ŞURA DERNEĞİ |
| 439 | 21-008-141 | DIYARBAKIR | DIYARBAKIR EĞİTİM VE KÜLTÜR YARDIM DERNEĞİ |
| 440 | 21-008-150 | DIYARBAKIR | BİSMİL GENÇ İŞ ADAMLARI DERNEĞİ |
| 441 | 21-008-155 | DIYARBAKIR | SILVAN EĞİTİMCİLER DERNEĞİ |
| 442 | 21-008-179 | DIYARBAKIR | GÜL GÖNÜLLÜ EĞİTİMCİLER VE KADIN EĞİTİM MERKEZİ DERNEĞİ |
| 443 | 21-008-189 | DIYARBAKIR | HEVSEL EĞİTİM KÜLTÜR VE YARDIMLAŞMA DERNEĞİ |
| 444 | 21-009-079 | DIYARBAKIR | KULP EĞİTİM VE DAYANIŞMA DERNEĞİ |
| 445 | 21-009-097 | DIYARBAKIR | DICLE FIRAT DİYALOĞ GRUBU DERNEĞİ |
| 446 | 21-009-162 | DIYARBAKIR | ASUDE EĞİTİM KÜLTÜR VE YARDIMLAŞMA DERNEĞİ |
| 447 | 21-009-199 | DIYARBAKIR | KINALI ELER KADIN DERNEĞİ |
| 448 | 21-010-130 | DIYARBAKIR | BİSMİL EĞİTİMCİLER DERNEĞİ |
| 449 | 21-010-137 | DIYARBAKIR | HAZRO EĞİTİM GÖNÜLLERİ DERNEĞİ |
| 450 | 21-010-175 | DIYARBAKIR | GÜNEYOĞU KÜLTÜR VE GENÇLİK DERNEĞİ |
| 451 | 21-011-111 | DIYARBAKIR | SOSYAL HİZMET UZMANLARI DERNEĞİ DIYARBAKIR ŞUBESİ |
| 452 | 22-007-047 | EDİRNE | AİLE YAŞAMINI DESTEKLEME VE AİLELER ARASI DAYANIŞMA DERNEĞİ |
| 453 | 22-008-184 | EDİRNE | EDİRNE EĞİTİMCİLER DERNEĞİ |
| 454 | 23-005-135 | ELAZIĞ | TEKNİK ELEMANLAR DERNEĞİ ELAZIĞ ŞUBESİ |
| 455 | 23-007-036 | ELAZIĞ | OKUMAYI YAYGINLAŞTIRMA DERNEĞİ |
| 456 | 23-008-022 | ELAZIĞ | KÖYLERİMİZİ VE KÖYLÜLERİMİZİ GELİŞTİRME VE KALKINDIRMA DERNEĞİ |
| 457 | 23-009-117 | ELAZIĞ | HUKUK VE YAŞAM DERNEĞİ |
| 458 | 23-010-107 | ELAZIĞ | HARPUT AKTİF KADIN DERNEĞİ |
| 459 | 23-010-129 | ELAZIĞ | ÇATI KATI İLİM VE KÜLTÜR DERNEĞİ |
| 460 | 24-005-062 | ERZİNCAN | ÖZEL OTLUKBELİ EĞİTİM KURUMLARI GENÇLİK VE SPOR KULÜBÜ DERNEĞİ |
| 461 | 24-005-089 | ERZİNCAN | ERZİNCAN HANİMELİ KÜLTÜR EĞİTİM VE YARDIMLAŞMA DERNEĞİ |
| 462 | 25-009-152 | ERZURUM | AZİZİYE KOLEJİ SPOR KULÜBÜ DERNEĞİ |
| 463 | 25-009-158 | ERZURUM | NARMAN İŞÇİ MEMUR ESNAF KORUMA YAŞATMA VE YARDIMLAŞMA DERNEĞİ |
| 464 | 25-010-028 | ERZURUM | ERZURUM KÜLTÜR-SANAT VE DİYALOĞU GELİŞTİRME DERNEĞİ |

| | | | |
|-----|------------|-----------|---|
| 465 | 25-010-095 | ERZURUM | ERZURUM KÖYLERİNİ KALKINDIRMA DERNEĞİ |
| 466 | 25-010-125 | ERZURUM | KİMSE YOK MU DAYANIŞMA VE YARDIMLAŞMA DERNEĞİ ERZURUM ŞUBESİ |
| 467 | 25-010-179 | ERZURUM | RAMİZ EFENDİ CAMİİ VE KÜLLİYESİ YAPTIRMA VE YAŞATMA DERNEĞİ |
| 468 | 25-011-187 | ERZURUM | ERZURUM STRATEJİK GİRİŞİMCİ İŞ ADAMLARI DERNEĞİ |
| 469 | 26-007-074 | ESKİŞEHİR | BEYLİKOVA BELEDİYE SPOR KULÜBÜ DERNEĞİ |
| 470 | 26-012-129 | ESKİŞEHİR | ESKİŞEHİR EĞİTİMCİLER DERNEĞİ |
| 471 | 26-012-153 | ESKİŞEHİR | ÇINARALTI KÜLTÜR VE DAYANIŞMA DERNEĞİ |
| 472 | 26-012-155 | ESKİŞEHİR | HUKUKSAL BAKIŞ DERNEĞİ |
| 473 | 26-014-057 | ESKİŞEHİR | ESKİŞEHİR MÜHENDİSLER DERNEĞİ |
| 474 | 26-015-014 | ESKİŞEHİR | KİMSE YOK MU DAYANIŞMA VE YARDIMLAŞMA DERNEĞİ ESKİŞEHİR ŞUBESİ |
| 475 | 26-015-121 | ESKİŞEHİR | YALIMKAYA ÇEVRE KÖYLERİ KÜLTÜR VE SOSYAL DAYANIŞMA DERNEĞİ |
| 476 | 27-010-058 | GAZİANTEP | ÖZEL SINGUROĞLU LİSELERİ MEZUNLARI YARDIMLAŞMA DAYANIŞMA VE DOSTLUK DERNEĞİ |
| 477 | 27-010-113 | GAZİANTEP | YAVUZELİ FİKİR ÖNCÜLERİ DERNEĞİ |
| 478 | 27-010-145 | GAZİANTEP | GAZİANTEP İMAM HATİP LİSELERİ MEZUNLARI VE GÖNÜLLÜLERİ DERNEĞİ |
| 479 | 27-012-047 | GAZİANTEP | GÜNEYDOĞU TEKNİK ELEMANLAR DERNEĞİ |
| 480 | 27-012-056 | GAZİANTEP | GÜNEYDOĞU ÖZEL EĞİTİM KURUMLARI DERNEĞİ |
| 481 | 27-012-062 | GAZİANTEP | GÜNEY ÖZEL ÖĞRETİM KURUMLARI DERNEĞİ |
| 482 | 27-013-063 | GAZİANTEP | GAZİANTEP SEYİR TİYATROSU OYUNCULARI DERNEĞİ |
| 483 | 27-014-016 | GAZİANTEP | GAZİANTEP SİVİL TOPLUMU DESTEKLEME MERKEZİ DERNEĞİ |
| 484 | 27-014-033 | GAZİANTEP | GAZİANTEP AİLE HEKİMLERİ DERNEĞİ |
| 485 | 27-014-073 | GAZİANTEP | KIRKLAR ALEVİ BEKTAŞI KÜLTÜR VE EĞİTİM DERNEĞİ |
| 486 | 27-014-158 | GAZİANTEP | DENETÇİ MALİ MÜŞAVİRLER DERNEĞİ |
| 487 | 27-015-072 | GAZİANTEP | ZİRVE ÜNİVERSİTESİ MEZUNLARI DERNEĞİ |
| 488 | 27-015-087 | GAZİANTEP | ULUSLAR ARASI MİSAFİR ÖĞRENCİLERLE DAYANIŞMA DERNEĞİ |
| 489 | 27-015-191 | GAZİANTEP | GAZİANTEP EĞİTİMCİLER DERNEĞİ |
| 490 | 27-016-001 | GAZİANTEP | GAZİANTEP KÜRSÜ EMEKLİDİNİ HİZMET GÖNÜLLÜLERİ DERNEĞİ |
| 491 | 27-016-038 | GAZİANTEP | GAZİANTEP SÜRDÜRÜLEBİLİR YEREL KALKINMA VE SOSYAL UYUMU DESTEKLEME DERNEĞİ |
| 492 | 27-016-075 | GAZİANTEP | BİLİMSEL ARAŞTIRMALAR DERNEĞİ |
| 493 | 27-016-078 | GAZİANTEP | NEŞVE AKADEMİK VE SOSYAL ETKİLEŞİM DERNEĞİ |
| 494 | 27-016-113 | GAZİANTEP | YAVUZELİ BİR GÖNÜL EĞİTİM KÜLTÜR SOSYAL YARDIMLAŞMA VE SPOR KULÜBÜ DERNEĞİ |
| 495 | 27-016-117 | GAZİANTEP | FEZA KÜLTÜR DERNEĞİ |
| 496 | 27-016-119 | GAZİANTEP | GAZİANTEP BASKETBOL VE SPOR KULÜBÜ DERNEĞİ |
| 497 | 27-016-168 | GAZİANTEP | GÜNEY EĞİTİMCİLER FEDERASYONU |
| 498 | 27-016-191 | GAZİANTEP | GAZİANTEP MBA MEZUNLARI DERNEĞİ |
| 499 | 27-016-200 | GAZİANTEP | GÜNEYDOĞU ANADOLU MALİ MÜŞAVİR VE BAĞIMSIZ DENETÇİLER DERNEĞİ |
| 500 | 27-017-148 | GAZİANTEP | GÜNEYDOĞU PLASTİK VE KİMYA SANAYİCİLERİ DERNEĞİ |

| | | | |
|-----|------------|-----------|---|
| 501 | 27-018-061 | GAZİANTEP | ÜMİDE DOĞRU EMEKÇİLER DERNEĞİ |
| 502 | 28-008-153 | GIRESUN | GIRESUN EĞİTİMCİLER DERNEĞİ |
| 503 | 28-009-167 | GIRESUN | LALE KADINLAR EĞİTİM KÜLTÜR DAYANIŞMA VE YARDIMLAŞMA DERNEĞİ |
| 504 | 28-010-039 | GIRESUN | GIRESUN KÜLTÜR GENÇLİK SPOR SAĞLIK VE EĞİTİM DERNEĞİ |
| 505 | 28-010-050 | GIRESUN | TEKNİK ELEMANLAR GELİŞİM DERNEĞİ |
| 506 | 30-002-011 | HAKKARİ | HAKKARİ EĞİTİMCİLER DERNEĞİ |
| 507 | 31-010-128 | HATAY | HATAY GENÇ İŞADAMLARI DERNEĞİ |
| 508 | 31-014-009 | HATAY | HATAY EĞİTİM GÖNÜLLÜLERİ EĞİTİM KÜLTÜR DERNEĞİ |
| 509 | 31-014-011 | HATAY | HASSA EĞİTİM GÖNÜLLÜLERİ DERNEĞİ |
| 510 | 31-014-090 | HATAY | YAYLADAĞI EĞİTİM SAĞLIK, KÜLTÜR, SANAT VE YARDIMLAŞMA DERNEĞİ |
| 511 | 31-014-091 | HATAY | BENGİSÜ EĞİTİM DERNEĞİ |
| 512 | 31-014-108 | HATAY | MEHMET ERİŞİK SPOR KULÜBÜ DERNEĞİ |
| 513 | 31-014-132 | HATAY | BELEN EĞİTİM GÖNÜLLÜLERİ SAĞLIK KÜLTÜR VE YARDIMLAŞMA DERNEĞİ |
| 514 | 31-014-198 | HATAY | GÖKKUŞAĞI HANIMLAR EĞİTİM, SAĞLIK, KÜLTÜR, SANAT VE YARDIMLAŞMA DERNEĞİ |
| 515 | 31-015-001 | HATAY | REYHANLI EĞİTİM VE HALKA İLİŞKİLER DERNEĞİ |
| 516 | 31-015-046 | HATAY | OKYANUS EĞİTİM GÖNÜLLÜLERİ YARDIMLAŞMA VE DAYANIŞMA DERNEĞİ |
| 517 | 31-015-047 | HATAY | ÇALIŞANLAR YARDIMLAŞMA VE EĞİTİM DERNEĞİ |
| 518 | 31-015-089 | HATAY | GÖNÜLLÜ EĞİTİMCİLER KÜLTÜR VE YARDIMLAŞMA DERNEĞİ |
| 519 | 31-015-164 | HATAY | ALTIM İNSAN DERNEĞİ |
| 520 | 31-016-039 | HATAY | ANTAKYA KÜLTÜRLERARASI DİYALOG DERNEĞİ |
| 521 | 31-016-119 | HATAY | ADALET VE DEMOKRASİ DERNEĞİ |
| 522 | 31-016-141 | HATAY | ERZİN EĞİTİM GÖNÜLLÜLERİ DERNEĞİ |
| 523 | 31-017-038 | HATAY | ERİŞİK GENÇLİK VE SPOR KULÜBÜ DERNEĞİ |
| 524 | 31-017-078 | HATAY | YEDİDEN YETİMİŞE İLİM DERNEĞİ |
| 525 | 31-017-102 | HATAY | DENGE HUKUK VE DÜŞÜNCE DERNEĞİ |
| 526 | 31-018-041 | HATAY | KELEŞ AİLE DERNEĞİ |
| 527 | 31-018-053 | HATAY | DORUK İZCİLİK GENÇLİK VE SPOR KULÜBÜ DERNEĞİ |
| 528 | 31-018-055 | HATAY | HASSA LALEZAR DERNEĞİ |
| 529 | 31-019-054 | HATAY | HATAY FEN KULÜBÜ DERNEĞİ |
| 530 | 31-019-079 | HATAY | GÜLZAR EĞİTİM DERNEĞİ |
| 531 | 31-019-107 | HATAY | HASAN ERİŞİK SPOR KULÜBÜ DERNEĞİ |
| 532 | 31-019-108 | HATAY | MEK SPOR KULÜBÜ DERNEĞİ |
| 533 | 31-019-196 | HATAY | GÜNEYLER ÖĞRETMENLER GENÇLİK SPOR KULÜBÜ DERNEĞİ |
| 534 | 32-008-173 | İSPARTA | TÜRKİYE YEŞİLAY CEMİYETİ İSPARTA ŞUBESİ |
| 535 | 32-010-093 | İSPARTA | MUTLU EĞİTİM KÜLTÜR VE DAYANIŞMA DERNEĞİ |
| 536 | 32-011-131 | İSPARTA | KOMPOZİT VADİSİ İHTİŞAS SANAYİCİ VE İŞ ADAMLARI DERNEĞİ |

| | | | |
|-----|------------|----------|---|
| 537 | 32-011-179 | İSPARTA | RİTİM AKADEMİ MERKEZİ DERNEĞİ |
| 538 | 33-019-127 | MERSİN | BEYAZ LALE HANIMLAR EĞİTİM KÜLTÜR VE DAYANIŞMA DERNEĞİ |
| 539 | 33-020-038 | MERSİN | BAHAR EĞİTİM GÖNÜLLÜLERİ VE YARDIMLAŞMA DERNEĞİ |
| 540 | 33-020-194 | MERSİN | MERSİN TEKNİK ELAMANLAR DERNEĞİ |
| 541 | 33-021-068 | MERSİN | MERSİN EĞİTİM GÖNÜLLÜLERİ KÜLTÜR VE YARDIMLAŞMA DERNEĞİ |
| 542 | 33-021-106 | MERSİN | MERSİN EĞİTİM KÜLTÜR YARDIMLAŞMA VE DAYANIŞMA DERNEĞİ |
| 543 | 33-021-143 | MERSİN | UFUK EĞİTİM GÖNÜLLÜLERİ DERNEĞİ |
| 544 | 33-021-176 | MERSİN | BERRA ÇALIŞAN BAYANLAR SAĞLIK EĞİTİM VE KÜLTÜR DERNEĞİ |
| 545 | 33-021-193 | MERSİN | MERSİN AHENK HUKUK DERNEĞİ |
| 546 | 33-022-125 | MERSİN | BAYANLAR SAĞLIK EĞİTİM VE KÜLTÜR DERNEĞİ |
| 547 | 33-022-140 | MERSİN | TARSUS EĞİTİM VE YARDIMLAŞMA DERNEĞİ |
| 548 | 33-023-108 | MERSİN | TARSUS EĞİTİMCİLER KÜLTÜR VE YARDIMLAŞMA DERNEĞİ |
| 549 | 33-025-054 | MERSİN | MERSİN KÜLTÜRLERARASI DİYALOG VE DÜŞÜNCE MERKEZİ DERNEĞİ |
| 550 | 33-025-086 | MERSİN | ÇAĞLAYAN ÇALIŞAN KADINLAR DERNEĞİ |
| 551 | 33-025-154 | MERSİN | ALEVI BEKTAŞI EĞİTİM VE KÜLTÜR DERNEĞİ |
| 552 | 33-026-039 | MERSİN | ORKİDE EĞİTİM GÖNÜLLÜLERİ VE YARDIMLAŞMA DERNEĞİ |
| 553 | 33-028-016 | MERSİN | TARSUS PSİKOLOJİ DERNEĞİ |
| 554 | 34-130-028 | İSTANBUL | AVRASYA İŞADAMLARI DERNEĞİ |
| 555 | 34-113-113 | İSTANBUL | AVRASYA SANAYİCİ VE İŞADAMLARI DERNEĞİ |
| 556 | 34-162-166 | İSTANBUL | AVRUPA KÖPRÜ DERNEĞİ |
| 557 | 34-200-007 | İSTANBUL | AZİM ULUSLARARASI ÖĞRENCİ VE KÜLTÜR DERNEĞİ |
| 558 | 34-075-109 | İSTANBUL | BAGÇILAR SANAYİCİLERİ VE İŞ ADAMLARI DERNEĞİ |
| 559 | 34-180-114 | İSTANBUL | BAGIMSIZ KOBİ DENETÇİLERİ DERNEĞİ |
| 560 | 34-114-126 | İSTANBUL | BAHÇELİEVLER İŞADAMLARI DERNEĞİ |
| 561 | 34-204-044 | İSTANBUL | BALKAN KÜLTÜR MEDENİYETİNİ YAŞATMA DERNEĞİ |
| 562 | 34-175-102 | İSTANBUL | BALKAN SOSYAL İKTİSADI VE AKADEMİK İŞBİRLİĞİ DERNEĞİ |
| 563 | 34-195-156 | İSTANBUL | BALKAN ÜLKELERİ SOSYAL ARAŞTIRMALAR MERKEZİ DERNEĞİ |
| 564 | 34-189-188 | İSTANBUL | BARAN ULUSLARARASI ÖĞRENCİ VE KÜLTÜR FEDERASYONU |
| 565 | 34-132-005 | İSTANBUL | BAŞAK İSTANBUL EĞİTİM KÜLTÜR YARDIMLAŞMA VE DAYANIŞMA DERNEĞİ |
| 566 | 34-193-025 | İSTANBUL | BAŞAK TEKNİK ELEMANLAR EĞİTİM VE KÜLTÜR DERNEĞİ |
| 567 | 34-193-088 | İSTANBUL | BAŞARI MÜHENDİSLER PLATFORMU DERNEĞİ |
| 568 | 34-218-192 | İSTANBUL | BEYOĞLU MANOLYA KÜLTÜR SANAT VE EĞİTİM DERNEĞİ |
| 569 | 34-146-092 | İSTANBUL | BİLİŞİM SEKTÖRÜ DERNEKLERİ FEDERASYONU |
| 570 | 34-115-115 | İSTANBUL | BOĞAZIÇI AVUKATLAR DERNEĞİ |
| 571 | 34-185-022 | İSTANBUL | BOĞAZIÇI GENÇLİK SPOR VE İZCİLİK KULÜBÜ DERNEĞİ |
| 572 | 34-163-142 | İSTANBUL | BÜYÜKÇEKMECE SANAYİCİ VE İŞ ADAMLARI DERNEĞİ |

| | | | |
|-----|------------|----------|--|
| 573 | 34-210-135 | İSTANBUL | CANLAR ALEVİ BEKTAŞI DERNEĞİ |
| 574 | 34-199-055 | İSTANBUL | ÇAĞ ULUSLARARASI ÖĞRENCİ VE KÜLTÜR DERNEĞİ |
| 575 | 34-213-024 | İSTANBUL | ÇAĞIN MAGDURLARI DERNEĞİ |
| 576 | 34-122-013 | İSTANBUL | ÇALIŞAN BAYANLAR DERNEĞİ |
| 577 | 34-140-076 | İSTANBUL | ÇEKMEKÖY SANAYİCİ VE İŞADAMLARI DAYANIŞMA DERNEĞİ |
| 578 | 34-190-154 | İSTANBUL | ÇERAĞ ALEVİ BEKTAŞI EĞİTİM VE KÜLTÜR DERNEĞİ |
| 579 | 34-123-114 | İSTANBUL | DAMLA EĞİTİMCİLER DERNEĞİ |
| 580 | 34-186-113 | İSTANBUL | DAMLA KÜLTÜR VE SANAT DERNEĞİ |
| 581 | 34-198-157 | İSTANBUL | DEVİRAN EĞİTİM VE YARDIMLAŞMA DERNEĞİ |
| 582 | 34-148-125 | İSTANBUL | DÜNYA ERDEMLİ SANAYİCİ VE İŞADAMLARI DERNEĞİ |
| 583 | 34-188-087 | İSTANBUL | EBRU ULUSLARARASI ÖĞRENCİ PLATFORMU DERNEĞİ |
| 584 | 34-187-141 | İSTANBUL | EKONOMİYE KATKI SAĞLAYANLAR DERNEĞİ |
| 585 | 34-181-029 | İSTANBUL | ENDAZE ÇALIŞANLAR DERNEĞİ |
| 586 | 34-194-032 | İSTANBUL | ERGUVAN EĞİTİMCİLER DERNEĞİ |
| 587 | 34-045-186 | İSTANBUL | ERZİNCANLI SANAYİCİ VE İŞADAMLARI DERNEĞİ |
| 588 | 34-167-125 | İSTANBUL | ESENYURT ANADOLU LİSESİ KÜLTÜR VE SPOR KULÜBÜ DERNEĞİ |
| 589 | 34-170-087 | İSTANBUL | FEZA EĞİTİMCİLER DERNEĞİ |
| 590 | 34-196-188 | İSTANBUL | FEZA GENÇLİK DERNEĞİ |
| 591 | 34-014-101 | İSTANBUL | FINDIKZADE EĞİTİMİ DESTEKLEME VE KÜLTÜR DERNEĞİ |
| 592 | 34-188-090 | İSTANBUL | FLORYA ARAŞTIRMA KÜLTÜR İLİM VE HİZMET DERNEĞİ |
| 593 | 34-117-134 | İSTANBUL | FLORYA İŞADAMLARI DERNEĞİ |
| 594 | 34-082-152 | İSTANBUL | GAYE ULUSLARARASI ÖĞRENCİ VE KÜLTÜR DERNEĞİ |
| 595 | 34-101-044 | İSTANBUL | GELİŞİM PLATFORMU DERNEĞİ |
| 596 | 34-110-157 | İSTANBUL | GENÇ GİRİŞİMCİLER İLETİŞİM VE DAYANIŞMA DERNEĞİ |
| 597 | 34-184-123 | İSTANBUL | GENÇ İSTANBUL GENÇLİK SPOR VE KÜLTÜR KULÜBÜ DERNEĞİ |
| 598 | 34-115-143 | İSTANBUL | GİRİŞİMCİ ÜRETKEN SANAYİCİ VE İŞADAMLARI DERNEĞİ |
| 599 | 34-178-189 | İSTANBUL | GONCAGÜL EĞİTİM DERNEĞİ |
| 600 | 34-179-067 | İSTANBUL | GÖKKUŞAĞI EĞİTİMCİLER DERNEĞİ |
| 601 | 34-211-159 | İSTANBUL | GÜLISTAN EMEKÇİLER DERNEĞİ |
| 602 | 34-093-053 | İSTANBUL | GÜLYALI KÜLTÜR EĞİTİM VE DAYANIŞMA DERNEĞİ |
| 603 | 34-185-104 | İSTANBUL | GÜVEN EĞİTİM VE KÜLTÜR DERNEĞİ |
| 604 | 34-207-034 | İSTANBUL | GÜVERCİNTEPE GENÇLİK DERNEĞİ |
| 605 | 34-219-083 | İSTANBUL | HAKKA ADANMIŞLAR SOSYAL YARDIMLAŞMA VE DAYANIŞMA DERNEĞİ |
| 606 | 34-178-043 | İSTANBUL | HAYAT ARAMA KURTARMA VE YARDIMLAŞMA DERNEĞİ |
| 607 | 34-183-075 | İSTANBUL | HAZAR STRATEJİ DERNEĞİ |
| 608 | 34-121-118 | İSTANBUL | HIZIR YARDIM EĞİTİM DERNEĞİ |

| | | | |
|-----|------------|----------|--|
| 609 | 34-201-100 | İSTANBUL | HİSAR EĞİTİM VE KÜLTÜR DERNEĞİ |
| 610 | 34-117-022 | İSTANBUL | HÜRRİYET EĞİTİM VE KÜLTÜR DERNEĞİ |
| 611 | 34-193-199 | İSTANBUL | İŞİK EĞİTİM VE KÜLTÜR DERNEĞİ |
| 612 | 34-126-088 | İSTANBUL | İHRACATÇI VE SANAYİCİ İŞADAMLARI DERNEĞİ (İHSANDER) |
| 613 | 34-189-058 | İSTANBUL | İNAYET ULUSLARARASI EĞİTİM VE YARDIMLAŞMA DERNEĞİ |
| 614 | 34-109-143 | İSTANBUL | İRŞADİYE KÜLTÜR VE DAYANIŞMA DERNEĞİ |
| 615 | 34-178-091 | İSTANBUL | İSTANBUL AİLE ARAŞTIRMALARI EĞİTİMİ VE DANIŞMANLIĞI DERNEĞİ |
| 616 | 34-068-019 | İSTANBUL | İSTANBUL DIŞ HEKİMLERİ DAYANIŞMA VE DOSTLUK DERNEĞİ |
| 617 | 34-207-126 | İSTANBUL | İSTANBUL DÜŞÜNCE VE MEDENİYET DERNEĞİ |
| 618 | 34-184-028 | İSTANBUL | İSTANBUL EĞİTİM KÜLTÜR VE YARDIMLAŞMA DERNEĞİ |
| 619 | 34-199-195 | İSTANBUL | İSTANBUL FİKİR ARAŞTIRMALARI DERNEĞİ |
| 620 | 34-205-033 | İSTANBUL | İSTANBUL FINANS DERNEĞİ |
| 621 | 34-160-104 | İSTANBUL | İSTANBUL GENÇ GİRİŞİMLER DERNEĞİ |
| 622 | 34-107-178 | İSTANBUL | İSTANBUL GENÇ İŞADAMLARI DERNEĞİ |
| 623 | 34-128-120 | İSTANBUL | İSTANBUL GIDA VE İHTİYAÇ MADDELERİ PERAKENDECİLERİ DERNEĞİ |
| 624 | 34-196-174 | İSTANBUL | İSTANBUL GİRİŞİMCİLER DERNEĞİ |
| 625 | 34-138-141 | İSTANBUL | İSTANBUL İKTİSATÇILAR DERNEĞİ |
| 626 | 34-219-074 | İSTANBUL | İSTANBUL İVME EĞİTİM GÖNÜLLÜLERİ DERNEĞİ |
| 627 | 34-190-188 | İSTANBUL | İSTANBUL KENTSEL DÖNÜŞÜM DERNEĞİ |
| 628 | 34-207-036 | İSTANBUL | İSTANBUL LEVENT GENÇLİK VE SPOR KULÜBÜ DERNEĞİ |
| 629 | 34-199-050 | İSTANBUL | İSTANBUL SEFAKÖY GENÇLİK DERNEĞİ |
| 630 | 34-199-190 | İSTANBUL | İSTANBUL SÖĞÜT GENÇLİK VE SPOR DERNEĞİ |
| 631 | 34-148-055 | İSTANBUL | İSTANBUL TEKNİK ELEMANLAR DERNEĞİ |
| 632 | 34-206-051 | İSTANBUL | İSTANBUL TOPLUM SİYASET VE EKONOMİ ARAŞTIRMALARI DERNEĞİ |
| 633 | 34-175-169 | İSTANBUL | İSTANBUL TRAFİK HİZMETLERİNİ GELİŞTİRME DESTEKLEME VE KORUMA DERNEĞİ |
| 634 | 34-189-122 | İSTANBUL | İSTANBUL UFUK AKADEMİ İLAHİYAT OKUMALARI DERNEĞİ |
| 635 | 34-114-184 | İSTANBUL | İŞ DÜNYASI GELİŞİM DERNEĞİ |
| 636 | 34-060-060 | İSTANBUL | İŞ HAYATI DAYANIŞMA DERNEĞİ |
| 637 | 34-176-009 | İSTANBUL | KADİM STRATEJİLER ENCÜMENİ MERKEZİ DERNEĞİ |
| 638 | 34-198-026 | İSTANBUL | KALEM FİKİR SANAT DERNEĞİ |
| 639 | 34-184-014 | İSTANBUL | KAMPÜS İSTANBUL DERNEĞİ |
| 640 | 34-198-181 | İSTANBUL | KAN İHTİYACI OLANLAR VE KAN VEREN GÖNÜLLÜLER DERNEĞİ |
| 641 | 34-209-035 | İSTANBUL | KARIYER PLANLAMA DERNEĞİ |
| 642 | 34-178-146 | İSTANBUL | KAYNAK EĞİTİM VE KÜLTÜR DERNEĞİ |
| 643 | 34-201-173 | İSTANBUL | KERVAN ULUSLARARASI EĞİTİM KÜLTÜR VE YARDIMLAŞMA DERNEĞİ |
| 644 | 34-193-066 | İSTANBUL | KIVAM MİMAR MUHENDİS VE TEKNİK ELEMANLAR DERNEĞİ |

| | | | |
|-----|------------|----------|--|
| 645 | 34-107-069 | İSTANBUL | KİMSE YOK MU DAYANIŞMA VE YARDIMLAŞMA DERNEĞİ |
| 646 | 34-178-190 | İSTANBUL | KİMSE YOK MU DAYANIŞMA VE YARDIMLAŞMA DERNEĞİ - MARMARA ŞUBESİ |
| 647 | 34-169-081 | İSTANBUL | KİMSE YOK MU DAYANIŞMA VE YARDIMLAŞMA DERNEĞİ BOĞAZİÇİ ŞUBESİ |
| 648 | 34-136-106 | İSTANBUL | KİMSE YOK MU DAYANIŞMA VE YARDIMLAŞMA DERNEĞİ İSTANBUL ŞUBESİ |
| 649 | 34-162-186 | İSTANBUL | KOLAYLAŞTIRMA (YÜSÜR) KÜLTÜR VE DAYANIŞMA DERNEĞİ |
| 650 | 34-176-028 | İSTANBUL | KONUT GELİŞTİRİCİLERİ VE YATIRIMCILARI DERNEĞİ |
| 651 | 34-098-046 | İSTANBUL | KOZA İŞ VE KADIN DERNEĞİ |
| 652 | 34-190-200 | İSTANBUL | KUTUP YILDIZI ULUSLARARASI ÖĞRENCİ VE KÜLTÜR DERNEĞİ |
| 653 | 34-194-121 | İSTANBUL | KÜRESEL DOKTORLAR BEYLİKDÜZÜ DERNEĞİ |
| 654 | 34-197-163 | İSTANBUL | LİDER HEKİMLER DERNEĞİ |
| 655 | 34-200-163 | İSTANBUL | LİVA GENÇ GİRİŞİMCİLER DERNEĞİ |
| 656 | 34-181-030 | İSTANBUL | LONCA İSTANBUL GENÇ İŞADAMLARI DERNEĞİ |
| 657 | 34-128-124 | İSTANBUL | MALİYE MENSUPLARI DERNEĞİ |
| 658 | 34-122-125 | İSTANBUL | MARMARA BAHAH İŞADAMLARI DERNEĞİ |
| 659 | 34-197-134 | İSTANBUL | MARMARA EĞİTİMCİLER FEDERASYONU |
| 660 | 34-122-154 | İSTANBUL | MARMARA GÜCÜ SPOR KULÜBÜ DERNEĞİ |
| 661 | 34-001-096 | İSTANBUL | MARMARA İŞ HAYATI DERNEKLERİ FEDERASYONU |
| 662 | 34-193-074 | İSTANBUL | MARMARA İŞ HAYATI VE EMEK DERNEKLERİ FEDERASYONU |
| 663 | 34-195-042 | İSTANBUL | MARMARA İŞ VE YAŞAM DERNEĞİ |
| 664 | 34-173-031 | İSTANBUL | MARMARA KÜLTÜR EĞİTİM VE YARDIMLAŞMA DERNEĞİ |
| 665 | 34-114-123 | İSTANBUL | MARMARA SANAYİCİ VE İŞADAMLARI DERNEĞİ |
| 666 | 34-197-185 | İSTANBUL | MEHENİYET GENÇLİK VE SANAT DERNEĞİ |
| 667 | 34-203-179 | İSTANBUL | MEHMED ZAHİD KOTKU EĞİTİM VE YARDIMLAŞMA DERNEĞİ |
| 668 | 34-189-183 | İSTANBUL | MEHTAP GENÇ AKADEMİ DERNEĞİ |
| 669 | 34-177-103 | İSTANBUL | MERTER PLATFORMU DERNEĞİ |
| 670 | 34-066-060 | İSTANBUL | MERTER SANAYİCİ VE İŞADAMLARI DERNEĞİ |
| 671 | 34-125-150 | İSTANBUL | MIZAN HUKUKÇULAR DERNEĞİ |
| 672 | 34-100-178 | İSTANBUL | MOZAIK ULUSLARARASI ÖĞRENCİ VE KÜLTÜR DERNEĞİ |
| 673 | 34-128-156 | İSTANBUL | MUASİR TİCARİT ADAMLARI DERNEĞİ |
| 674 | 34-196-177 | İSTANBUL | NİLÜFER EĞİTİM VE KÜLTÜR DERNEĞİ |
| 675 | 34-170-114 | İSTANBUL | NUN EĞİTİM VE SOSYAL HİZMETLER DERNEĞİ |
| 676 | 34-168-184 | İSTANBUL | NUR MEKTEBİ İLİM VE KÜLTÜR DERNEĞİ |
| 677 | 34-095-143 | İSTANBUL | OSMANBEY TEKSTİLCİ İŞADAMLARI DERNEĞİ |
| 678 | 34-198-129 | İSTANBUL | PEYGAMBER YOLU DERNEĞİ |
| 679 | 35-001-071 | İZMİR | MERSİNLİ YENİ MAHALLE CAMİ YAPTIRMA YAŞATMA SOSYAL YARDIMLAŞMA VE KÜLTÜR DERNEĞİ |
| 680 | 35-006-073 | İZMİR | ALPASLAN MAHALLESİ ZAFER CAMİİ KURAN KURSU YAPTIRMA DERNEĞİ |

| | | | |
|-----|------------|-----------|---|
| 681 | 35-014-105 | İZMİR | URLA İMAM HATİP DERNEĞİ |
| 682 | 35-015-175 | İZMİR | ATATÜRK MAHALLESİ ATA CAMİİ YAPITIRMA VE YAŞATMA DERNEĞİ |
| 683 | 35-022-074 | İZMİR | EKİZİZMİR SULTAN ABDULHAMİT HAN CAMİİ YAPITIRMA VE YAŞATMA DERNEĞİ |
| 684 | 35-026-181 | İZMİR | YAMANLAR KOLEJİ MEZUNLAR DERNEĞİ |
| 685 | 35-032-042 | İZMİR | DOST İLLERİMİZ ULUSLARARASI ÖĞRENCİ DERNEĞİ |
| 686 | 35-035-145 | İZMİR | İZMİR KARDELEN EĞİTİM KÜLTÜR VE DAYANIŞMA DERNEĞİ |
| 687 | 35-036-019 | İZMİR | SİVİL DÜŞÜNCE VE DEMOKRASİ HAREKETİ DERNEĞİ |
| 688 | 35-037-016 | İZMİR | ULUSLARARASI GİRİŞİMCİLİK VE KALKINMA AJANSI DERNEĞİ |
| 689 | 35-039-055 | İZMİR | ALTINBAŞAK EĞİTİM SEVERLER DERNEĞİ |
| 690 | 35-040-138 | İZMİR | YENİ OLUŞUM DERNEĞİ |
| 691 | 35-044-156 | İZMİR | BAYRAKLI AKTİF HANIMLAR (BAYRAKLI ACTIVE LADIES ASSOCIATION) DERNEĞİ |
| 692 | 35-044-178 | İZMİR | İZMİR GENÇ ÜMITLER SPOR KULÜBÜ DERNEĞİ |
| 693 | 35-045-160 | İZMİR | ŞIK MUSTAFA EĞİTİM SEVENLER DERNEĞİ |
| 694 | 35-046-082 | İZMİR | İZMİR EĞİTİMCİLER DERNEĞİ |
| 695 | 35-047-005 | İZMİR | GÖNÜLVER EĞİTİM VE YARDIMLAŞMA DERNEĞİ |
| 696 | 35-047-034 | İZMİR | AKTİF İŞ ADAMLARI KÜLTÜREL ZENGİNLİK İNSANLIĞA HİZMET VE KENT SORUNLARI DERNEĞİ |
| 697 | 35-047-113 | İZMİR | ŞAHİKA BAYANLAR EĞİTİM VE YARDIMLAŞMA DERNEĞİ |
| 698 | 35-050-174 | İZMİR | EKSTREM DOĞA SPORLARI DERNEĞİ |
| 699 | 35-051-199 | İZMİR | İZMİR RAİF ÇİLASUN KURAN KURSU VE ÖĞRENCİLERİNİ KORUMA VE YAŞATMA DERNEĞİ |
| 700 | 35-052-045 | İZMİR | FIDAN EĞİTİM GÖNÜLLÜLERİ DERNEĞİ |
| 701 | 35-052-117 | İZMİR | BUCA EĞİTİM KÜLTÜR ARAŞTIRMA VE GELİŞTİRME DERNEĞİ |
| 702 | 35-053-105 | İZMİR | ÖZE DOĞRU EĞİTİM VE DAYANIŞMA DERNEĞİ |
| 703 | 35-054-160 | İZMİR | SEMAH ALEVI BEKTAŞI EĞİTİM VE KÜLTÜR DERNEĞİ |
| 704 | 35-057-126 | İZMİR | AKTİF MESLEKİ BİRLİK HAREKETİ DERNEĞİ |
| 705 | 35-057-138 | İZMİR | İZMİR TEKNİK ELEMANLAR DERNEĞİ |
| 706 | 35-057-191 | İZMİR | EGE BALKAN SOSYAL İKTİSADİ VE AKADEMİK İŞBİRLİĞİ DERNEĞİ |
| 707 | 35-058-016 | İZMİR | PIRLANTA EĞİTİM KÜLTÜR VE GENÇLİK DERNEĞİ |
| 708 | 35-059-031 | İZMİR | AKTİF EĞİTİM SPOR KULÜBÜ DERNEĞİ |
| 709 | 35-059-110 | İZMİR | İZMİR KONYALILAR DERNEĞİ |
| 710 | 35-060-065 | İZMİR | ZAMBAK MÜHENDİS MİMAR VE TEKNİK ELEMANLAR DERNEĞİ |
| 711 | 35-061-145 | İZMİR | ÖZLEM DERNEĞİ |
| 712 | 36-005-182 | KARS | AY İŞİĞİ EĞİTİMCİLER DERNEĞİ |
| 713 | 36-006-032 | KARS | HANİMELLER EĞİTİM KÜLTÜR YARDIMLAŞMA VE DAYANIŞMA DERNEĞİ |
| 714 | 36-006-040 | KARS | KARS İLİ MEMURLAR DERNEĞİ |
| 715 | 36-006-183 | KARS | KARS HARAKANİ EĞİTİM VE KÜLTÜR HİZMET DERNEĞİ |
| 716 | 37-005-159 | KASTAMONU | DOĞU KARADENİZLİLER KÜLTÜR VE DAYANIŞMA DERNEĞİ |

| | | | |
|-----|------------|------------|---|
| 717 | 37-005-175 | KASTAMONU | İŞİK SOSYAL YARDIMLAŞMA VE DAYANIŞMA DERNEĞİ |
| 718 | 37-007-152 | KASTAMONU | ZÜMRÜT KASTAMONU HANIMLARI EĞİTİM VE DAYANIŞMA DERNEĞİ |
| 719 | 37-009-050 | KASTAMONU | KASTAMONU YILDIRIM GENÇLİK VE SPOR KULÜBÜ DERNEĞİ |
| 720 | 37-009-198 | KASTAMONU | AKVERİ CAMİİ EĞİTİM VE KÜLTÜR DERNEĞİ |
| 721 | 38-018-153 | KAYSERİ | KAYSERİ GÖNÜLLÜ EĞİTİMCİLER DERNEĞİ |
| 722 | 38-020-027 | KAYSERİ | KİMSE YOK MU DAYANIŞMA VE YARDIMLAŞMA DERNEĞİ KAYSERİ ŞUBESİ |
| 723 | 38-021-183 | KAYSERİ | KAYSERİ ULUSLARARASI ÖĞRENCİ DERNEĞİ |
| 724 | 38-022-042 | KAYSERİ | KILIÇASLAN EĞİTİM KÜLTÜR SOSYAL YARDIMLAŞMA DERNEĞİ |
| 725 | 39-006-178 | KIRKLARELİ | TRAKYALI YÖNETİCİ VE SANAYİCİ VE İŞ ADAMLARI DERNEĞİ |
| 726 | 39-006-195 | KIRKLARELİ | GONCA EĞİTİM KÜLTÜR ÇEVRE VE DAYANIŞMA DERNEĞİ |
| 727 | 39-007-169 | KIRKLARELİ | KIRKLARELİ AKTİF MEDYA MENSUPLARI DERNEĞİ |
| 728 | 40-006-166 | KIRŞEHİR | CACABEY EĞİTİMCİLER DERNEĞİ |
| 729 | 41-021-149 | KOCAELİ | CHAN HUKUKÇULAR DERNEĞİ |
| 730 | 42-023-034 | KONYA | BEYŞEHİR SANAYİCİ VE İŞADAMLARI DERNEĞİ |
| 731 | 42-024-111 | KONYA | VETERİNER SAĞLIK TEKNİSYENLERİ DERNEĞİ KONYA ŞUBESİ |
| 732 | 42-029-118 | KONYA | ANADOLU TEKNİK ELEMANLAR DERNEĞİ |
| 733 | 42-029-192 | KONYA | SAĞLIK MEMURLARI DERNEĞİ |
| 734 | 42-030-108 | KONYA | ILGIN HANDEVİ KANDEVİ SOSYAL YARDIMLAŞMA DAYANIŞMA EĞİTİM VE KÜLTÜR DERNEĞİ |
| 735 | 42-030-112 | KONYA | DENGE HUKUKÇULAR DERNEĞİ |
| 736 | 42-030-173 | KONYA | CEVHER DUDAYEV YARDIMLAŞMA VE DAYANIŞMA DERNEĞİ |
| 737 | 42-030-195 | KONYA | GAYE EĞİTİM GÖNÜLLÜLERİ DERNEĞİ |
| 738 | 42-031-014 | KONYA | KONYA AVRUPA BİRLİĞİ ÇALIŞMALARİ MERKEZİ DERNEĞİ |
| 739 | 42-031-025 | KONYA | TOPLUM SAĞLIĞI ARAŞTIRMA VE GELİŞTİRME MERKEZİ DERNEĞİ |
| 740 | 42-031-035 | KONYA | GÜN İŞİĞİ DERNEĞİ |
| 741 | 42-031-119 | KONYA | KİMSE YOK MU DAYANIŞMA VE YARDIMLAŞMA DERNEĞİ KONYA ŞUBESİ |
| 742 | 42-031-125 | KONYA | GÖKKUŞAĞI EĞİTİM KÜLTÜR SOSYAL YARDIMLAŞMA VE DAYANIŞMA DERNEĞİ |
| 743 | 42-033-131 | KONYA | BİR HAYALİM VAR TAMAMLAYICI TIP EĞİTİM SAĞLIK KÜLTÜR VE ÇEVRE DERNEĞİ |
| 744 | 42-033-149 | KONYA | ÇEVRE GÖNÜLLÜLERİ EĞİTİM KÜLTÜR VE DAYANIŞMA DERNEĞİ |
| 745 | 42-033-151 | KONYA | KONYA AİLE HEKİMLERİ DERNEĞİ |
| 746 | 42-033-200 | KONYA | GÜLDEREN EĞİTİM KÜLTÜR VE SOSYAL YARDIMLAŞMA DERNEĞİ |
| 747 | 42-034-050 | KONYA | GÖKKUŞAĞI EĞİTİM VE KÜLTÜR DERNEĞİ |
| 748 | 42-034-102 | KONYA | ÇELTİK SÜRDÜRÜLEBİLİR YAŞAM DERNEĞİ |
| 749 | 42-034-140 | KONYA | HÜYÜK EĞİTİM KÜLTÜR SOSYAL YARDIM DERNEĞİ |
| 750 | 42-035-014 | KONYA | ÖĞRENCİLERİ KORUMA EĞİTİM KÜLTÜR VE YARDIMLAŞMA DERNEĞİ |
| 751 | 42-035-039 | KONYA | ÖZEL BÜYÜKKOYUNCU MEZUNLARI DERNEĞİ |
| 752 | 42-035-157 | KONYA | KULU GİRİŞİMCİ İŞ ADAMLARI DERNEĞİ |

| | | | |
|-----|------------|---------|---|
| 753 | 42-035-162 | KONYA | KONYA İŞ VE MESLEK SAHİBİ KADINLAR DERNEĞİ |
| 754 | 42-035-175 | KONYA | ANADOLU EKOTURİZM VE SÜRDÜRÜLEBİLİR KALKINMA DERNEĞİ |
| 755 | 42-037-011 | KONYA | MEVLANA ÜNİVERSİTESİ SPOR KULÜBÜ DERNEĞİ |
| 756 | 42-037-062 | KONYA | SÜRDÜRÜLEBİLİR GELİŞİM MERKEZİ DERNEĞİ |
| 757 | 42-037-168 | KONYA | SÜRDÜRÜLEBİLİR ÇEVRE DERNEĞİ |
| 758 | 42-038-085 | KONYA | LALEZAR SAĞLIK ÇALIŞANLARI EĞİTİM KÜLTÜR SANAT GENÇLİK VE SPOR KULÜBÜ DERNEĞİ |
| 759 | 42-039-154 | KONYA | KONYA ÇOCUK EVLERİ EĞİTİM KÜLTÜR VE YARDIMLAŞMA DERNEĞİ |
| 760 | 42-040-083 | KONYA | KONYA EMEKLİ DİN GÖREVLİLERİ DERNEĞİ |
| 761 | 42-040-123 | KONYA | EĞİTİMLİ VE LİYAKATLI TOPLUM DERNEĞİ |
| 762 | 43-002-001 | KÜTAHYA | AŞAĞI TEKKE CAMİ VE KURAN KURSU YAPTIRMA YAŞATMA DERNEĞİ |
| 763 | 43-002-197 | KÜTAHYA | TAVŞANLI VEREM SAVAŞ DERNEĞİ |
| 764 | 43-006-120 | KÜTAHYA | TAVŞANLI DURAK MAHALLESİ KÜKÜRTLÜ CAMİ YAPTIRMA VE YAŞATMA DERNEĞİ |
| 765 | 43-011-075 | KÜTAHYA | ÇARDAKLI MAHALLESİ EĞİTİM GÖNÜLLÜLERİ DERNEĞİ |
| 766 | 43-012-133 | KÜTAHYA | KÜTAHYA EĞİTİM GÖNÜLLÜLERİ DERNEĞİ |
| 767 | 43-013-003 | KÜTAHYA | TAVŞANLI AKTİF EĞİTİMCİLER DERNEĞİ |
| 768 | 43-014-079 | KÜTAHYA | ALTINTAŞ EĞİTİM GÖNÜLLÜLERİ DERNEĞİ |
| 769 | 43-014-119 | KÜTAHYA | AKTİF İŞ KADINLARI DERNEĞİ KÜTAHYA ŞUBESİ |
| 770 | 44-001-013 | MALATYA | MALATYA VEREM SAVAŞ DERNEĞİ |
| 771 | 44-001-112 | MALATYA | DARENDE SPOR KULÜBÜ DERNEĞİ |
| 772 | 44-009-188 | MALATYA | ÖZEL RAHİME BATU KOLEJİ MEZUNLARI DERNEĞİ |
| 773 | 44-010-084 | MALATYA | ARAPGİR YARDIMLAŞMA VE EĞİTİM DERNEĞİ |
| 774 | 44-010-085 | MALATYA | ÇEVRESEL DEĞERLERİ KORUMA DERNEĞİ |
| 775 | 44-010-114 | MALATYA | DOĞANŞEHİR ERKEK EĞİTİM VE KÜLTÜR HİZMET DERNEĞİ |
| 776 | 44-010-190 | MALATYA | ŞAH-İ MERDAN EĞİTİM KÜLTÜR VE YARDIMLAŞMA DERNEĞİ |
| 777 | 44-011-010 | MALATYA | RISK ALTINDAKİ ÇOCUKLARIMIZI KÜLTÜR VE SANATLA GELİŞTİRME DERNEĞİ |
| 778 | 44-011-107 | MALATYA | MALATYA AİLE HEKİMLERİ DERNEĞİ |
| 779 | 44-011-149 | MALATYA | DARENDE KÜLTÜR SANAT DERNEĞİ |
| 780 | 44-012-037 | MALATYA | MALATYA OKUMA SALONLARI MEZUNLARI DERNEĞİ |
| 781 | 44-012-042 | MALATYA | YEŞİL MALATYA EĞİTİM DERNEĞİ |
| 782 | 44-012-045 | MALATYA | YENİ NESİLLER SPOR DERNEĞİ |
| 783 | 44-012-070 | MALATYA | DAMLAMUHAŞEBE FİNANS DERNEĞİ |
| 784 | 44-012-072 | MALATYA | İDEAL EĞİTİM KÜLTÜR DERNEĞİ |
| 785 | 44-012-136 | MALATYA | MALATYA MEDYA ÇALIŞANLARI DERNEĞİ |
| 786 | 44-013-026 | MALATYA | TÜRKİYE YEŞİLAY CEMİYETİ MALATYA ŞUBESİ |
| 787 | 44-013-168 | MALATYA | MALATYA ULUSLARARASI MİSAFİR ÖĞRENCİ DERNEĞİ |
| 788 | 45-001-113 | MANİSA | MANİSA MORRIS ŞİNASI MİLLETLERARASI ÇOCUK SAĞLIĞI DERNEĞİ |

| | | | |
|-----|------------|---------------|--|
| 789 | 45-001-149 | MANİSA | MANİSA HALK EĞİTİM VE ÖĞRETİM SAĞLIK VE SOSYAL YARDIMLAŞMA DERNEĞİ |
| 790 | 45-006-037 | MANİSA | ORTA VE YÜKSEK TAHSİL GENÇLİĞİNE YARDIM DERNEĞİ |
| 791 | 45-013-159 | MANİSA | GÜPLÜCE CAMİİ YAPTIRMA VE YAŞATMA DERNEĞİ |
| 792 | 45-014-040 | MANİSA | ASSOCIATION FOR SCIENTIFIC RESEARCH BİLİMSEL ARAŞTIRMALAR DERNEĞİ |
| 793 | 45-017-106 | MANİSA | MANİSA EĞİTİM GÖNÜLLÜLERİ DERNEĞİ |
| 794 | 45-019-115 | MANİSA | MANİSA MERKEZ EFENDİ EĞİTİM VE ÖĞRENCİLERE YARDIM DERNEĞİ |
| 795 | 45-022-010 | MANİSA | UFUK, OKUMAYI TEŞVİK, EĞİTİM, KÜLTÜR, YARDIMLAŞMA VE DAYANIŞMA DERNEĞİ |
| 796 | 45-022-022 | MANİSA | MANİSA HUKUKÇULAR DERNEĞİ |
| 797 | 45-022-152 | MANİSA | MANİSA HAVACILIK TOPLULUĞU SPOR KULÜBÜ DERNEĞİ |
| 798 | 45-023-051 | MANİSA | MANİSA GENÇLİK SPOR KULÜBÜ DERNEĞİ |
| 799 | 45-023-190 | MANİSA | YENİGENÇ GENÇLİK DERNEĞİ |
| 800 | 46-008-025 | KAHRAMANMARAŞ | TÜRKİYE YAZARLAR BİRLİĞİ DERNEĞİ TÜRKİYE YAZARLAR BİRLİĞİ KAHRAMANMARAŞ ŞUBESİ |
| 801 | 46-008-099 | KAHRAMANMARAŞ | NIDA HANIMLAR DOSTLUK VE ÇEVRE DERNEĞİ |
| 802 | 46-009-177 | KAHRAMANMARAŞ | ÖZEL KAHRAMANKENT İŞESİ MEZUNLARI DERNEĞİ |
| 803 | 46-010-021 | KAHRAMANMARAŞ | KAHRAMANMARAŞ ÇEVRE VE KÜLTÜR DERNEĞİ |
| 804 | 46-010-077 | KAHRAMANMARAŞ | AKSU KÜLTÜR EĞİTİM VE DAYANIŞMA DERNEĞİ |
| 805 | 46-010-151 | KAHRAMANMARAŞ | YÖRÜKLER TÜRKMENLER İLİM KÜLTÜR YARDIMLAŞMA VE DAYANIŞMA DERNEĞİ |
| 806 | 46-011-044 | KAHRAMANMARAŞ | LALE GÜL EĞİTİM KÜLTÜR VE YARDIMLAŞMA DERNEĞİ |
| 807 | 46-013-008 | KAHRAMANMARAŞ | GÖKSUN SANAYİCİ VE İŞADAMLARI DERNEĞİ |
| 808 | 46-014-124 | KAHRAMANMARAŞ | TÜRKİYE YEŞİLAY CEMİYETİ KAHRAMANMARAŞ ŞUBESİ |
| 809 | 47-003-131 | MARDİN | OKUMAYI SEVDİRME VE YAGINLAŞTIRMA DERNEĞİ |
| 810 | 47-003-149 | MARDİN | NUSAYBİN EĞİTİM VE DAYANIŞMA DERNEĞİ |
| 811 | 47-004-075 | MARDİN | YENİ BAHAİR EĞİTİM KÜLTÜR VE SOSYAL HİZMETLER DERNEĞİ |
| 812 | 47-004-079 | MARDİN | DERİK EĞİTİM KÜLTÜR YARDIMLAŞMA VE DAYANIŞMA DERNEĞİ |
| 813 | 47-004-088 | MARDİN | MİDYAT NİSAN YAĞMURU KADINLAR DERNEĞİ |
| 814 | 47-004-102 | MARDİN | MİDYAT GENÇ İŞ ADAMLARI VE GENÇ GİRİŞİMCİLER DERNEĞİ |
| 815 | 47-004-134 | MARDİN | YEŞİLLİPE KALKINDIRMA VE GÜÇLENDİRME DERNEĞİ |
| 816 | 47-004-157 | MARDİN | KIZILTEPE EĞİTİMİ SEVENLER DERNEĞİ |
| 817 | 47-004-188 | MARDİN | GELİŞİM VE KALKINMA DERNEĞİ |
| 818 | 47-005-018 | MARDİN | SAVUR EĞİTİM KÜLTÜR SANAT VE YARDIMLAŞMA DERNEĞİ |
| 819 | 47-005-020 | MARDİN | NUSAYBİN ŞEFKATELİ HANIMLAR DERNEĞİ |
| 820 | 47-005-021 | MARDİN | NUSAYBİN ÖĞRETİMCİLER DERNEĞİ |
| 821 | 47-005-027 | MARDİN | NUSAYBİN SAĞLIKÇILAR DERNEĞİ |
| 822 | 47-005-030 | MARDİN | MARDİN AKTİF ÇALIŞAN KADINLAR DERNEĞİ |

| | | | |
|-----|------------|---------|---|
| 823 | 47-005-041 | MARDİN | KIZILTEPE SAĞLIK MENSUPLARI DERNEĞİ |
| 824 | 47-005-053 | MARDİN | YEŞİLLİ EĞİTİM SEVERLER DERNEĞİ |
| 825 | 47-005-059 | MARDİN | MARDİN AKTİF VE DUYARLI ÖĞRENCİLER EĞİTİM KÜLTÜR SANAT YARDIMLAŞMA VE DAYANIŞMA DERNEĞİ |
| 826 | 47-005-064 | MARDİN | ABBARA EDEBİYAT KÜLTÜR VE SANAT DERNEĞİ |
| 827 | 47-005-124 | MARDİN | MAZIDAĞI GENÇLİK KÜLTÜR VE YARDIMLAŞMA DERNEĞİ |
| 828 | 47-005-127 | MARDİN | MARDİN MANSURİYE EĞİTİM KÜLTÜR YARDIMLAŞMA VE DAYANIŞMA DERNEĞİ |
| 829 | 47-005-136 | MARDİN | MARDİN EĞİTİMCİLER DERNEĞİ |
| 830 | 47-005-139 | MARDİN | ÖMERLİ EĞİTİM KÜLTÜR SANAT YARDIMLAŞMA VE DAYANIŞMA DERNEĞİ |
| 831 | 47-005-140 | MARDİN | MARDİN TARİH KÜLTÜR EĞİTİM VE SANAT DERNEĞİ |
| 832 | 47-005-150 | MARDİN | VEFA DAYANIŞMA DERNEĞİ |
| 833 | 47-005-169 | MARDİN | MARDİN SUR FEM DERŞANESİ MEZUNLARI DAYANIŞMA DERNEĞİ |
| 834 | 47-005-185 | MARDİN | GÖKKUSAĞI EĞİTİM KÜLTÜR YARDIMLAŞMA VE DAYANIŞMA DERNEĞİ |
| 835 | 47-005-195 | MARDİN | İNSAN KAYNAKLARINI GELİŞTİRME DERNEĞİ |
| 836 | 47-006-002 | MARDİN | EĞİTİM ARAŞTIRMA VE GELİŞTİRME DERNEĞİ |
| 837 | 47-006-056 | MARDİN | DARGEÇİT SANAYİCİ VE İŞ ADAMLARI DERNEĞİ |
| 838 | 47-006-066 | MARDİN | OKUL YOLU DERNEĞİ |
| 839 | 47-006-077 | MARDİN | MARDİN GENÇLİK EĞİTİM VE KÜLTÜR DERNEĞİ |
| 840 | 47-006-153 | MARDİN | MARDİN MAHALLELERİ DAYANIŞMA YARDIMLAŞMA VE KALKINDIRMA DERNEĞİ |
| 841 | 48-009-146 | MUĞLA | BODRUM SANAYİCİ VE İŞ ADAMLARI DERNEĞİ |
| 842 | 48-011-006 | MUĞLA | BODRUM EĞİTİM GÖNÜLLÜLERİ DERNEĞİ |
| 843 | 48-013-038 | MUĞLA | GENÇ SİNERJİ DERNEĞİ |
| 844 | 48-014-076 | MUĞLA | MİLAS ADRENALİN DERNEĞİ |
| 845 | 49-003-007 | MUŞ | MUŞ ÖĞRETMENLER DERNEĞİ |
| 846 | 49-003-090 | MUŞ | YAZILIMCILAR DERNEĞİ |
| 847 | 49-003-094 | MUŞ | GONCA DERNEĞİ |
| 848 | 52-013-007 | ORDU | AYBASTI EĞİTİM KÜLTÜR VE YARDIMLAŞMA DERNEĞİ |
| 849 | 52-013-065 | ORDU | ORDU GÖNÜLLÜ EĞİTİMCİLER DERNEĞİ |
| 850 | 52-014-060 | ORDU | EĞİTİM GÖNÜLLÜLERİ KÜLTÜR SOSYAL YARDIMLAŞMA VE DAYANIŞMA DERNEĞİ |
| 851 | 53-008-146 | RİZE | GÜLBAHAR HATUN EĞİTİM KÜLTÜR SOSYAL YARDIMLAŞMA VE DAYANIŞMA DERNEĞİ |
| 852 | 53-008-148 | RİZE | RİZE EĞİTİM ÖĞRETİM VE KÜLTÜR HİZMET DERNEĞİ |
| 853 | 53-008-197 | RİZE | RİZE ŞAHİKA SPOR KULÜBÜ DERNEĞİ |
| 854 | 53-010-039 | RİZE | RİZE EĞİTİMCİLER DERNEĞİ |
| 855 | 54-014-186 | SAKARYA | SAKARYA FATİH KOLEJİ SPOR KULÜBÜ DERNEĞİ |
| 856 | 54-015-128 | SAKARYA | KOCAALI EĞİTİM GÖNÜLLÜLERİ DERNEĞİ |
| 857 | 54-015-166 | SAKARYA | KİMSE YOK MU DAYANIŞMA VE YARDIMLAŞMA DERNEĞİ SAKARYA ŞUBESİ |

| | | | |
|-----|------------|----------|--|
| 858 | 54-015-186 | SAKARYA | SAKARYA EĞİTİMCİLER DERNEĞİ |
| 859 | 54-016-011 | SAKARYA | SAPANCA EĞİTİM KÜLTÜR VE DAYANIŞMA DERNEĞİ |
| 860 | 54-016-027 | SAKARYA | KAYNARCA EĞİTİM, KÜLTÜR VE KİŞİSEL GELİŞİM DERNEĞİ |
| 861 | 54-016-079 | SAKARYA | SAKARYA KÖYLERİ YARDIMLAŞMA VE DAYANIŞMA DERNEĞİ |
| 862 | 54-019-115 | SAKARYA | BAŞARAN GENÇLİK DERNEĞİ |
| 863 | 55-013-158 | SAMSUN | REŞADİYE CAMİ YAPTIRMA VE TEŞİSLERİNİ KORUMA DERNEĞİ |
| 864 | 55-020-018 | SAMSUN | BEYAZ İNCİ KADIN EĞİTİM VE KÜLTÜR DERNEĞİ |
| 865 | 55-020-028 | SAMSUN | GÜVEN HUKUK TAHHİM VE ARABULUCULUK DERNEĞİ |
| 866 | 55-020-124 | SAMSUN | BAFRA KARADENİZ EĞİTİM VE YARDIMLAŞMA DERNEĞİ |
| 867 | 55-020-125 | SAMSUN | KİMSE YOK MU DAYANIŞMA VE YARDIMLAŞMA DERNEĞİ SAMSUN ŞUBESİ |
| 868 | 55-020-126 | SAMSUN | FEZA KOLEJİ MEZUNLARI VE İŞADAMLARI DERNEĞİ |
| 869 | 55-025-012 | SAMSUN | ÇARŞAMBA HÜRRİYET EĞİTİM VE KÜLTÜR HİZMET DERNEĞİ |
| 870 | 56-001-180 | SIIRT | SIIRT EĞİTİM KÜLTÜR SPOR BİLİM VE DAYANIŞMA DERNEĞİ |
| 871 | 56-002-095 | SIIRT | SIIRT TEKNİK ELEMANLAR DERNEĞİ |
| 872 | 56-002-124 | SIIRT | SIIRT GÖKKUŞAĞI EĞİTİM KÜLTÜR YARDIMLAŞMA VE DAYANIŞMA DERNEĞİ |
| 873 | 56-003-053 | SIIRT | SIIRT İLİ ÖĞRETMENLER DERNEĞİ |
| 874 | 56-004-025 | SIIRT | ŞIRVAN EĞİTİM KÜLTÜR VE DAYANIŞMA DERNEĞİ |
| 875 | 56-004-026 | SIIRT | KURTALAN ÖĞRETMENLER DERNEĞİ |
| 876 | 56-004-027 | SIIRT | KURTALAN EĞİTİM KÜLTÜR DERNEĞİ |
| 877 | 56-004-028 | SIIRT | ERUH EĞİTİM, KÜLTÜR VE DAYANIŞMA DERNEĞİ |
| 878 | 56-004-029 | SIIRT | BAYKAN EĞİTİM KÜLTÜR VE YARDIMLAŞMA DERNEĞİ |
| 879 | 56-004-032 | SIIRT | VEYSEL KARANI EĞİTİM, KÜLTÜR VE DAYANIŞMA DERNEĞİ |
| 880 | 57-005-016 | SINOP | BOYABAT EĞİTİM KÜLTÜR YARDIMLAŞMA VE DAYANIŞMA DERNEĞİ |
| 881 | 58-009-158 | SIVAS | DÖRT EYLÜL KÜLTÜR VE DAYANIŞMA DERNEĞİ |
| 882 | 58-010-111 | SIVAS | SULTAN MURAT KOLEJİ MEZUNLAR VE MENSUPLARI DERNEĞİ |
| 883 | 58-010-124 | SIVAS | SIVAS EĞİTİMCİLER DERNEĞİ |
| 884 | 58-012-060 | SIVAS | SIVAS SULTAN MURAT AMATÖR SPOR KULÜBÜ DERNEĞİ |
| 885 | 58-012-129 | SIVAS | UFUK ALEVİ BEKTAŞI KÜLTÜR VE EĞİTİM DERNEĞİ |
| 886 | 59-009-151 | TEKİRDAĞ | EMAN EĞİTİM KÜLTÜR VE YARDIMLAŞMA DERNEĞİ |
| 887 | 59-011-010 | TEKİRDAĞ | MURATLI EĞİTİM VE YARDIMLAŞMA DERNEĞİ |
| 888 | 59-011-082 | TEKİRDAĞ | TEKİRDAĞ KÖYLERİ SAĞLIK EĞİTİM KÜLTÜR VE YARDIMLAŞMA DERNEĞİ |
| 889 | 60-009-200 | TOKAT | REŞADİYE AKTİF SAĞAYICI VE İŞ ADAMLARI DERNEĞİ |
| 890 | 60-012-136 | TOKAT | KUTLU ELLER DERNEĞİ |
| 891 | 61-016-014 | TRABZON | TRABZON TÜM MEMUR İŞÇİ DAYANIŞMA DERNEĞİ |
| 892 | 61-016-172 | TRABZON | SEZA HANIMLAR KÜLTÜR İLETİŞİM DAYANIŞMA VE YARDIMLAŞMA DERNEĞİ |
| 893 | 61-018-190 | TRABZON | KİMSE YOK MU DAYANIŞMA VE YARDIMLAŞMA DERNEĞİ TRABZON ŞUBESİ |

| | | | |
|-----|------------|-----------|---|
| 894 | 61-020-110 | TRABZON | TRABZON AİLE SAĞLIĞI ELEMANLARI DERNEĞİ |
| 895 | 62-002-121 | TUNCELİ | MUNZUR GENÇLİK VE SPOR KULÜBÜ DERNEĞİ |
| 896 | 62-002-180 | TUNCELİ | TUNCELİ EĞİTİM KÜLTÜR VE SOSYAL YARDIMLAŞMA DERNEĞİ |
| 897 | 62-002-181 | TUNCELİ | ÇEMİŞZEK EĞİTİM GENÇLİK VE İNOVASYON DERNEĞİ |
| 898 | 63-006-080 | ŞANLIURFA | ŞANLIURFA TEKNİK ELEMANLARI DERNEĞİ |
| 899 | 63-006-105 | ŞANLIURFA | ÖZEL MURAT İŞESİ MEZUNLARI YARDIMLAŞMA VE DAYANIŞMA DERNEĞİ |
| 900 | 63-006-116 | ŞANLIURFA | ŞANLIURFA |
| 901 | 63-006-119 | ŞANLIURFA | DIVAN ŞANLIURFA KÜLTÜR EĞİTİM DERNEĞİ |
| 902 | 63-006-134 | ŞANLIURFA | HARRAN ÜNİVERSİTESİ MEZUNLARI DAYANIŞMA DERNEĞİ |
| 903 | 63-007-115 | ŞANLIURFA | GAP EĞİTİM GÖNÜLLÜLERİ DERNEĞİ |
| 904 | 63-007-120 | ŞANLIURFA | KARAKÖPRÜ FATİH SULTAN MEHMET CAMİİNİ GELİŞTİRME DERNEĞİ |
| 905 | 63-007-146 | ŞANLIURFA | KİMSE YOK MU DAYANIŞMA VE YARDIMLAŞMA DERNEĞİ ŞANLIURFA ŞUBESİ |
| 906 | 63-008-090 | ŞANLIURFA | SURUÇ EĞİTİM KÜLTÜR VE DAYANIŞMA DERNEĞİ |
| 907 | 63-008-110 | ŞANLIURFA | VİRANŞEHİR EĞİTİM GÖNÜLLÜLERİ DERNEĞİ |
| 908 | 63-008-150 | ŞANLIURFA | BİRECİK EĞİTİM GÖNÜLLÜLERİ DERNEĞİ |
| 909 | 63-008-154 | ŞANLIURFA | DAMLAKADIN AİLE VE ÇOCUK DERNEĞİ |
| 910 | 63-009-004 | ŞANLIURFA | HILVAN EĞİTİM GÖNÜLLÜLERİ DERNEĞİ |
| 911 | 63-009-007 | ŞANLIURFA | SURUÇ KADINLARI YARDIMLAŞMA VE DAYANIŞMA DERNEĞİ |
| 912 | 63-009-089 | ŞANLIURFA | ŞANLIURFA EMELİ DİN GÖREVLİLERİ DERNEĞİ |
| 913 | 63-009-098 | ŞANLIURFA | ŞANLIURFA KÖYLERİNİ KALKINDIRMA DERNEĞİ |
| 914 | 63-010-042 | ŞANLIURFA | ŞANLIURFA FEM FEZA MEZUNLAR DERNEĞİ |
| 915 | 63-010-091 | ŞANLIURFA | TOMURCUK EĞİTİM VE KÜLTÜR GENÇLİK DERNEĞİ |
| 916 | 64-006-066 | UŞAK | UŞAK EĞİTİM GÖNÜLLÜLERİ DERNEĞİ |
| 917 | 64-006-135 | UŞAK | GENÇ UŞAK GENÇLİK VE SPOR KULÜBÜ DERNEĞİ |
| 918 | 64-007-049 | UŞAK | ULUBEY EĞİTİM GÖNÜLLÜLERİ YARDIMLAŞMA VE DAYANIŞMA DERNEĞİ |
| 919 | 64-007-095 | UŞAK | ÖĞRETMENLER YARDIMLAŞMA DERNEĞİ |
| 920 | 64-007-145 | UŞAK | UŞAK BAHAİR EĞİTİM KÜLTÜR VE YARDIMLAŞMA DERNEĞİ |
| 921 | 64-007-172 | UŞAK | UŞAK HUKUKÇULAR DERNEĞİ |
| 922 | 64-007-173 | UŞAK | ÜNİVERSİTE CAMİ YAPTIRMA VE YAŞATMA DERNEĞİ |
| 923 | 64-008-121 | UŞAK | BİZİM YUVA YARDIMLAŞMA VE DAYANIŞMA DERNEĞİ |
| 924 | 65-004-159 | VAN | VAN ÖĞRETMENLER DERNEĞİ |
| 925 | 65-004-166 | VAN | VAN KÖYLERİ YARDIMLAŞMA VE DAYANIŞMA DERNEĞİ |
| 926 | 65-005-077 | VAN | ERCIŞ ÖĞRETMENLER DERNEĞİ |
| 927 | 65-005-082 | VAN | VAN İLİ MEMUR İŞÇİ MÜHENDİS VE ÇALIŞANLAR YARDIMLAŞMA DAYANIŞMA DERNEĞİ |
| 928 | 65-005-101 | VAN | SERHAT İŞELERİ MEZUNLARI VE MENSUPLARI DERNEĞİ |
| 929 | 65-006-142 | VAN | KİMSE YOK MU DAYANIŞMA VE YARDIMLAŞMA DERNEĞİ VAN ŞUBESİ |

| | | | |
|-----|------------|-----------|---|
| 930 | 65-006-161 | VAN | VAN KÜLTÜR SANAT SPOR DERNEĞİ |
| 931 | 65-007-066 | VAN | SOSYAL EĞİTİMCİLER SPOR KULÜBÜ DERNEĞİ |
| 932 | 66-010-042 | YOZGAT | UMUT EĞİTİMİ DESTEKLEME VE SOSYAL YARDIMLAŞMA DERNEĞİ |
| 933 | 66-010-182 | YOZGAT | YOZGAT EĞİTİMCİLER DERNEĞİ |
| 934 | 66-011-146 | YOZGAT | KADİŞEHRİ EĞİTİM GÖNÜLLÜLERİ DERNEĞİ |
| 935 | 67-018-166 | ZONGULDAK | ORMANLI GENÇ İŞ ADAMLARI DERNEĞİ |
| 936 | 67-019-048 | ZONGULDAK | ALAPLI GENÇ İŞADAMLARI DERNEĞİ |
| 937 | 67-020-064 | ZONGULDAK | HUZUR ÇEVRE EĞİTİM KÜLTÜR VE YARDIMLAŞMA DERNEĞİ |
| 938 | 67-021-091 | ZONGULDAK | ÖZEL ZONGULDAK FATİH KOLEJİ GENÇLİK VE SPOR KULÜBÜ DERNEĞİ |
| 939 | 67-023-001 | ZONGULDAK | ZONGULDAK EĞİTİMCİLER DERNEĞİ |
| 940 | 67-023-069 | ZONGULDAK | GÖKÇEBEY İŞ ADAMLARI DERNEĞİ |
| 941 | 67-023-100 | ZONGULDAK | POZİTİF GENÇLİK DERNEĞİ |
| 942 | 68-005-069 | AKSARAY | AKSARAY EĞİTİMCİLER DERNEĞİ |
| 943 | 68-005-139 | AKSARAY | AKSARAY TEKNİK ELEMANLAR VE ÇEVRE DERNEĞİ |
| 944 | 68-006-010 | AKSARAY | BARAN HUKUKÇULAR DERNEĞİ |
| 945 | 69-002-035 | BAYBURT | ERDEMLİ KALEMLER DERNEĞİ |
| 946 | 69-002-038 | BAYBURT | KESKİN GROUP EĞİTİM VE YARDIMLAŞMA DERNEĞİ |
| 947 | 69-002-077 | BAYBURT | ELVAN EĞİTİM KÜLTÜR YARDIMLAŞMA VE DAYANIŞMA DERNEĞİ |
| 948 | 69-002-089 | BAYBURT | BAYBURTLU GENÇLER DERNEĞİ |
| 949 | 70-003-054 | KARAMAN | KARAMAN EĞİTİM GÖNÜLLÜLERİ DERNEĞİ |
| 950 | 71-005-019 | KIRIKKALE | KIRIKKALE EĞİTİMCİLER DERNEĞİ |
| 951 | 71-005-193 | KIRIKKALE | KADIN DAYANIŞMA VE DESTEKLEME DERNEĞİ |
| 952 | 72-002-119 | BATMAN | OKUMA YAZMA VE ÇEVRECİLİK DERNEĞİ |
| 953 | 72-002-127 | BATMAN | NİLÜFER DERNEĞİ |
| 954 | 72-002-134 | BATMAN | ÇALIŞANLAR DERNEĞİ |
| 955 | 72-003-154 | BATMAN | GÖÇLE GELENLER EĞİTİM VE YARDIMLAŞMA DERNEĞİ |
| 956 | 72-003-159 | BATMAN | AİLE İÇİ İLETİŞİM VE EĞİTİM DERNEĞİ |
| 957 | 72-004-086 | BATMAN | GÜLISTAN İLİM VE HİZMET DERNEĞİ |
| 958 | 72-004-087 | BATMAN | ÖZEL İRFAN İZCİLİK GENÇLİK VE SPOR KULÜBÜ DERNEĞİ |
| 959 | 74-002-173 | BARTIN | TÜM ÇALIŞANLAR VE EMEKİLER YARDIMLAŞMA EĞİTİM KÜLTÜR VE SANAT DERNEĞİ |
| 960 | 74-002-177 | BARTIN | BAYANLAR EĞİTİM YARDIMLAŞMA VE DAYANIŞMA DERNEĞİ |
| 961 | 74-003-160 | BARTIN | BARTIN EĞİTİMCİLER DERNEĞİ |
| 962 | 75-002-031 | ARDAHAN | AHİSKALILAR EĞİTİM KÜLTÜR SOSYAL YARDIMLAŞMA VE DAYANIŞMA DERNEĞİ |
| 963 | 75-002-113 | ARDAHAN | ARDAHAN SEMA KÜLTÜR DERNEĞİ |
| 964 | 76-002-061 | İĞDIR | İĞDIR EĞİTİM VE DAYANIŞMA DERNEĞİ |
| 965 | 76-003-118 | İĞDIR | TUZLUCA NİLÜFER EĞİTİM KÜLTÜR SOSYAL YARDIMLAŞMA VE DAYANIŞMA DERNEĞİ |

| | | | |
|------|------------|----------|--|
| 966 | 77-003-196 | YALOVA | YALOVA EĞİTİMCİLER DERNEĞİ |
| 967 | 77-004-031 | YALOVA | YALOVA BAHAR EĞİTİM VE KÜLTÜR DERNEĞİ |
| 968 | 78-004-034 | KARABÜK | SAFRAN İLKÖĞRETİM OKULU GENÇLİK VE SPOR KULÜBÜ DERNEĞİ |
| 969 | 78-004-096 | KARABÜK | KOZA EĞİTİM KÜLTÜR VE YARDIMLAŞMA DERNEĞİ |
| 970 | 78-004-156 | KARABÜK | KARABÜK EĞİTİM GÖNÜLLÜLERİ DERNEĞİ |
| 971 | 79-001-102 | KİLİS | EĞİTİM VE SOSYAL ETKİNLİKLER DERNEĞİ |
| 972 | 80-003-085 | OSMANIYE | GÜLDEREN EĞİTİM GÖNÜLLÜLERİ DERNEĞİ |
| 973 | 80-003-102 | OSMANIYE | KADIRLI SAĞLIK VE EĞİTİM GÖNÜLLÜLERİ DERNEĞİ |
| 974 | 80-004-074 | OSMANIYE | OSMANIYE UFUK EĞİTİM GÖNÜLLÜLERİ DERNEĞİ |
| 975 | 80-004-179 | OSMANIYE | SUMBAS EĞİTİM GÖNÜLLÜLERİ DERNEĞİ |
| 976 | 80-004-183 | OSMANIYE | KADIRLI EĞİTİM GÖNÜLLÜLERİ DERNEĞİ |
| 977 | 80-005-021 | OSMANIYE | TÜRKİYE BEYAZAY DERNEĞİ OSMANIYE ŞUBESİ |
| 978 | 80-005-046 | OSMANIYE | OSMANIYE TEKNİK ELEMANLAR DERNEĞİ |
| 979 | 80-005-094 | OSMANIYE | OSMANIYE KORKUT ATA ÜNİVERSİTELİLER DERNEĞİ |
| 980 | 80-005-095 | OSMANIYE | FATİH EĞİTİM KÜLTÜR VE GENÇLİK DERNEĞİ |
| 981 | 81-005-155 | DÜZCE | DÜZCE EĞİTİM GÖNÜLLÜLERİ DERNEĞİ |
| 982 | 81-007-036 | DÜZCE | DÜZCE GELİŞİM VE EĞİTİM DERNEĞİ |
| 983 | 81-008-077 | DÜZCE | NOKTA EĞİTİM GENÇLİK KULÜBÜ DERNEĞİ |
| 984 | 04-004-050 | AĞRI | PATNOS EĞİTİM SEVER ÖĞRETMENLER DERNEĞİ |
| 985 | 73-001-169 | ŞIRNAK | ŞIRNAKLI ÜNİVERSİTE ÖĞRENCİLERİNİ OKUTMA KORUMA VE YAŞATMA DERNEĞİ |
| 986 | 73-001-183 | ŞIRNAK | SİLOPI EĞİTİMCİLER VE GİRİŞİMCİ İŞ ADAMLARI DERNEĞİ |
| 987 | 73-002-009 | ŞIRNAK | İSMAIL EBUL-İZ EĞİTİM KÜLTÜR SOSYAL YARDIMLAŞMA DERNEĞİ |
| 988 | 73-002-012 | ŞIRNAK | ŞEFKAT EĞİTİM KÜLTÜR SOSYAL YARDIMLAŞMA VE DAYANIŞMA DERNEĞİ |
| 989 | 73-002-025 | ŞIRNAK | İDİL EĞİTİMCİLER DERNEĞİ |
| 990 | 73-002-082 | ŞIRNAK | AHMET EL CEZERİ EĞİTİMCİLER DERNEĞİ |
| 991 | 73-002-093 | ŞIRNAK | ŞIRNAK EĞİTİMCİLER DERNEĞİ |
| 992 | 73-003-003 | ŞIRNAK | BAHAR KADIN EĞİTİM VE YARDIMLAŞMA DERNEĞİ |
| 993 | 73-003-025 | ŞIRNAK | NUH NEBİ SEVGİ DERNEĞİ |
| 994 | 09-017-146 | AYDIN | AYDIN HUKUKÇULAR DERNEĞİ |
| 995 | 09-014-199 | AYDIN | BUHARKENT KÜLTÜR VE EĞİTİM DERNEĞİ |
| 996 | 09-014-127 | AYDIN | KUŞADASI İŞADAMLARI DERNEĞİ |
| 997 | 09-014-114 | AYDIN | UMUT İŞİĞİ YARDIMLAŞMA DERNEĞİ |
| 998 | 09-019-087 | AYDIN | KUŞADASI SARAY DAMLARI CAMİİ YAPTIRMA YAŞATMA VE GÜZELLEŞTİRME DERNEĞİ |
| 999 | 09-018-069 | AYDIN | TURKUAZ KADINLAR DERNEĞİ |
| 1000 | 09-001-065 | AYDIN | SAĞLIĞI VE SAĞLIK YATIRIMLARINI KORUMA VE DESTEKLEME DERNEĞİ |
| 1001 | 01-025-064 | ADANA | CEYHAN ÇINAR EĞİTİM KÜLTÜR YARDIMLAŞMA VE DAYANIŞMA DERNEĞİ |

| | | | |
|------|------------|------------|---|
| 1002 | 01-028-038 | ADANA | KERRARİYE EĞİTİM KÜLTÜR VE YARDIMLAŞMA DERNEĞİ |
| 1003 | 01-031-160 | ADANA | ÇUKUROVA FIKIR SANAT EĞİTİM VE KÜLTÜR DERNEĞİ |
| 1004 | 06-005-129 | ANKARA | SOSYAL GÜVENLİK MÜFETTİŞLERİ DERNEĞİ |
| 1005 | 06-052-011 | ANKARA | ÖZEL ÖĞRETİM KURUMLARI DERNEĞİ |
| 1006 | 06-068-126 | ANKARA | HUKUK VE HAYAT DERNEĞİ |
| 1007 | 06-092-103 | ANKARA | AKTİF KADIN ÇALIŞMALARI DERNEĞİ |
| 1008 | 06-099-192 | ANKARA | HUKUK ADAMLARI BİRLİĞİ DERNEĞİ |
| 1009 | 06-102-015 | ANKARA | TEKNİK ELEMANLAR VAKFI SANAYİCİ VE İŞADAMLARI DERNEĞİ |
| 1010 | 06-108-069 | ANKARA | SEMA EĞİTİM KÜLTÜR YARDIMLAŞMA VE DAYANIŞMA DERNEĞİ |
| 1011 | 06-109-077 | ANKARA | MADENCİLER DAYANIŞMA DERNEĞİ |
| 1012 | 06-109-197 | ANKARA | GÜVENLİK STRATEJİLERİ ARAŞTIRMA MERKEZİ DERNEĞİ |
| 1013 | 06-110-004 | ANKARA | ANKARA REHBER AKADEMİ DERNEĞİ |
| 1014 | 06-110-089 | ANKARA | ANKA KADIN ARAŞTIRMA MERKEZİ DERNEĞİ |
| 1015 | 06-113-175 | ANKARA | HUKUK ETİK SİYASET ARAŞTIRMALARI DERNEĞİ |
| 1016 | 06-114-060 | ANKARA | AZERBAYCAN MEDENİYET VE EĞİTİM DERNEĞİ |
| 1017 | 07-021-140 | ANTALYA | KURAL HUKUKÇULAR BİRLİĞİ DERNEĞİ |
| 1018 | 72-004-067 | BATMAN | KOZLUK SAĞLIK, KÜLTÜR, EĞİTİM VE YARDIMLAŞMA DERNEĞİ |
| 1019 | 72-004-071 | BATMAN | BATMAN ÜNİVERSİTESİ MEZUNLARI DERNEĞİ |
| 1020 | 11-005-103 | BİLECİK | BOZÜYÜK SOSYAL HAYATI DESTEKLEME, KURSLAR AÇMA VE YAŞATMA DERNEĞİ |
| 1021 | 16-037-024 | BURSA | GENÇ SANAYİCİ VE İŞADAMLARI DERNEĞİ |
| 1022 | 16-038-111 | BURSA | TÜM AHİSKALILAR SOSYAL İKTİSADİ İŞBİRLİĞİ VE YARDIMLAŞMA DERNEĞİ |
| 1023 | 16-040-037 | BURSA | AHİSKA DERNEKLERİ FEDERASYONU |
| 1024 | 16-043-101 | BURSA | GÜRSU SEVGİ VE UMUT DERNEĞİ |
| 1025 | 16-044-091 | BURSA | BEYAZ NİLÜFER KÜLTÜR VE DAYANIŞMA DERNEĞİ |
| 1026 | 16-045-130 | BURSA | BURSA LALE EĞİTİM KÜLTÜR YARDIMLAŞMA VE DAYANIŞMA DERNEĞİ |
| 1027 | 16-045-194 | BURSA | BURSA CEMRE EĞİTİM KÜLTÜR YARDIMLAŞMA VE DAYANIŞMA DERNEĞİ |
| 1028 | 21-008-193 | DIYARBAKIR | ERGANI GENÇ İŞ ADAMLARI DERNEĞİ |
| 1029 | 21-010-147 | DIYARBAKIR | DIYARBAKIR İMAM HATİP MEZUNLARI VE MENSUPLARI DERNEĞİ |
| 1030 | 21-010-200 | DIYARBAKIR | DAMLA AKTİF ÖĞRENCİLER DERNEĞİ |
| 1031 | 23-008-165 | ELAZIĞ | KOVANÇILAR EĞİTİM VE KÜLTÜRE HİZMET DERNEĞİ |
| 1032 | 23-009-182 | ERZURUM | FIRAT EĞİTİM VE YARDIMLAŞMA DERNEĞİ |
| 1033 | 25-010-041 | ERZURUM | UMUT DERNEĞİ |
| 1034 | 25-011-133 | ERZURUM | PALANDÖKEN KARSAPANI DERNEĞİ |
| 1035 | 25-012-036 | ERZURUM | TORTUM EĞİTİMCİLER DERNEĞİ |
| 1036 | 25-012-084 | ERZURUM | ÇINAR DERNEĞİ |
| 1037 | 25-012-089 | ERZURUM | ÇELEBİ SİVİL TOPLUMU DESTEKLEME DERNEĞİ |

| | | | |
|------|------------|-----------|---|
| 1038 | 25-012-104 | ERZURUM | KASVA EĞİTİM KÜLTÜR SOSYAL YARDIMLAŞMA VE DAYANIŞMA DERNEĞİ |
| 1039 | 25-012-127 | ERZURUM | ERZURUM GENÇ ÜMITLER DERNEĞİ |
| 1040 | 27-012-052 | GAZIANTEP | MÜDAFAA DEMOKRASİ VE HUKUK DERNEĞİ |
| 1041 | 27-013-002 | GAZIANTEP | MUTLU YARINLAR EĞİTİM KÜLTÜR GENÇLİK VE SPOR DERNEĞİ |
| 1042 | 27-013-126 | GAZIANTEP | YETİM-ÖKSÜZ ÇOCUKLAR DERNEĞİ |
| 1043 | 30-002-133 | HAKKARİ | YAĞMUR EĞİTİM YARDIMLAŞMA VE DAYANIŞMA DERNEĞİ |
| 1044 | 31-016-041 | HATAY | İLKBAHAR EĞİTİM DERNEĞİ |
| 1045 | 76-003-052 | İĞDIR | ZAMBAK EĞİTİM KÜLTÜR SOSYAL YARDIMLAŞMA VE DAYANIŞMA DERNEĞİ |
| 1046 | 34-060-137 | İSTANBUL | SAĞLIK EĞİTİM ÇEVRE DOSTLARI DERNEĞİ |
| 1047 | 34-189-105 | İSTANBUL | SAĞLIKLI VE GÜVENLİ TÜKETİM DERNEĞİ |
| 1048 | 34-105-050 | İSTANBUL | SARAÇLAR DİVANI SOSYAL DAYANIŞMA VE KÜLTÜR DERNEĞİ |
| 1049 | 34-115-074 | İSTANBUL | SİLİVRİ GENÇ İŞ ADAMLARI DERNEĞİ |
| 1050 | 34-196-149 | İSTANBUL | SUYEVDA SÜBYAN VE KİMSESİZ ÇOCUKLARI EĞİTİM VE YETİŞTİRME DERNEĞİ |
| 1051 | 34-153-023 | İSTANBUL | SÜMBÜL VALİDE SULTAN İLİM KÜLTÜR VE MEDENİYET DERNEĞİ |
| 1052 | 34-155-156 | İSTANBUL | ŞEYDA EĞİTİM GENÇLİK SPOR VE KÜLTÜR KULÜBÜ DERNEĞİ |
| 1053 | 34-199-171 | İSTANBUL | ŞİRİN DAYANIŞMA VE YARDIMLAŞMA DERNEĞİ |
| 1054 | 34-107-055 | İSTANBUL | ŞİŞLİ EROZYONLA MÜCADELE VE AĞAÇLANDIRMA DERNEĞİ |
| 1055 | 34-177-157 | İSTANBUL | TAHIR MUTLU EĞİTİM VE KÜLTÜR DERNEĞİ |
| 1056 | 34-160-038 | İSTANBUL | TAHSİN EĞİTİM ÖĞRETİM KÜLTÜR VE YARDIMLAŞMA DERNEĞİ |
| 1057 | 34-192-131 | İSTANBUL | TARİH AKADEMİSİ DERNEĞİ |
| 1058 | 34-112-042 | İSTANBUL | TARİH VE KÜLTÜR ARAŞTIRMALARI DERNEĞİ |
| 1059 | 34-096-169 | İSTANBUL | TÜBİDER BİLİŞİM SEKTÖRÜ DERNEĞİ |
| 1060 | 34-195-098 | İSTANBUL | TÜRK AMERİKAN SAĞLIK TURİZMİ DERNEĞİ |
| 1061 | 34-131-097 | İSTANBUL | TÜRK ÇİN SANAYİCİ İŞ ADAMLARI DERNEĞİ |
| 1062 | 34-133-063 | İSTANBUL | TÜRKİYE GÜVERCİN FEDERASYONU |
| 1063 | 34-127-034 | İSTANBUL | TÜRKİYE İŞ ADAMLARI VE SANAYİCİLER KONGFEDERASYONU |
| 1064 | 35-034-150 | İZMİR | YETİM VE KİMSESİZ SOKAK ÇOCUKLARINI EĞİTİM VE KORUMA DERNEĞİ |
| 1065 | 35-034-179 | İZMİR | URLA GÖNÜL ELÇİLERİ DERNEĞİ |
| 1066 | 35-039-200 | İZMİR | ULUSLARARASI MATEMATİK EĞİTİMİ DERNEĞİ |
| 1067 | 35-041-192 | İZMİR | UFUK EĞİTİMCİLER DERNEĞİ |
| 1068 | 35-043-152 | İZMİR | KARDELEN EĞİTİMCİLER DERNEĞİ |
| 1069 | 35-044-130 | İZMİR | DİBA EĞİTİM KÜLTÜR YARDIMLAŞMA VE DAYANIŞMA DERNEĞİ |
| 1070 | 35-045-177 | İZMİR | LALEZAR SOSYAL VE KÜLTÜREL YARDIMLAŞMA VE DAYANIŞMA DERNEĞİ |
| 1071 | 35-049-091 | İZMİR | DOĞAYI SEVER MEMURLAR DERNEĞİ |
| 1072 | 35-058-161 | İZMİR | DÜNYA GENÇLİK MERKEZİ DERNEĞİ |
| 1073 | 35-059-091 | İZMİR | EKİNOKS GENÇLİK DERNEĞİ |

| | | | |
|------|------------|----------|--|
| 1074 | 35-060-107 | İZMİR | HAYAT AKADEMİ GENÇ BAYANLAR DERNEĞİ |
| 1075 | 35-061-115 | İZMİR | SIRUS EĞİTİM KÜLTÜR SANAT GENÇLİK SPOR DERNEĞİ |
| 1076 | 35-061-140 | İZMİR | ISMAL HAKKI EĞİTİM KÜLTÜR VE YARDIMLAŞMA DERNEĞİ |
| 1077 | 35-064-178 | İZMİR | HANIMELİ EĞİTİM YARDIMLAŞMA VE DAYANIŞMA DERNEĞİ |
| 1078 | 36-003-051 | KARS | SARIKAMIŞ EĞİTİM GÖNÜLLÜLERİ YARDIMLAŞMA VE DAYANIŞMA DERNEĞİ |
| 1079 | 36-003-099 | KARS | KAĞIZMAN EĞİTİM GÖNÜLLÜLERİ DAYANIŞMA VE YARDIMLAŞMA DERNEĞİ |
| 1080 | 36-006-027 | KARS | KARADENİZLİLER YARDIMLAŞMA DAYANIŞMA VE KÜLTÜR DERNEĞİ |
| 1081 | 38-017-181 | KAYSERİ | KAYSERİ ÇEVRE EĞİTİM SOSYAL YARDIMLAŞMA VE DAYANIŞMA DERNEĞİ |
| 1082 | 38-021-135 | KAYSERİ | ENERJİ VERİMLİLİĞİ DERNEĞİ KAYSERİ ŞUBESİ |
| 1083 | 41-018-142 | KOCAELİ | EKSEN İŞ HAYATI VE DAYANIŞMA DERNEĞİ |
| 1084 | 41-020-056 | KOCAELİ | GEBZE EMPATİ SOSYAL SORUMLULUK SAĞLIK EĞİTİM VE KÜLTÜR DERNEĞİ |
| 1085 | 41-021-043 | KOCAELİ | KOCAELİ NEMA EĞİTİMCİLER DERNEĞİ |
| 1086 | 41-026-044 | KOCAELİ | YANKI AKADEMİ DERNEĞİ |
| 1087 | 41-027-047 | KOCAELİ | KOCAELİ MEMURLAR DERNEĞİ |
| 1088 | 41-027-150 | KOCAELİ | KOZA EĞİTİM VE KÜLTÜR DERNEĞİ |
| 1089 | 41-028-004 | KOCAELİ | İKBAL EĞİTİM GENÇLİK VE KÜLTÜR KULÜBÜ DERNEĞİ |
| 1090 | 41-028-047 | KOCAELİ | KUM SAATİ FIKIR SANAT GENÇLİK SPOR VE KÜLTÜR KULÜBÜ DERNEĞİ |
| 1091 | 41-028-117 | KOCAELİ | KULÜP KOCAELİ İŞ ADAMLARI DERNEĞİ |
| 1092 | 41-028-165 | KOCAELİ | KANDIRA GENÇLİK EĞİTİM VE KÜLTÜR DERNEĞİ |
| 1093 | 42-021-027 | KONYA | MAHMUD SAMİ RAMAZANOĞLU EĞİTİM KÜLTÜR VE YARDIMLAŞMA DERNEĞİ |
| 1094 | 42-031-017 | KONYA | REYHAN KAPISI GIDA BANKASI YARDIMLAŞMA VE DAYANIŞMA DERNEĞİ |
| 1095 | 44-009-194 | MALATYA | KURUCUVALILAR YARDIMLAŞMA DAYANIŞMA KÜLTÜR VE EĞİTİM DERNEĞİ |
| 1096 | 44-010-016 | MALATYA | MALATYA AKTİF EĞİTİM GİRİŞİMCİLERİ DERNEĞİ |
| 1097 | 44-010-065 | MALATYA | IŞIK KADINLAR DERNEĞİ |
| 1098 | 44-011-061 | MALATYA | MALATYA TENİS VE DAĞCILIK SPOR KULÜBÜ DERNEĞİ |
| 1099 | 44-011-068 | MALATYA | TURGUT ÖZAL TIP MERKEZİ ÇALIŞANLARI DERNEĞİ |
| 1100 | 44-012-002 | MALATYA | DOĞANŞEHİR İLE BELDE VE KÖYLERİNİ KALKINDIRMA DERNEĞİ |
| 1101 | 44-012-079 | MALATYA | MALATYA AKŞEMSEDDİN İŞİTME ENGELLİLER SPOR KULÜBÜ DERNEĞİ |
| 1102 | 44-012-187 | MALATYA | MALATYA EĞİTİMCİ BAYANLAR DERNEĞİ |
| 1103 | 47-005-197 | MARDİN | DRAMATİK SANATLAR EĞİTİM VE ARAŞTIRMA DERNEĞİ |
| 1104 | 33-021-139 | MERSİN | SILIFKE EĞİTİM HİZMETLERİ VE EĞİTİM REHBERLİĞİ DERNEĞİ |
| 1105 | 49-004-062 | MUŞ | MUŞ ALPARSLAN GENÇLİK SPOR EĞİTİM VE DAYANIŞMA DERNEĞİ |
| 1106 | 80-001-184 | OSMANİYE | OSMANİYE GENÇ İŞADAMLARI DAYANIŞMA DERNEĞİ |
| 1107 | 56-001-003 | ŞİRT | ŞİRT SANAYİCİ VE GİRİŞİMCİ İŞ ADAMLARI DERNEĞİ |
| 1108 | 73-002-084 | ŞIRNAK | ÇEVRE VE KÖYLERİ YAŞATMA DERNEĞİ |
| 1109 | 61-020-076 | TRABZON | TOPLUMSAL UZLAŞI VE KÜLTÜR SANAT DERNEĞİ |

| | | | |
|------|------------|----------|---|
| 1110 | 65-004-112 | VAN | TIP ARAŞTIRMALARI DERNEĞİ |
| 1111 | 65-005-079 | VAN | SEVGİ KADINLAR DERNEĞİ |
| 1112 | 65-007-018 | VAN | VAN GENÇ İLETİŞİMCİLER DERNEĞİ |
| 1113 | 34-060-056 | İSTANBUL | TÜRKMENİSTAN DAYANIŞMA VE YARDIMLAŞMA DERNEĞİ |
| 1114 | 34-181-005 | İSTANBUL | UFUK OKULLARI MEZUNLAR DERNEĞİ |
| 1115 | 34-128-135 | İSTANBUL | ULUSLARARASI TÜRKÇE DERNEĞİ |
| 1116 | 34-044-171 | İSTANBUL | ÜÇEVLER YENİ CAMİ YAPTIRMA VE YAŞATMA DERNEĞİ |
| 1117 | 34-202-129 | İSTANBUL | ÜMİT EMEKLİ DİN GÖREVLİLERİ DERNEĞİ |
| 1118 | 34-150-033 | İSTANBUL | ÜMİT İLİM HİZMET VE YARDIMLAŞMA DERNEĞİ |
| 1119 | 34-203-126 | İSTANBUL | ÜSKÜDAR UFUK DERNEĞİ |
| 1120 | 34-169-047 | İSTANBUL | ÜSTÜN POTANSİYELLİ ÇOCUKLAR İÇİN ENDERUN LİDERLİK AKADEMİSİ DERNEĞİ |
| 1121 | 34-186-085 | İSTANBUL | VİFAK SANAYİCİ VE İŞADAMLARI DERNEĞİ |
| 1122 | 34-180-155 | İSTANBUL | YAĞMUR EĞİTİMCİLER DERNEĞİ |
| 1123 | 34-154-143 | İSTANBUL | YAKAMAZ KADIN EĞİTİM KÜLTÜR VE DAYANIŞMA DERNEĞİ |
| 1124 | 34-161-123 | İSTANBUL | YEŞİLVADE KÜLTÜR YARDIMLAŞMA VE DAYANIŞMA DERNEĞİ |
| 1125 | 34-183-062 | İSTANBUL | ZÜLAL İŞ VE KADIN DERNEĞİ |

IV SAYILI LİSTE

- 1) Altın Koza (İpek) Üniversitesi (Ankara)
- 2) Bursa Orhangazi Üniversitesi (Bursa)
- 3) Canik Başarı Üniversitesi (Samsun)
- 4) Selahaddin Eyyubi Üniversitesi (Diyarbakır)
- 5) Fatih Üniversitesi (İstanbul)
- 6) Melikşah Üniversitesi (Kayseri)
- 7) Mevlana Üniversitesi (Konya)
- 8) Şifa Üniversitesi (İzmir)
- 9) Turgut Özal Üniversitesi (Ankara)
- 10) Zirve Üniversitesi (Gaziantep)
- 11) Kanuni Üniversitesi (Adana)
- 12) İzmir Üniversitesi (İzmir)
- 13) Murat Hüdavendigâr Üniversitesi (İstanbul)
- 14) Gediz Üniversitesi (İzmir)
- 15) Süleyman Şah Üniversitesi (İstanbul)

V SAYILI LİSTE**CİHAN-SEN KONFEDERASYONUNA BAĞLI SENDİKALAR**

- 1) UFUK BÜRO-SEN
- 2) AKTİF EĞİTİM-SEN
- 3) UFUK SAĞLIK-SEN
- 4) UFUK YEREL-SEN
- 5) UFUK HABER-SEN
- 6) UFUK KÜLTÜR-SEN
- 7) UFUK BAYINDIR-SEN
- 8) UFUK ULAŞTIRMA-SEN
- 9) UFUK TARIM ORMAN-SEN
- 10)UFUK ENERJİ-SEN

AKSİYON İŞ KONDEDERASYONUNA BAĞLI SENDİKALAR

- 11)PAK GIDA İŞ
- 12)PAK MADEN İŞ
- 13)PAK FİNANS İŞ
- 14)PAK EĞİTİM İŞ
- 15)PAK TOPRAK İŞ
- 16)PAK METAL İŞ
- 17)PAK ENERJİ İŞ
- 18)PAK TAŞIMA İŞ
- 19)PAK DENİZ İŞ

BAKANLAR KURULU KARARI**Karar Sayısı : 2016/9065**

8/1/2002 tarihli ve 4736 sayılı Kanunun 1 inci maddesinin birinci fıkrası hükmünden muaf tutulacakların tespitine dair 28/1/2002 tarihli ve 2002/3654 sayılı Kararnamenin eki Kararda deęişiklik yapılmasına ilişkin ekli Kararın yürürlüğe konulması; anılan Kanunun 1 inci maddesine göre, Bakanlar Kurulu'na 18/7/2016 tarihinde kararlaştırılmıştır.

Recep Tayyip ERDOĞAN
CUMHURBAŞKANI

Binali YILDIRIM
Başbakan

N. CANIKLI
Başbakan Yardımcısı

V. KAYNAK
Başbakan Yardımcısı

F. ÖZLÜ
Bilim, Sanayi ve Teknoloji Bakanı

N. ZEYBEKÇİ
Ekonomi Bakanı

B. TÜFENKÇİ
Gümrük ve Ticaret Bakanı

N. AĞBAL
Maliye Bakanı

V. EROĞLU
Orman ve Su İşleri Bakanı

M. ŞİMŞEK
Başbakan Yardımcısı

B. BOZDAĞ
Adalet Bakanı

S. SOYLU
Çalışma ve Sosyal Güvenlik Bakanı

B. ALBAYRAK
Enerji ve Tabii Kaynaklar Bakanı

E. ALA
İçişleri Bakanı

İ. YILMAZ
Millî Eğitim Bakanı

R. AKDAĞ
Sağlık Bakanı

N. KURTULMUŞ
Başbakan Yardımcısı

F. B. SAYAN KAYA
Aile ve Sosyal Politikalar Bakanı

M. ÖZHASEKİ
Çevre ve Şehircilik Bakanı

A. Ç. KILIÇ
Gençlik ve Spor Bakanı

L. ELVAN
Kalkınma Bakanı

F. İŞİK
Millî Savunma Bakanı

A. ARSLAN
Ulaştırma, Denizcilik ve Haberleşme Bakanı

Y. T. TÜRKES
Başbakan Yardımcısı

Ö. ÇELİK
Avrupa Birliği Bakanı

M. ÇAVUŞOĞLU
Dışişleri Bakanı

F. ÇELİK
Gıda, Tarım ve Hayvancılık Bakanı

N. AVCI
Kültür ve Turizm Bakanı

**18/7/2016 TARİHLİ VE 2016/9065 SAYILI
KARARNAMENİN EKİ**

KARAR

MADDE 1- 28/1/2002 tarihli ve 2002/3654 sayılı Kararnamenin eki Karara aşağıdaki geçici madde eklenmiştir.

“GEÇİCİ MADDE 58- 15 Temmuz 2016 tarihinde gerçekleştirilen darbe girişimi nedeniyle; halkımızın 2709 sayılı Türkiye Cumhuriyeti Anayasasının 34 üncü maddesinde düzenlenen toplantı ve gösteri yürüyüşü düzenleme hakkını kullanabilmesini teminen, belediyeler ve bağlı kuruluşları ile bunların kurdukları birlik, müessese, işletme ve şirketlerce yürütülen toplu taşıma hizmetlerinden yararlananlar, 8/1/2002 tarihli ve 4736 sayılı Kanunun 1 inci maddesinin birinci fıkrası hükmünden muaftır.

Bu Karar kapsamında valiliklerin, belediyeler ile bağlı kuruluşlarından ya da belediye veya bağlı kuruluşlarının %50'sinden fazlasına ortak olduğu şirketler ile bu şirketlerin %50'sinden fazlasına ortak olduğu şirketlerden talep edecekleri her türlü araç-gereç, malzeme ve gıda maddesi ile diğer mal, hizmet ve ihtiyaçlar ücretsiz olarak karşılanabilir.”

MADDE 2- Bu Karar, 16/7/2016 tarihinden geçerli olmak üzere yayımı tarihinde yürürlüğe girer.

MADDE 3- Bu Karar hükümlerini Bakanlar Kurulu yürütür.

ATAMA KARARI**Adalet Bakanlığından:****Karar Sayısı : 2016/468**

1-Adalet Müfettişliğine, Gaziosmanpaşa Cumhuriyet Savcısı (104703) Yılmaz GENÇ'in, Adalet Müfettişliğine, Bakanlık Tetkik Hâkimi (107547) Sefa ÇINAR'ın, Adalet Müfettişliğine, Tavşanlı Cumhuriyet Savcısı (109673) Mehmet Akif SARI'nın, Adalet Müfettişliğine, Yargıtay Tetkik Hâkimi (118869) Sinan DURSUN'un, Adalet Müfettişliğine, Çay Cumhuriyet Savcısı (119035) Barış İNTEPE'nin, Adalet Müfettişliğine, Yargıtay Tetkik Hâkimi (119059) Serkan DİNÇ'in, Adalet Müfettişliğine, Erdemli Hâkimi (120087) Ferit MAVİ'nin, 2802 sayılı Hâkimler ve Savcılar Kanununun 37 nci maddesi gereğince atanmaları uygun görülmüştür.

2-Bu Kararı Adalet Bakanı yürütür.

22/07/2016

Recep Tayyip ERDOĞAN
CUMHURBAŞKANI*Binali YILDIRIM*
Başbakan*Bekir BOZDAĞ*
Adalet Bakanı**YÖNETMELİKLER****Karar Sayısı : 2016/9066**

Ekli "Olağanüstü Hal Kurulu ve Bürolarının Kuruluş ve Görevleri ile Yükümlülüklerinin Karşılığının Tespit ve Ödenmesi Hakkında Yönetmelikte Değişiklik Yapılmasına Dair Yönetmelik" in yürürlüğe konulması; 2935 sayılı Olağanüstü Hal Kanununun 34 üncü maddesine göre, Bakanlar Kurulu'na 21/7/2016 tarihinde kararlaştırılmıştır.

Recep Tayyip ERDOĞAN
CUMHURBAŞKANI*Binali YILDIRIM*
Başbakan*N. CANIKLI*
Başbakan Yardımcısı*M. ŞİMŞEK*
Başbakan Yardımcısı*N. KURTULMUŞ*
Başbakan Yardımcısı*Y. T. TÜRKES*
Başbakan Yardımcısı*V. KAYNAK*
Başbakan Yardımcısı*B. BOZDAĞ*
Adalet Bakanı*F. B. SAYAN KAYA*
Aile ve Sosyal Politikalar Bakanı*Ö. ÇELİK*
Avrupa Birliği Bakanı*F. ÖZLÜ*
Bilim, Sanayi ve Teknoloji Bakanı*S. SOYLU*
Çalışma ve Sosyal Güvenlik Bakanı*M. ÖZHASEKİ*
Çevre ve Şehircilik Bakanı*M. ÇAVUŞOĞLU*
Dışişleri Bakanı*N. ZEYBEKÇİ*
Ekonomi Bakanı*B. ALBAYRAK*
Enerji ve Tabii Kaynaklar Bakanı*A. Ç. KILIÇ*
Gençlik ve Spor Bakanı*F. ÇELİK*
Gıda, Tarım ve Hayvancılık Bakanı*B. TÜFENKÇİ*
Gümrük ve Ticaret Bakanı*E. ALA*
İçişleri Bakanı*L. ELVAN*
Kalkınma Bakanı*N. AVCI*
Kültür ve Turizm Bakanı*N. AĞBAL*
Maliye Bakanı*İ. YILMAZ*
Millî Eğitim Bakanı*F. IŞIK*
Millî Savunma Bakanı*V. EROĞLU*
Orman ve Su İşleri Bakanı*R. AKDAĞ*
Sağlık Bakanı*A. ARSLAN*
Ulaştırma, Denizcilik ve Haberleşme Bakanı

**OLAĞANÜSTÜ HAL KURULU VE BÜROLARININ KURULUŞ VE GÖREVLERİ
İLE YÜKÜMLÜLÜKLERİNİN KARŞILIGININ TESPİT VE ÖDENMESİ
HAKKINDA YÖNETMELİKTE DEĞİŞİKLİK YAPILMASINA DAİR
YÖNETMELİK**

MADDE 1- 21/2/1984 tarihli ve 84/7778 sayılı Bakanlar Kurulu Kararı ile yürürlüğe konulan Olağanüstü Hal Kurulu ve Bürolarının Kuruluş ve Görevleri ile Yükümlülüklerinin Karşılığının Tespit ve Ödenmesi Hakkında Yönetmeliğin 3 üncü maddesinin birinci fıkrası aşağıdaki şekilde değiştirilmiştir ve ikinci fıkrası yürürlükten kaldırılmıştır.

“Olağanüstü Hal Koordinasyon Kurulu, Başbakanın veya görevlendireceği bir Bakanın başkanlığında, Başbakanın belirleyeceği olağanüstü hal ilanına sebep olan konu ile ilgili bakanlık ve diğer kamu kurum ve kuruluşlarının müsteşar ve üst düzey yöneticilerinden oluşur.”

MADDE 2- Aynı Yönetmeliğin 6 ncı maddesinin birinci ve ikinci fıkraları aşağıdaki şekilde değiştirilmiştir.

“Kurul, Başkanın çağırısı üzerine toplanır.

Kurul kararları, ilgili bakanlıklar ile kamu kurum ve kuruluşlarına derhal duyurulur. Gerekli görülenler basın-yayın organlarında ilan olunur ve Resmi Gazetede yayımlanır.”

MADDE 3- Aynı Yönetmeliğin 11 inci maddesinin birinci fıkrasında yer alan “olağanüstü halin bir ilde ilan edilmesi durumunda,” ibaresi “olağanüstü halin bir ilde veya ülke genelinde ilan edilmesi durumunda, valilerce” şeklinde ve ikinci fıkrası aşağıdaki şekilde değiştirilmiştir ve aynı maddeye aşağıdaki fıkra eklenmiştir.

“İl olağanüstü hal bürosu valinin veya görevlendireceği vali yardımcısının, ilçe olağanüstü hal bürosu kaymakamın başkanlığında olağanüstü halin konusuna göre vali ve kaymakamın uygun göreceği kamu kurum ve kuruluşlarının temsilcilerinden oluşur.”

“Valinin uygun göreceği kamu kurum ve kuruluşları temsilcilerinden, bürolara bağlı olarak görev yapmak üzere tam zaman esasına göre çalışan alt komisyonlar oluşturulabilir.”

MADDE 4- Aynı Yönetmeliğin 12 nci maddesinin ikinci fıkrasına aşağıdaki cümle ve dördüncü fıkrasına “Büroların” ibaresinden sonra gelmek üzere “ve alt komisyonların” ibaresi eklenmiştir.

“İlçe bürolarının kararları vali onayı ile yürürlüğe girer.”

MADDE 5- Aynı Yönetmeliğin 1 inci maddesinin birinci fıkrasının (a) bendinde, İkinci Kısım Birinci Bölüm başlığında, 5 inci maddesinin birinci fıkrasında, 10 uncu maddesinin ikinci fıkrasında ve 15 inci maddesinin birinci fıkrasında yer alan “Başbakanlık” ibareleri yürürlükten kaldırılmıştır.

MADDE 6- Bu Yönetmelik yayımı tarihinde yürürlüğe girer.

MADDE 7- Bu Yönetmelik hükümlerini Bakanlar Kurulu yürütür.

Çalışma ve Sosyal Güvenlik Bakanlığından:**İŞ EKİPMANLARININ KULLANIMINDA SAĞLIK VE GÜVENLİK ŞARTLARI
YÖNETMELİĞİNDE DEĞİŞİKLİK YAPILMASINA
DAİR YÖNETMELİK**

MADDE 1 – 25/4/2013 tarihli ve 28628 sayılı Resmî Gazete’de yayımlanan İş Ekipmanlarının Kullanımında Sağlık ve Güvenlik Şartları Yönetmeliğinin 4 üncü maddesinin birinci fıkrasının (ğ) bendinde yer alan “mühendis,” ibaresinden sonra gelmek üzere “teknik öğretmen,” ibaresi eklenmiştir.

MADDE 2 – Aynı Yönetmeliğin geçici 1 inci maddesinin ikinci fıkrası aşağıdaki şekilde değiştirilmiştir.

“(2) 25/4/2017 tarihine kadar periyodik kontrol raporunda kayıt numarası aranmaz.”

MADDE 3 – Aynı Yönetmeliğin 16 ncı maddesinin birinci fıkrasının (a) bendi aşağıdaki şekilde değiştirilmiştir.

“a) 13 üncü maddesi 25/4/2017 tarihinde,”

MADDE 4 – Aynı Yönetmeliğin EK-II’sinin 4.3.2 nci bendinde yer alan “yapı işlerinde inşaat mühendisi,” ibaresinden sonra gelmek üzere “inşaat veya yapı eğitimi bölümü mezunu teknik öğretmen,” ibaresi eklenmiştir.

MADDE 5 – Aynı Yönetmeliğin EK-II’sinin 4.3.6 ncı bendinde yer alan “görevli inşaat mühendisi,” ibaresinden sonra gelmek üzere “inşaat veya yapı eğitimi bölümü mezunu teknik öğretmen,” ibaresi eklenmiştir.

MADDE 6 – Aynı Yönetmeliğin EK-III’ünün 2.1.3 üncü bendi aşağıdaki şekilde değiştirilmiştir.

“2.1.3.Basınçlı kap ve tesisatların periyodik kontrolleri, makine mühendisleri, makine veya metal eğitimi bölümü mezunu teknik öğretmenler ya da makine tekniker veya yüksek teknikerleri tarafından yapılır. Söz konusu periyodik kontrollerde tahribatsız muayene yöntemlerinin kullanılması durumunda, bu yöntemler sadece TS EN ISO 9712 standartına göre eğitim almış mühendisler, teknik öğretmenler, teknikerler veya yüksek teknikerler tarafından uygulanabilir.”

MADDE 7 – Aynı Yönetmeliğin EK-III’ünün 2.1.4 üncü bendinde yer alan tabloya “Tablo-1: Basınçlı kap ve tesisatların periyodik kontrol süreleri ile kontrol kriterleri” başlığı eklenmiş ve tablo aşağıdaki şekilde değiştirilmiştir.

“

| EKİPMAN ADI | KONTROL PERİYODU (Azami Süre) (İlgili standartın ön-gördüğü süreler saklı kalmak koşulu ile)* | PERİYODİK KONTROL KRİTERLERİ (İlgili standartlar aşağıda belirtilmiştir.)** |
|--|---|--|
| Buhar kazanları | Standartlarda süre belirtilmemişse 1 Yıl | TS 2025, TS EN 12952-6 ve TS 377-5 EN 12953-5 standartlarında belirtilen kriterlere uygun olarak yapılır. |
| Kalorifer kazanları | Standartlarda süre belirtilmemişse 1 Yıl | TS EN 13445-5, TS EN 303-1, TS EN 303-3 ve TS EN 303-5 standartlarında belirtilen kriterlere uygun olarak yapılır. |
| Taşınabilir gaz tüpleri (Dikişli, dikişsiz) | Standartlarda süre belirtilmemişse 3Yıl | TS EN 1802, TS EN 1803, TS EN 1968, TS EN 14876 ve TS EN ISO 16148 standartlarında belirtilen kriterlere uygun olarak yapılır. |
| Taşınabilir asetilen tüpleri | TS EN ISO 10462 standartında belirtilen sürelerde | TS EN ISO 10462 standartında belirtilen kriterlere uygun olarak yapılır. |
| Manifoldlu asetilen tüp demetleri | Standartlarda süre belirtilmemişse 1 Yıl | TS EN ISO 13088, TS EN 13720 ve TS EN 15888 standartlarında belirtilen kriterlere uygun olarak yapılır. |
| Manifoldlu tüp demetleri | Standartlarda süre belirtilmemişse 1 Yıl | TS EN 13385, TS EN ISO 10961 ve TS EN 15888 standartlarında belirtilen kriterlere uygun olarak yapılır. |
| Sıvılaştırılmış gaz tankları (LPG, ve benzeri) (yerüstü) ⁽¹⁾ | 10 Yıl | TS 1446, TS EN 12817 ve TS EN 12819 standartlarında belirtilen kriterlere uygun olarak yapılır. |
| Sıvılaştırılmış gaz tankları (LPG, ve benzeri) (yer altı) ⁽¹⁾ | 10 Yıl | TS EN 12817, TS EN 12819 standartlarında belirtilen kriterlere uygun olarak yapılır. |
| Kullanımdaki LPG tüpleri | Standartlarda süre belirtilmemişse 1 Yıl | TS EN 1440 standartında belirtilen kriterlere uygun olarak yapılır. |
| Basıncılı hava tankları ^{(2), (3)} | Standartlarda süre belirtilmemişse 1 Yıl | TS 1203 EN 286-1, TS EN 1012-1, TS EN 13445-5 standartlarında belirtilen kriterlere uygun olarak yapılır. |

| | | |
|--|--|--|
| Kriyojenik tanklar | TS EN ISO 21009-2 standartında belirtilen sürelerde. | TS EN ISO 21029-2, TS EN ISO 21009-2, TS EN 13530-3 ve TS EN 14197-3 standartlarında belirtilen kriterlere uygun olarak yapılır. |
| Tehlikeli sıvıların ^{(4), (5)} bulunduğu tank ve depolar | 10 Yıl | API 620, API 650, API 653, API 2610 standartlarda belirtilen kriterlere uygun olarak yapılır. |
| <p>(1) LPG tanklarında bulunan emniyet valfleri ise 5 yılda bir kontrol ve teste tabi tutulur.</p> <p>(2) Seyyar veya sabit kompresör hava tankları ile basınçlı hava ihtiva eden her türlü kap ve bunların sabit donanımı.</p> <p>(3) Kademeli sıkıştırma yapan kompresörlerin her kademesinde hidrostatik basınç deneyi, basınçlı hava tankları ile bunların sabit donanımlarının, o kademede müsaade edilen en yüksek basıncının 1,5 katı ile yapılır.</p> <p>(4) Tehlikeli sıvılar: aşındırıcı veya sağlığa zararlı sıvılardır.</p> <p>(5) Tahribatsız muayene yöntemleri kullanılır.</p> <p>(*) Periyodik kontrol süreleri API 510 standardı esas alınarak belirlenen basınçlı ekipmanlarda; basınçlı ekipmandaki içerik (basınç ve benzeri) kayıpları ile korozyon gibi nedenlerle meydana gelen bozulmalar dikkate alınarak yapılan risk değerlendirmesi ve yönetimi çerçevesinde belirlenen periyodik kontrol süreleri, ekipmanın kalan ömrünün yarısını ve her halükarda beş yılı aşmaması gerekir.</p> <p>(**) Periyodik kontrol kriteri için referans olarak tabloda belirtilen standartlar örnek olarak verilmiş olup burada belirtilmeyen ya da Yönetmeliğin yayımı tarihinden sonra yayımlanan konuyla ilgili standartların da dikkate alınması gerekir. Kapsamı periyodik kontrolle sınırlı olmayan standartlar için periyodik kontrole ilişkin hükümler uygulanacak, imalata yönelik test ve deneyler uygulanmayacaktır.</p> | | |

”

MADDE 8 – Aynı Yönetmeliğin EK-III’ünün 2.2.2 nci bendi aşağıdaki şekilde değiştirilmiştir.

“2.2.2.Kaldırma ve iletme ekipmanlarının periyodik kontrolleri, makine mühendisleri, makine veya metal eğitimi bölümü mezunu teknik öğretmenler ya da makine tekniker veya yüksek teknikerleri tarafından yapılır. Söz konusu periyodik kontrollerde tahribatsız muayene yöntemlerinin kullanılması durumunda, bu yöntemler sadece TS EN ISO 9712 standartına göre eğitim almış mühendisler, teknik öğretmenler, teknikerler veya yüksek teknikerler tarafından uygulanabilir.”

MADDE 9 – Aynı Yönetmeliğin EK-III’ünün 2.2.3 üncü bendinde yer alan “Madde 2.1.1.’de” ibaresi “Madde 2.2.1.’de” şeklinde değiştirilmiş, aynı bentte yer alan tabloya “Tablo-2: Kaldırma ve iletme ekipmanlarının periyodik kontrol süreleri ve kontrol kriterleri” başlığı eklenmiş ve aynı tablo aşağıdaki şekilde değiştirilmiştir.

“

| EKİPMAN ADI | KONTROL PERİYODU (Azami Süre) (İlgili standartın ön-gördüğü süreler saklı kalmak koşulu ile) | PERİYODİK KONTROL KRİTERLERİ (İlgili standartlar aşağıda belirtilmiştir.)* |
|--|---|--|
| Kaldırma ve/veya iletime araçları ^{(1), (2), (3), (4), (5)} | Standartlarda süre belirtilmemişse 1 Yıl | TS 10116, TS EN 280+A1, TS EN 818-6+A1, TS EN 1495+A2, TS EN 1709, TS EN 12079-3, TS EN 81-3+A1, TS EN 13015+A1, TS ISO 9386-1, TS ISO 9386-2, TS EN 12158-1+A1, TS EN 12158-2+A1, TS EN 12159, TS EN 12927-7, TS EN 13157+A1, TS EN ISO 13534, TS ISO 789-2, TS ISO 3056, TS ISO 4309, TS ISO 7592, TS ISO 9927-1, TS ISO 11662-1, TS ISO 12480-1, TS ISO 12482, FEM 9.751, FEM 9.752, FEM 9.755 ve FEM 9.756 standartlarında belirtilen kriterlere uygun olarak yapılır. |
| Yürüyen merdiven ve yürüyen bant | Standartlarda süre belirtilmemişse 1 Yıl | TS EN 13015+A1 standartında belirtilen şartlar kapsamında yapılır. |
| İstif Makinesi (forklift, transpalet, lift) | Standartlarda süre belirtilmemişse 1 Yıl | TS 10689, TS EN ISO 3691-5, TS ISO 5057, TS 10201 ISO 3184, TS ISO 1074 ve FEM 4.004 standartlarında belirtilen kriterlere uygun olarak yapılır. |
| Yapı İskeleleri ^{(6),(7)} | Standartlarda süre belirtilmemişse 6 Ay | TS EN 1495 + A2 ve TS EN 1808 standartlarında belirtilen kriterlere uygun olarak ve EK-II'nin 4 üncü maddesinde belirtilen hususlar dikkate alınarak yapılır. |

(1) Vinçlerin periyodik kontrollerinde yapılacak olan statik deneyde deney yükü, beyan edilen yükün en az 1,25 katı, dinamik deneyde ise en az 1,1 katı olması gerekir.

(2) Mobil kaldırma ekipmanlarının dışında kalan kaldırma ekipmanları için kararlılık deneyi ise gerek görüldüğünde ilgili standartlarda belirtilen kriterlere uygun olarak yapılır.

(3) Kapasitesinin altında kullanılacak kaldırma araçlarında beyan edilen kaldırılacak azami yük görünecek şekilde işaretlenir. Beyan edilen yükün üstünde bir ağırlığın kaldırılmasının söz konusu olduğu durumlarda kaldırma aracı kaldırılacak yükün miktarı esas alınarak yukarıda belirtilen kriterler çerçevesinde teste tabi tutulmadan kullanılamaz. (Beyan yükü; kaldırma aracında işveren tarafından beyan edilen kaldırılacak maksimum ağırlıktır.)

(4) Elektronik kumanda sistemi ile donatılmış kaldırma ve iletme ekipmanının periyodik kontrolünde makine ve elektrik ile ilgili branşlarda periyodik kontrolleri yapmaya yetkili kişiler birlikte görev alır.

(5) Asansörler ile ilgili standartlar; 31/1/2007 tarihli ve 26420 sayılı Resmî Gazete’de yayımlanan Asansör Yönetmeliği kapsamı haricinde kalan işyerlerinde dikkate alınır.

(6) İşkelelerin periyodik kontrolleri mühendislik ve mimarlık fakültelerinden inşaat ve makine mühendisliği ile mimarlık bölümü mezunları, inşaat, yapı, makine veya metal eğitimi bölümü mezunu teknik öğretmenler, makine ve inşaat teknikeri veya yüksek teknikerleri, gemi inşası işlerinde ise gemi inşaatı mühendisi tarafından yapılır.

(7) İşkeleler, üzerlerinde taşıyabileceği azami yük görünecek şekilde işaretlenir.

(*) Periyodik kontrol kriteri için referans olarak tabloda belirtilen standartlar örnek olarak verilmiş olup burada belirtilmeyen ya da Yönetmeliğin yayımı tarihinden sonra yayımlanan konuyla ilgili standartların da dikkate alınması gerekir. Kapsamı periyodik kontrolle sınırlı olmayan standartlar için periyodik kontrole ilişkin hükümler uygulanacak, imalata yönelik test ve deneyler uygulanmayacaktır.

MADDE 10 – Aynı Yönetmeliğin EK-III’ünün 2.3.2 nci bendinde yer alan “elektrik mühendisleri,” ibaresinden sonra gelmek üzere “elektrik eğitimi bölümü mezunu teknik öğretmenler,” ibaresi eklenmiştir.

MADDE 11 – Aynı Yönetmeliğin EK-III’ünün 2.3.3 üncü bendinde yer alan “makine mühendisleri,” ibaresinden sonra gelmek üzere “makine ve metal eğitimi bölümü mezunu teknik öğretmenler,” ibaresi eklenmiştir.

MADDE 12 – Aynı Yönetmeliğin EK-III’ünün 2.3.4 üncü bendinde yer alan “Madde 2.1.1.’de” ibaresi “Madde 2.3.1.’de” olarak değiştirilmiş, aynı bentte yer alan tabloya “Tablo-3: Tesisatların periyodik kontrol süreleri ile kontrol kriterleri” başlığı eklenmiş ve tablo aşağıdaki şekilde değiştirilmiştir.

| EKİPMAN ADI | KONTROL PERİYODU (Azami Süre) (İlgili standartın ön-gördüğü süreler saklı kalmak koşulu ile) | PERİYODİK KONTROL KRİTERLERİ (İlgili standartlar aşağıda belirtilmiştir.)* |
|---|--|---|
| Elektrik Tesisatı, Topraklama Tesisatı, Paratoner | Standartlarda süre belirtilmemişse 1 Yıl | 21/8/2001 tarihli ve 24500 sayılı Resmî Gazete’de yayımlanan Elektrik Tesislerinde Topraklamalar Yönetmeliği, 30/11/2000 tarihli ve 24246 sayılı Resmî Gazete’de yayımlanan Elektrik Kuvvetli Akım Tesisleri Yönetmeliği ve 4/11/1984 tarihli ve 18565 sayılı Resmî Gazete’de yayımlanan Elektrik İç Tesisleri Yönetmeliği ile TS EN 60079 ve TS EN 62305-3 |

| | | |
|---|--|--|
| | | standartlarında belirtilen hususlara göre yapılır. |
| Akümülatör, Transformatör | 1 Yıl | İmalatçının belirleyeceği şartlar kapsamında yapılır. |
| Yangın Tesisatı ve Hortumlar, Motopomplar, Boru Tesisatı | Standartlarda süre belirtilmemişse 1 Yıl | Projede belirtilen kriterlere uygun olup olmadığının belirlenmesine yönelik olarak yapılır. Ayrıca TS 9811, TS EN 671-3, TS EN 12416-1+A2, TS EN 12416-2+A1, TS EN 12845 standartlarında belirtilen kriterlere uygun olarak yapılır. |
| Yangın Söndürme cihazı | TSE ISO/TS 11602-2 standartında belirtilen sürelerde | TSE ISO/TS 11602-2 standartında belirtilen kriterlere uygun olarak yapılır. |
| Havalandırma ve Klima Tesisatı | 1 Yıl | Projede belirtilen kriterlere uygun olup olmadığının belirlenmesine yönelik olarak yapılır. |
| (*) Periyodik kontrol kriteri için referans olarak tabloda belirtilen standartlar örnek olarak verilmiş olup burada belirtilmeyen ya da Yönetmeliğin yayımı tarihinden sonra yayımlanan konuyla ilgili standartların da dikkate alınması gerekir. Kapsamı periyodik kontrolle sınırlı olmayan standartlar için periyodik kontrole ilişkin hükümler uygulanacak, imalata yönelik test ve deneyler uygulanmayacaktır. | | |

MADDE 13 – Aynı Yönetmeliğin EK-III’ünün 2.4.2 nci bendinde yer alan “makine mühendisleri,” ibaresinden sonra gelmek üzere “makine eğitimi bölümü mezunu teknik öğretmenler,” ibaresi eklenmiştir.

MADDE 14 – Aynı Yönetmeliğin EK-III’ünün 2.4.3 üncü bendinde yer alan “elektrik mühendisleri” ibaresinden sonra gelmek üzere “, makine, mekatronik veya elektrik eğitimi bölümü mezunu teknik öğretmenler” ibaresi eklenmiş, aynı bentte yer alan “ve/veya bunların” ibaresi “ve makine, mekatronik veya elektrik” olarak değiştirilmiştir.

MADDE 15 – Bu Yönetmelik 25/4/2016 tarihinden geçerli olmak üzere yayımı tarihinde yürürlüğe girer.

MADDE 16 – Bu Yönetmelik hükümlerini Çalışma ve Sosyal Güvenlik Bakanı yürütür.

| Yönetmeliğin Yayınlandığı Resmî Gazete’nin Tarihi | | Sayısı |
|---|--|--------|
| 25/4/2013 | | 28628 |
| Yönetmelikte Değişiklik Yapan Yönetmeliğin Yayınlandığı Resmî Gazete’nin Tarihi | | Sayısı |
| 2/5/2014 | | 28988 |

Gıda, Tarım ve Hayvancılık Bakanlığı ile Orman ve Su İşleri Bakanlığından:**TARIMSAL KAYNAKLI NİTRAT KİRLİLİĞİNE KARŞI
SULARIN KORUNMASI YÖNETMELİĞİ****Amaç**

MADDE 1 – (1) Bu Yönetmeliğin amacı, tarımsal kaynaklı nitratın suda neden olduğu kirlenmenin tespit edilmesi, azaltılması ve önlenmesine ilişkin usul ve esasları düzenlemektir.

Kapsam

MADDE 2 – (1) Bu Yönetmelik, yer altı ve yer üstü sularında tarımsal kaynaklı kirliliğe neden olan azot ve azot bileşiklerinin belirlenmesi ve kirliliğin önlenmesi ile ilgili teknik ve idari esasları kapsar.

Dayanak

MADDE 3 – (1) Bu Yönetmelik, 3/6/2011 tarihli ve 639 sayılı Gıda, Tarım ve Hayvancılık Bakanlığının Teşkilat ve Görevleri Hakkında Kanun Hükmünde Kararnamenin 2 nci ve 11 inci maddeleri ile 29/6/2011 tarihli ve 645 sayılı Orman ve Su İşleri Bakanlığının Teşkilat ve Görevleri Hakkında Kanun Hükmünde Kararnamenin 2 nci ve 9 uncu maddelerine dayanılarak hazırlanmıştır.

Tanımlar

MADDE 4 – (1) Bu Yönetmelikte geçen;

a) Araziye uygulama: Gübrelerin arazinin yüzeyine uygulanması, içine enjekte edilmesi, arazi yüzeyinin altına verilmesi veya arazinin yüzey katmanlarıyla karıştırılmasını,

b) Azot bileşiği: Gaz fazındaki moleküler azotun dışında, azot içeren herhangi bir maddeyi,

c) Bakanlık: Gıda, Tarım ve Hayvancılık Bakanlığını,

ç) Çiftlik hayvanları: Et, süt, yumurta da dâhil olmak üzere gıda, deri, kürk, yün, tüy veya diğer ürünlerin temini için veya işgücü amacıyla insanlar tarafından yetiştirilen ve beslenen hayvanları,

d) Gübre: Bitkisel üretimde verimi ve kaliteyi artırmak amacıyla tarımsal alana uygulanan azot ya da azot bileşikleri içeren organik ya da inorganik maddeyi,

e) Hayvansal gübre: Çiftlik hayvanlarından kaynaklanan dışkılar ya da dışkı ile altlığın karışımını,

f) İyi tarım uygulamaları kodu: Suların tarımsal faaliyetlerden kaynaklanan kirliliğe karşı korunması amacıyla çiftçiler tarafından alınması gereken tedbirleri,

g) Kapalı dönemler: Gübrenin toprağa uygulanmasının yasak olduğu dönemleri,

ğ) Kimyasal gübre: Bir endüstriyel işleme üretilen herhangi bir gübreyi,

h) Kirlenme: Tarımsal kaynaklı azot bileşiklerinin insan sağlığına, canlı kaynaklara, su ürünlerine, su ekosistemlerine ve suyun diğer meşru kullanımına zarar verecek şekilde, doğrudan veya dolaylı olarak suya boşaltımını veya karışmasını,

ı) Nitrate hassas bölge: Tarımsal kaynaklı kirlilikten dolayı ötrofik olduğu belirlenen veya gerekli tedbirler alınmazsa yakın gelecekte ötrofik hale gelebilecek tabii tatlı su göllerini, diğer tatlı su kaynaklarını, haliçler ve kıyı sularını etkileyen bölgeleri,

i) Ötrofikasyon: Suların besin maddelerince özellikle azot ve/veya fosfor bileşiklerince; alg ve daha yüksek yapılı bitkilerin üremesini hızlandıracak, böylece sudaki canlıların dengesini bozacak ve su kalitesinde istenmeyen bozulmalara yol açacak şekilde zenginleşmesini,

j) Su numune alma istasyonu: Tarımsal faaliyetlerden kaynaklanan kirliliğin tespiti amacıyla yer üstü ve yer altı sularında koordinatları belli numune alma noktalarını,

k) Tarımsal işletme: Üretim faktörlerini kullanarak; bitkisel ve/veya hayvansal ve/veya su ürünlerinin üretimi için tarımsal faaliyet yapan veya söz konusu tarımsal faaliyete ilave olarak işleme, depolama, muhafaza ve pazarlamaya yönelik faaliyetlerde bulunan işletmeyi,

l) Tatlı su: Doğal olarak ortaya çıkan, tuz konsantrasyonu düşük, genellikle içme suyu olarak kullanılmaya ve arıtmaya uygun kabul edilen suları,

m) Yer altı suyu: Yer altında doygunluk kuşağında bulunan ve toprak ya da toprak altıyla doğrudan temas halinde olan bütün suları,

n) Yer üstü suyu: Yer yüzeyinde bulunan denizler, akarsular ile göl, gölet, baraj, lagün gibi doğal ve yapay su alanlarını, ifade eder.

Kirliliğin tespiti

MADDE 5 – (1) Gıda, Tarım ve Hayvancılık Bakanlığı ile Orman ve Su İşleri Bakanlığı tarafından suyun ve toprağın fiziksel ve çevresel özellikleri ile azot bileşiklerinin su ve topraktaki miktarları dikkate alınarak;

a) 50 mg/l den fazla nitrat içeren ve 8 inci maddeye göre önlem alınmadığı takdirde belirlenen sınır değerinde nitrat içerebilecek olan tüm yer üstü ve yer altı sular,

b) Doğal tatlı su gölleri, diğer tatlı su kaynakları, haliçler, kıyı suları ve deniz sularının ötrofik olup olmadığı ya da 8 inci maddeye göre önlem alınmazsa yakın gelecekte ötrofik hale gelip gelmeyeceği,

tespit edilir.

Nitrata hassas bölgelerin belirlenmesi

MADDE 6 – (1) Nitrata hassas bölgeler, bu Yönetmeliğin yayımlandığı tarihten itibaren iki yıllık dönem içinde Bakanlık ile Orman ve Su İşleri Bakanlığı tarafından müştereken belirlenir ve yayımlanacak bir tebliğ ile ilan edilir. Belirlenen bölgeler en az her dört yılda bir olmak üzere gözden geçirilir, ihtiyaç duyulması halinde revize edilir ya da ilave yapılır.

(2) Nitrata Hassas Bölgeler belirlenirken 5 inci maddedeki hususlar dikkate alınır.

İyi tarım uygulamaları kodu

MADDE 7 – (1) Suların tarımsal faaliyetlerden kaynaklanan kirliliğe karşı korunmasına yönelik çiftçiler tarafından alınması gereken tedbirleri içeren iyi tarım uygulamaları kodu, bu Yönetmeliğin yayımlandığı tarihten itibaren iki yıllık dönem içinde Bakanlık tarafından yayımlanacak tebliğ ile ilan edilir.

(2) İyi tarım uygulamaları kodu;

a) Gübrelerin toprağa uygulanmasının uygun olmadığı kapalı dönemlerin belirlenmesini,

b) Gübrelerin eğimli arazilere uygulama yöntem ve koşullarını,

c) Gübrenin suyla doymuş, sele maruz kalmış, donmuş veya karla kaplı toprağa uygulama koşullarını,

ç) Su kaynaklarına yakın topraklara gübre uygulama koşullarını,

d) Depolanmış hayvan gübresi ve silaj gibi bitki materyallerinden kaynaklanan sızıntı sularının, yüzey akışı ve yer altına sızma şeklinde sularda meydana getirebileceği kirliliği önlemeyi amaçlayan depolama ünitelerinin inşaat niteliklerinin ve kapasitesinin belirlenmesini,

e) Kimyasal ve hayvansal gübrelerin doğru uygulama miktarlarının belirlenerek, toprağa homojen bir şekilde dağılımının sağlanması, böylece topraktan yıkanarak suya karışacak miktarların kabul edilebilir düzeyde kalmasını sağlayacak uygulama yöntemlerinin belirlenmesini,

f) Ekim nöbeti sistemi ile çok yıllık ve tek yıllık bitkilere ayrılan alanların oranlarını dikkate alacak şekilde tarımsal alanların yönetimini,

g) Yağışlı dönemlerde nitrata topraktan yıkanarak su kirliliğine neden olmasını engelleyecek şekilde toprak yüzeyinde minimum miktardaki bitki örtüsünün bulundurulmasını,

ğ) Gübreleme planlarının tarımsal işletme düzeyinde yapılarak kullanılan gübrelerin kaydının tutulmasını,

h) Sulama sistemlerinin bulunduğu bölgelerde, yüzey akışlarından ve suyun bitki kök sisteminin altına inmesinden meydana gelen su kirliliğinin önlenmesini, kapsar.

(3) Çiftçiler için iyi tarım uygulamaları kodunun uygulanmasının teşvik edilmesi amacıyla bir program dahilinde Bakanlıkça eğitim ve bilgilendirme faaliyetleri yürütülür.

Eylem planları hazırlama esasları

MADDE 8 – (1) 6 ncı maddeye göre belirlenen nitrata hassas bölgelerde, 1 inci maddede belirlenen amaçların gerçekleştirilmesi maksadıyla, Bakanlık tarafından her hassas bölgeye özgü eylem planları hazırlanır.

(2) Eylem planlarının hazırlanmasında özellikle tarımsal faaliyetlerden kaynaklanan azot yükleriyle ilgili mevcut bilimsel ve teknik veriler ile bölgedeki çevresel şartlar dikkate alınır.

(3) Eylem planları çerçevesinde başlangıçta alınan önlemlerin, izleme programları neticesinde yeterli olmayacağını ortaya çıkması halinde, eylem planlarının uygulanmasında kazanılan deneyimler ışığında gerekli görülen ilave önlemler alınır.

(4) Eylem planları, en az dört yılda bir gözden geçirilir ve ilave önlemler de dahil olmak üzere gerekli ise revize edilir.

Eylem planları

MADDE 9 – (1) Eylem planları;

a) Gübrelerin toprağa uygulanmasının uygun olmadığı kapalı dönemleri,

b) Hayvansal gübre depolama ünitelerinin inşa nitelikleri,

c) Hayvansal gübre depolama ünitelerinin kapasitesinin;

1) Nitrata hassas bölgelerde gübrelerin toprağa uygulanmasının uygun olmadığı en uzun dönem süresince depolama için gerekli olan miktarlardan daha fazla olacak şekilde belirlenmesi,

2) Depolama kapasitesini aşan miktarlardaki hayvan gübresinin çevreye zarar veremeyecek usuller ile elden çıkarılacağına yetkili kuruluşlara kanıtlanabilmesi istisnai durumu,

ç) Toprağa uygulanacak gübre miktarının; iyi tarım uygulamaları koduna uygun şekilde nitrata hassas bölgenin toprak şartları, toprak tipi, eğimi, iklim şartları, yağış miktarı ve sulama, arazi kullanımı, mevcut tarımsal uygulamalar, bitki rotasyon sistemleri ile bitkilerin öngörülebilir azot gereksinimleri ve topraktan ve gübrelemeden bitkilere gelen azot miktarı arasındaki dengeyi gözetilecek şekilde sınırlandırılması,

d) Bitkilere topraktan ve gübrelerden geçen azot miktarının; bitkilerin azot kullanmaya başladığı dönemde toprakta mevcut olan azot miktarı, topraktaki organik azot rezervlerinin mineralizasyonu yoluyla sağlanan azot miktarı ve gübrelerden gelen azot miktarı göz önünde bulundurularak belirlenmesi,

e) Nitrata hassas bölgelerde toprağa hayvansal gübre ile verilebilecek saf azot miktarının;

1) Bölge, toprak ve iklim özellikleri ile bitki ihtiyacı dikkate alınarak hektar başına yılda en fazla 170 kg olarak uygulanması,

2) Ancak ilk dört yıllık eylem planları esnasında ve sonrasında; uzun yetiştirme dönemleri, yüksek azot alan ürünler ve yüksek denitrifikasyon kapasitesine sahip topraklar gibi koşulların olduğu istisnai durumlarda farklı azot miktarlarının belirlenebilmesi,

hususlarını kapsar.

İzleme programları

MADDE 10 – (1) 9 uncu maddeye göre hazırlanan eylem planlarının uygulama etkinliğini değerlendirmek amacıyla Bakanlık tarafından izleme programları oluşturulur. İzleme programı eylem planlarında yer alan tüm faaliyetleri kapsayacak şekilde planlanır.

(2) Yer üstü ve yer altı sularında tarımsal faaliyetlerden kaynaklanan nitrat konsantrasyonu Bakanlıkça izlenir. İzleme, Ulusal İzleme Ağı çerçevesinde yapılır. Ancak ihtiyaç doğrultusunda Bakanlık yeni izleme noktaları belirler.

(3) Sularda tarımsal faaliyetlerden kaynaklanan nitrat konsantrasyonunun izlenmesinde aşağıdaki hususlara uyulur:

a) Yer üstü suyu örnek alma istasyonlarında ayda bir kez, sel dönemlerinde ise daha sık örnekleme yapılır.

b) Yer altı su kütlelerini temsil eden örnek alma istasyonlarında yılda dört kez örnekleme yapılır.

c) Nitrat konsantrasyonu 25 mg/l'nin altında bulunan ve nitrat içeriğini artırması olası herhangi bir yeni faktörün görülmemesi durumunda her sekiz yılda bir izleme programı tekrarlanır. Bunun dışında kalan durumlarda izleme programı her dört yılda bir tekrarlanır.

ç) Tatlı suların, haliç ve kıyı sularının ötrofikasyon düzeyi her dört yılda bir gözden geçirilir.

Referans ölçüm metotları

MADDE 11 – (1) Bu Yönetmelik kapsamında yapılan analizlerde aşağıdaki mevzuatlarda yer alan ölçüm metotları kullanılır.

a) Kimyasal gübreler için 29/3/2014 tarihli 28956 sayılı Resmî Gazete'de yayımlanan Gübrelerin Piyasa Gözetimi ve Denetimi Yönetmeliğinin ekinde tanımlanan metotlar kullanılır.

b) Yer üstü ve yer altı sularında fiziko-kimyasal ve kimyasal parametreler için 11/2/2014 tarihli ve 28910 sayılı Resmî Gazete'de yayımlanan Yüzeysel Sular ve Yeraltı Sularının İzlenmesine Dair Yönetmelikte tanımlanan metotlar kullanılır.

c) Çiftlik hayvanı gübreleri için 29/3/2014 tarihli ve 28956 sayılı Resmî Gazete'de yayımlanan Tarımda Kullanılan Organik, Organomineral Gübreler ve Toprak Düzenleyiciler ile Mikrobiyal, Enzim İçerikli ve Organik Kaynaklı Diğer Ürünlerin Üretimi, İthalatı, İhracatı ve Piyasaya Arzına Dair Yönetmelikte tanımlanan metotlar kullanılır.

ç) Toprak analizleri için yürürlükteki mevzuatta tanımlanan metotlar kullanılır.

Yürürlükten kaldırılan yönetmelik

MADDE 12 – (1) 18/2/2004 tarihli ve 25377 sayılı Resmî Gazete'de yayımlanan Tarımsal Kaynaklı Nitrat Kirliliğine Karşı Suların Korunması Yönetmeliği yürürlükten kaldırılmıştır.

Yürürlük

MADDE 13 – (1) Bu Yönetmelik yayımı tarihinde yürürlüğe girer.

Yürütme

MADDE 14 – (1) Bu Yönetmelik hükümlerini Gıda, Tarım ve Hayvancılık Bakanı ile Orman ve Su İşleri Bakanı birlikte yürütür.

TEBLİĞLER**Çalışma ve Sosyal Güvenlik Bakanlığında:****İŞKOLU TESPİT KARARI****Karar No** : 2016/33**İşyeri** : Mata Ahşap ve Otomotiv San. Tic. A.Ş.

İstanbul Endüstri ve Ticaret Serbest Bölgesi Aydınli SB Mah.

Orjin Cad. No:6 Tuzla/İSTANBUL

SGK Sicil No : 1080641.034, 1171476.034**Tespiti İsteyen** : İşveren**İnceleme** : Mata Ahşap ve Otomotiv San. Tic. A.Ş.' de Bakanlığımızca yapılan

incelemede; İstanbul Endüstri ve Ticaret Serbest Bölgesi Aydınli Sb. Mah. Atatürk Cad. No:15 Tuzla/İSTANBUL adresindeki 1171476.034 SGK sicil numaralı işyerinde motorlu taşıtların ahşap ve karbon fiberden dekoratif ön ve yan panelleri üretiminin yapıldığı, yapılan bu işlerin ağırlıklı olarak ahşap temelli ürünlerden oluştuğu; İstanbul Endüstri ve Ticaret Serbest Bölgesi Aydınli SB Mah. Orjin Cad. No:6 Tuzla/İSTANBUL adresindeki 1080641.034 SGK sicil numaralı işyerinde ise genel müdürlük, muhasebe, planlama, gümrük, satın alma, insan kaynakları ve benzeri bölümlerin olduğu, işverenin idari işlerinin yürütüldüğü ve bu işyerinde yürütülen işlerin asıl işe yardımcı işler olması nedeniyle yapılan işlerin İşkolları Yönetmeliğinin 06 sıra numaralı “Ağaç ve kağıt” işkolunda yer aldığı tespit edilmiştir.

Karar: Mata Ahşap ve Otomotiv San. Tic. A.Ş. işyerinde yürütülen işlerin niteliği itibariyle İşkolları Yönetmeliğinin 06 sıra numaralı “Ağaç ve kağıt” işkoluna girdiğine ve yapılan bu tespitin Resmî Gazete’de yayımlanmasına 6356 sayılı Sendikalar ve Toplu İş Sözleşmesi Kanununun 5 inci maddesi gereğince karar verilmiştir.

**Çalışma ve Sosyal Güvenlik Bakanlığında:****İŞKOLU TESPİT KARARI****Karar No** : 2016/34**İşyeri** : Kocaeli Büyükşehir Belediyesi Sağlık ve Sosyal

Hizmetler Daire Başkanlığı

Ömerağa Mah. Latif Bey Sok. No:6 İzmit KOCAELİ

SGK Sicil No : 0001227.041**Tespiti İsteyen** : Hizmet-İş Sendikası**İnceleme** : Kocaeli Büyükşehir Belediyesi Sağlık ve Sosyal Hizmetler Daire

Başkanlığı ve bağlı şube müdürlüklerinde Bakanlığımızca yapılan incelemede; Büyükşehir Belediyelerinin kurulmuş oldukları ilde gereken pek çok alt yapı ve üst yapı yatırımlarının ya-

pılması ayrıca hizmetlerin görülmesi görev ve sorumlulukları bağlamında belediyecilik faaliyetlerinin bir bütün olarak ele alınıp değerlendirildiğinde yapılan asıl iş ve yardımcı işlerin belediye hizmetleri olarak tanımlanan faaliyet olduğu, bu nedenle yapılan işlerin İşkolları Yönetmeliğinin 20 sıra numaralı “Genel işler” işkolunda yer aldığı tespit edilmiştir.

Karar: Kocaeli Büyükşehir Belediyesi Sağlık ve Sosyal Hizmetler Daire Başkanlığında yürütülen işlerin niteliği itibarıyla İşkolları Yönetmeliğinin 20 sıra numaralı “Genel işler” işkoluna girdiğine ve yapılan bu tespitin Resmî Gazete’de yayımlanmasına 6356 sayılı Sendikalar ve Toplu İş Sözleşmesi Kanununun 5 inci maddesi gereğince karar verilmiştir.

KURUL KARARLARI

Bankacılık Düzenleme ve Denetleme Kurumundan:

BANKACILIK DÜZENLEME VE DENETLEME KURULU KARARI

Karar Sayısı: 6935

Karar Tarihi: 14/07/2016

Kurul Başkanlığının 13.07.2016 tarihli gündem yazısı ekinde gönderilen 13.07.2016 tarih ve 43890421-110.01[128-20]-E.17556 sayılı yazı ve eklerinin incelenmesi sonucunda;

- Kurulun 18.02.2016 tarih ve 6742 sayılı Kararı ile kuruluşuna izin verilen Yunus Varlık Yönetim A.Ş.’ye 5411 sayılı Bankacılık Kanununun 143 üncü maddesi ve Varlık Yönetim Şirketlerinin Kuruluş ve Faaliyet Esasları Hakkında Yönetmeliğin 6 ncı maddesinin (4) ve (6) numaralı fıkraları çerçevesinde faaliyet izni verilmesine

- Anılan Yönetmeliğin 6 ncı maddesinin (6) numaralı fıkrası uyarınca işbu Kararın Resmî Gazete’de yayımlanmasına karar verilmiştir.

Bankacılık Düzenleme ve Denetleme Kurumundan:

BANKACILIK DÜZENLEME VE DENETLEME KURULU KARARI

Karar Sayısı: 6947

Karar Tarihi: 22/07/2016

Kurul Başkanlığının 21.07.2016 tarihli gündem yazısı ekinde gönderilen 21.07.2016 tarih ve 20008792-101.02.01[96]-E.18293 sayılı yazı ve eklerinin incelenmesi sonucunda;

- Tasarruf Mevduatı Sigorta Fonunun 21.07.2016 tarih ve 9029 sayılı yazısında yer alan talebi üzerine, 5411 sayılı Bankacılık Kanununun 107 ncı maddesinin son fıkrası hükmü çerçevesinde Asya Katılım Bankası A.Ş.’nin faaliyet izninin kaldırılmasına,

- Anılan Kanunun 106 ncı maddesi kapsamında işbu Kararın Resmî Gazete’de yayımlanmasına karar verilmiştir.

YARGI BÖLÜMÜ**YARGITAY KARARLARI**Yargıtay 11. Hukuk Dairesinden:**ESAS NO** : 2016/1285**KARAR NO** : 2016/5852**Y A R G I T A Y İ L A M I**

MAHKEMESİ : ERCİŞ 1. ASLİYE HUKUK MAHKEMESİ
TARİHİ : 10/03/2015
NUMARASI : 2014/885-2015/137
DAVACI : İBRAHİM SARARMAZ
DAVALI : ZİRAAT BANKASI ERÇİŞ ŞUBESİ

Taraflar arasında görülen davada Erciş 1. Asliye Hukuk Mahkemesi'nce verilen 10/03/2015 tarih ve 2014/885-2015/137 sayılı kararın Yargıtayca incelenmesi Yargıtay Cumhuriyet Başsavcılığı tarafından istenmiş olmakla, dosya içerisindeki dilekçe, layihalar, duruşma tutanakları ve tüm belgeler okunup, incelendikten sonra işin gereği görüldüğü, düşünüldü:

Davacı vekili, taraflar arasında belirsiz tarihli genel kredi sözleşmesi akdedildiğini, davalı tarafından sözleşme kapsamında dosya masrafı (ekspertiz), komisyon, BSMV adı altında haksız kesintiler yapıldığını, fahiş oranda temerrüt faizi uygulandığını, sözleşmenin genel işlem koşulları içerdiğini ileri sürerek, genel işlem şartı mahiyetindeki sözleşme hükümlerinin yazılmamış sayılmasına, haksız ücretlerin tespiti ile, belirsiz olan dava değerinin yıllık 500 TL'lik kısmının, ödemelerin bankaya yatırıldığı tarihten itibaren, mevduata uygulanacak en yüksek faizi ile tahsiline karar verilmesini istemiştir.

Davalı vekili, davacıya sözleşme hakkında detaylı bilgi verildiğini, davacının hiçbir etki altında kalmadan sözleşmeyi onayladığını, yapılan uygulamanın doğru olduğunu, davacının iddialarının hukuka ve sözleşmeye aykırı olduğunu ileri sürerek, davanın reddine karar verilmesini istemiştir.

Mahkemece, iddia, savunma ve tüm dosya kapsamına göre, taraflar arasındaki uyuşmazlığın ticari kredi sözleşmesinden kaynaklandığı, kredi sözleşmesindeki davacı menfaatine aykırı hükümlerin genel işlem koşulu mahiyetinde olduğu, bu sebeple yazılmamış sayılacağı, haksız alınan masrafların iadesi gerektiği gerekçesiyle, davanın kısmen kabulü ile 420 TL alacağın dava tarihinden itibaren avans faizi ile tahsiline karar verilmiş, miktar itibariyle kesin olan karar aleyhine, Adalet Bakanlığı'nın yazısı üzerine Yargıtay Cumhuriyet Başsavcılığı tarafından, kanun yararına bozma talebinde bulunulmuştur.

Dava, genel kredi sözleşmesinden kaynaklanan haksız olduğu iddia edilen kesintilerin istirdadı istemine ilişkin olup, mahkemece yazılı şekilde davanın kısmen kabulüne karar verilmiştir. Ancak, taraflar arasındaki kredi sözleşmesinde komisyon, ekspertiz, inceleme, muhafaza ve denetim ücreti vb. masraf alınacağına dair hüküm bulunmakta ise de, miktarları konusunda açıklık bulunmamaktadır.

Bu durum karşısında mahkemece, diğer bankalardan aynı nitelikteki krediler için aldıkları masrafların sorulması, bu oranlara göre makul oranın tespit edilmesi ve ardından da bilirkişi incelemesi yaptırılıp, davalı bankanın davacıdan aldığı ücretlerin tespiti ile, davalı Banka'nın tahsil ettiği ücretlerin fahiş olup olmadığının belirlenmesi ve sonucuna göre bir karar verilmesi gerekirken, eksik incelemeye dayalı olarak yazılı şekilde hüküm kurulması doğru görülmemiş, yerel mahkeme kararının kanun yararına bozulmasına karar vermek gerekmiştir.

SONUÇ: Yukarıda açıklanan nedenlerle Yargıtay Cumhuriyet Başsavcılığı'nın HUMK'nın 427/6. maddesine dayalı kanun yararına bozma isteğinin kabulü ile yerel mahkeme hükmünün sonuca etkili olmamak üzere BOZULMASINA, karardan bir örneğin Yargıtay Cumhuriyet Başsavcılığı'na gönderilmesine, harç ve masraf tahmiline yer olmadığına, 27.05.2016 tarihinde oybirliğiyle karar verildi.

Yargıtay 18. Hukuk Dairesinden:**ESAS NO** : 2015/12190**KARAR NO** : 2016/9123

2015/187672

YARGITAY İLAMI

Davacılar Ramazan Yiğit vd. ile davalı Nüfus Müdürlüğü arasındaki davada **Kozaklı Asliye Hukuk Mahkemesince** verilen ve Yargıtay'ca incelenmeksizin kesinleşmiş bulunan 10.04.2014 günlü ve 2014/50-77 sayılı kararın yürürlükteki hukuka aykırı olduğu savıyla Yargıtay Cumhuriyet Başsavcılığının 03.07.2015 gün ve Hukuk-2015/187672 sayılı yazısıyla kanun yararına temyiz edilerek bozulması istenilmiş olmakla, dosyadaki tüm kağıtlar okunup gereği düşünüldü:

YARGITAY KARARI

Davacılar vekili tarafından davalı Birecik Nüfus Müdürlüğü aleyhine açılan davada, davacıların velayeti altında bulunan küçük Emine Yiğit'in 05.08.1997 olan doğum tarihinin alınacak sağlık kurulu raporu doğrultusunda düzeltilmesinin talep edildiği, mahkemece davanın kabulüne karar verildiği ve hükmün temyiz edilmeksizin kesinleştiği anlaşılmıştır.

5490 sayılı Nüfus Hizmetleri Kanununun 36/1-a maddesinde, "Nüfus kayıtlarına ilişkin düzeltme davaları, düzeltmeyi isteyen şahıslar ile ilgili resmî dairesinin göstereceği lüzum üzerine Cumhuriyet savcıları tarafından yerleşim yeri adresinin bulunduğu yerdeki görevli asliye hukuk mahkemesinde açılır. Kayıt düzeltme davaları nüfus müdürü veya görevlendireceği nüfus memuru huzuru ile görülür ve karara bağlanır." hükmü yer almaktadır.

4721 sayılı Türk Medeni Kanununun 21. maddesine göre velayet altında bulunan çocuğun yerleşim yeri ana ve babasının yerleşim yeri olup, dosya içerisindeki bilgi ve belgelerden de davacıların yerleşim yeri adresinin Birecik/Şanlıurfa olduğu, nitekim davanın Birecik Nüfus Müdürlüğü aleyhinde açıldığı görülmüştür.

Söz konusu dava Nüfus Müdürlüğü temsilcisi olmadan görülüp karara bağlandığı gibi, mahkemece yetki hususu gözardı edilerek işin esasına girilip yazılı şekilde hüküm kurulması usul ve yasaya aykırı bulunmuştur.

Bu itibarla yukarıda açıklanan nedenlerle Yargıtay Cumhuriyet Başsavcılığının temyiz itirazlarının kabulü ile hükmün HUMK'nun 427. maddesi gereğince sonuca etkili olmamak kaydıyla kanun yararına **BOZULMASINA** ve gereği yapılmak üzere kararın bir örneği ile dosyanın Yargıtay Cumhuriyet Başsavcılığına gönderilmesine, 07.06.2016 gününde oybirliğiyle karar verildi.

İLÂN BÖLÜMÜ

(İlanlarla ilgili müracaatlar Başbakanlık Basımevi Döner Sermaye İşletmesi Müdürlüğüne yapılır.)

ARTIRMA, EKSİLTME VE İHALE İLÂNLARI

2 KALEM AROMA SATIN ALINACAKTIR

Çay İşletmeleri Genel Müdürlüğünden:

RİZE

1 - Teşekkülümüz 100. Yıl Çay Paketleme Fabrikası'nın ihtiyacı, 2 Kalem Aroma Satınalma ve İhale Yönetmeliğimizin 9 uncu maddesi kapsamında Açık İhale Usulü ile satın alınacaktır.

2 - Bu işe ait şartnameler, aşağıdaki adresten 100,00 TL ihale doküman bedeli ÇAYKUR Genel Müdürlüğü Merkez Muhasebe Müdürlüğü veya TC Ziraat Bankası İBAN: TR03 0001 0024 7629 3289 8761 83 ile T. Vakıflar Bankası İBAN: TR55 0001 5001 5800 7290 0377 35 nolu hesaplardan birine yatırılarak temin edilebilir.

a) Çay İşletmeleri Genel Müdürlüğü Satınalma Dairesi Başkanlığı /RİZE

3 - İhaleye katılmak isteyen isteklilerin idari ve teknik şartname esasları dâhilinde hazırlayacakları teklif mektuplarını en geç 01.08.2016 günü saat 14.00'e kadar Çay İşletmeleri Genel Müdürlüğü, Haberleşme ve Arşiv Müdürlüğü, Evrak Kayıt Bürosu - Rize adresinde bulunacak şekilde elden vermeleri veya posta ile göndermeleri gerekmektedir. Teklif mektupları aynı gün saat 14.00'de açılacaktır.

4 - Postada meydana gelen gecikmeler ile telgraf ve faksla yapılacak müracaatlar kabul edilmez.

5 - İhale alternatif tekliflere kapalıdır.

6 - Verilen tekliflerdeki fiyat geçerlilik süresi (opsiyon) ihale tarihinden sonra en az 40 gün olmalıdır.

7 - Teklif edilen bedelin KDV hariç en az %3'ü oranında geçici teminat, yapılacak sözleşme bedelinin KDV hariç % 6'sı oranında kesin teminat alınır.

8 - İhale Çay İşletmeleri Genel Müdürlüğü Satınalma Dairesi Başkanlığında yapılacaktır.

9 - İhale kısmi teklife açıktır.

10 - Teşekkülümüz bu ihalede, 4734 sayılı Kamu İhale Kanununa tabi olmayıp, Satınalma ve İhale Yönetmeliğimiz hükümlerince ihaleyi tamamen veya kısmen yapıp yapmamakta serbesttir.

6758/1-1

TAŞINMAZ SATIŞ YÖNTEMİ İLE ÖZELLEŞTİRİLECEKTİR

Başbakanlık Özelleştirme İdaresi Başkanlığından:

T.C. Başbakanlık Özelleştirme İdaresi Başkanlığı (İdare) tarafından 4046 sayılı Kanun hükümleri çerçevesinde, Sümer Holding A.Ş.'ye ait tablodaki taşınmaz "satış" yöntemi ile özelleştirilecektir.

SATIŞA KONU TAŞINMAZ:

Ankara ili, Çankaya ilçesi, Kızılay Mahallesi, Atatürk Bulvarı No: 70 Kızılay/Ankara adresindeki binada yer alan, tapunun 1162 Ada, 40 parselde kayıtlı, 467 m² yüzölçümlü arsa üzerinde bulunan 820/4000 arsa paylı depolu mağaza nitelikli, zemin kat 1 bağımsız bölüm no.lu bodrum + düşük zemin kat + zemin kat + 1. asma kat + 2. asma kattan oluşan, Sümer Holding A.Ş.'nin 07.04.2016 tarih ve 978 sayılı yazısı eki Çankaya Belediye Başkanlığınca onaylı metrekare (m²) cetvelinde toplam inşaat alanı 488,5 m² olan ve Çankaya Belediye Başkanlığı İmar ve Şehircilik Müdürlüğünün 29.01.2016 tarih ve 3325 sayılı yazısı eki 5726/A sayılı İmar Durum Belgesi gereğince "Merkezi İş Alanı-Ticaret Bölgesi" olarak planlı taşınmaz.

| GEÇİCİ TEMİNAT TUTARI (TL) | TANITIM DOKÜMANI VE İHALE ŞARTNAMESİ BEDELİ (TL) | SON TEKLİF VERME TARİH VE SAATİ |
|----------------------------|--|---------------------------------|
| 1.500.000 | 2.500 | 01/9/2016 17:00 |

1 - İhale, kapalı zarf içerisinde teklif almak ve görüşmeler yapmak suretiyle “Pazarlık usulü” ile gerçekleştirilecektir. İhale Komisyonunca gerekli görüldüğü takdirde ihale, pazarlık görüşmesine devam edilen teklif sahiplerinin katılımıyla “Açık Artırma” suretiyle sonuçlandırılabilir.

2 - İhaleye katılabilmek için söz konusu taşınmaz için İhale Dokümanı alınması ve tekliflerin İdarenin; Ziya Gökalp Caddesi No: 80 Kurtuluş / ANKARA adresine son teklif verme günü saat 17:00’ye kadar elden teslim edilmesi zorunludur. İhale Şartnamesi ve Tanıtım Dokümanı için alınan bedel her ne surette olursa olsun iade edilmez.

3 - İhaleye gerçek ve tüzel kişiler ile Ortak Girişim Grupları katılabilir. Özel yatırım fonları ise Ortak Girişim Grubunda üye olarak yer alabilirler

4 - İhale Dokümanı bedeli İdare’nin;

- T. Halk Bankası A.Ş. Kurumsal Şubesi/ANKARA nezdinde bulunan TR250001200945200083000006 numaralı Özelleştirme Fonu Vadesiz Satış ve Temettü Gelirleri Türk Lirası,

- T.C. Ziraat Bankası A.Ş. Ankara Kamu Kurumsal Şubesi/ANKARA nezdinde bulunan TR400001001745387756615738 numaralı Özelleştirme Fonu Vadesiz Türk Lirası,

- T. Vakıflar Bankası T.A.O. Merkez Şubesi/ANKARA nezdinde bulunan TR220001500158007287550667 numaralı Özelleştirme Fonu Vadesiz Türk Lirası

hesaplarından birine yatırılacaktır. Dekontta, katılımcının ismi (Ortak Girişim Grubu (OGG) olması halinde OGG’nin veya üyelerinden birinin adına düzenlenmiş olması yeterlidir) ile hangi ihaleye ilişkin doküman alınacağı belirtilecektir.

5 - Teklifler Türk Lirası olarak verilecek olup ihale bedeli peşin ödenecektir.

6 - Özelleştirme ihaleleri, 2886 sayılı Devlet İhale Kanununa tabi olmayıp, İdare ihaleyi yapıp yapmamakta, dilediğine yapmakta serbesttir. İdare son teklif verme tarihini belirli bir tarihe kadar veya bilahare belirlenecek bir tarihe kadar uzatabilir. Bu husus son teklif verme süresinin sona ermesinden önce duyurulacaktır.

7 - İhale konusu taşınmazın yabancı uyruklu gerçek kişiler ile yabancı ülkelerde kendi ülkelerinin kanunlarına göre kurulan tüzel kişiliğe sahip şirketler ve Türkiye’de kurulan yabancı sermayeli şirketlere satışı, yürürlükteki Doğrudan Yabancı Yatırımlar Kanunu, Tapu Kanunu ile ilgili diğer mevzuat hükümlerine tabidir. Bu kişiler, taşınmaz edinmelerinin mümkün olup olmadığını önceden araştırmakla ve ihaleyi kazanmaları halinde en kısa sürede gerekli işlemleri yapmakla yükümlüdürler.

8 - Özelleştirme işlemleri; her türlü resim, vergi, harç ve KDV’den muaftır.

Ziya Gökalp Cad. No: 80 Kurtuluş Çankaya 06600 ANKARA

Tel : 312 585 80 00

312 585 84 57

312 585 84 71

Faks : 312 585 83 54

www.oib.gov.tr

6860/1-1

HİZMET ALIM İŞİ İHALE EDİLECEKTİR

ETİ Maden İşletmeleri Genel Müdürlüğü Bigadiç Bor İşletme Müdürlüğünden:

Eti Maden İşletmeleri Genel Müdürlüğü Bigadiç Bor İşletme Müdürlüğü Kestelek Açık İşletme ve Konsantratör Birimi şlam barajlarının güçlendirilmesi işinde 1.850 saat çalıştırılmak üzere en az 4 adet 6x4 damperli kamyon kiralama hizmet alımı işi Şartnameler ile sözleşme esasları dahilinde Açık ihale usulü ile ihale edilecektir.

İhale Kayıt No : 2016/273849

1 - İdarenin:

A) Adresi : Eti Maden İşletmeleri Genel Müdürlüğü Bigadiç Bor İşletme Müdürlüğü Yeniköy Yolu 12. Km. Bigadiç / BALIKESİR

B) Telefon ve Fax Numarası : 0 266 - 633 72 21- 22 / 633 72 23

C) Elektronik Posta Adresi(Varsa) :

2 - İhale Konusu Hizmetin Niteliği,

Türü ve Miktarı : Eti Maden İşletmeleri Genel Müdürlüğü Bigadiç Bor İşletme Müdürlüğü Kestelek Açık İşletme ve Konsantratör Birimi şlam barajlarının güçlendirilmesi işinde 1.850 saat çalıştırılmak üzere en az 4 adet 6x4 damperli kamyon kiralama hizmet alımı işi.

3 - İhalenin

A) Yapılacağı Yer : Eti Maden İşletmeleri Genel Müdürlüğü Bigadiç Bor İşletme Müdürlüğü Toplantı Salonu Bigadiç/ BALIKESİR

B) Tarih ve Saati : 03/08/2016 Çarşamba Günü Saat: 14:00

4 - İhaleye Katılabilme Şartları ve İstenilen Belgeler ile yeterlilik değerlendirmesinde uygulanacak kriterler:

4.1.1. Şekli ve içeriği şartname ekinde yer alan teklif mektubunu,

4.1.2. Mevzuatı gereği kayıtlı olduğu ticaret ve/veya sanayi odası veya ilgili meslek odası belgesini;

a) Gerçek kişi olması halinde, kayıtlı olduğu ticaret ve/veya sanayi odasından ya da ilgili meslek odasından, ilk ilan veya ihale tarihinin içinde bulunduğu yılda alınmış, odaya kayıtlı olduğunu gösterir belgeyi,

b) Tüzel kişi olması halinde, ilgili mevzuatı gereği kayıtlı bulunduğu ticaret ve/veya sanayi odasından ilk ilan veya ihale tarihinin içinde bulunduğu yılda alınmış, tüzel kişiliğin odaya kayıtlı olduğunu gösterir belgeyi,

4.1.3. Teklif vermeye yetkili olduğunu gösteren imza beyannamesi veya imza sirküleri;

a) Gerçek kişi olması halinde, noter tasdikli imza beyannamesi,

b) Tüzel kişi olması halinde ilgisine göre, tüzel kişiliğin ortakları, üyeleri veya kurucuları ile tüzel kişiliğin yönetimdeki görevlileri belirten son durumu gösterir Ticaret Sicil Gazetesi, bu bilgilerin tamamının bir Ticaret Sicil Gazetesinin de bulunmaması halinde, bu bilgilerin tümünü göstermek üzere ilgili Ticaret Sicil Gazeteleri veya bu hususları gösteren belgeler ile tüzel kişiliğin noter tasdikli imza sirküleri,

4.1.4. İstekli adına vekaleten iştirak edilirse, istekli adına teklifte bulunacak kimselerin bu konuda yetkili olduklarını gösteren noterde düzenlenmiş vekaletnameleri ile vekaleten iştirak edenin noter tasdikli imza beyannamesi,

4.1.5. Geçici teminatın yatırıldığına dair belgeyi veya banka teminat mektubunu,

4.1.6. İsteklinin ortak girişim olması halinde iş ortaklığı beyannamesini,

4.1.7. Tüzel kişi tarafından iş deneyimini göstermek için sunulan belgenin, tüzel kişiliğin yarısından fazla hissesine sahip ortağına ait olması halinde, ticaret ve sanayi odası/ticaret odası bünyesinde bulunan ticaret sicil memurlukları veya yeminli mali müşavir ya da serbest muhasebeci mali müşavir tarafından ilk ilan tarihinden sonra düzenlenen ve düzenlendiği tarihten geriye doğru son bir yıldır kesintisiz olarak bu şartın korunduğunu gösteren, standart forma uygun belge,

4.1.8. İhale dokümanının satın alındığına dair belgeyi,

4.1.9. İş Deneyim Belgesi,

İstekliler, son beş yıl içinde bedel içeren tek bir sözleşme kapsamında kabul işlemleri tamamlanan ve teklif edilen bedelin %25'inden az olmamak üzere, ihale konusu iş veya benzer işlere ilişkin iş deneyimini gösteren belgeleri sunacaklardır. Diğer hususlar 4734 Sayılı Kamu İhale Kanununun Hizmet Alımı İhaleleri Uygulama Yönetmeliğinde olduğu gibidir.

4.1.10. Benzer iş olarak kabul edilecek işler,

İhale Konusu hizmet veya hizmetin bölümleriyle nitelik ve büyüklük bakımından benzerlik gösteren, aynı veya benzer usullerle gerçekleştirilen teçhizat, ekipman, mali güç ve uzmanlık ile personel ve organizasyon gerekleri bakımından benzer özellik taşıyan her türlü araçla (kamyon, tır veya çekici vb.) karayolunda yük nakliyesi işleri benzer iş olarak kabul edilecektir.

4.2. İhaleye iş ortaklığı olarak teklif verilmesi halinde;

4.2.1. İş ortaklığının her bir ortağı tarafından 4.1.2, ve 4.1.3. maddelerinde yer alan belgelerin ayrı ayrı sunulması zorunludur. İş ortaklığının tüzel kişi ortağı tarafından, iş deneyimini göstermek üzere sunulan belgenin tüzel kişiliğin yarısından fazla hissesine sahip ortağına ait olması halinde, bu ortak 4.1.7. maddesindeki belgeyi de sunmak zorundadır

teklif zarfına koyacaklar ve tekliflerini sunacaklardır.

5 - İhale dokümanı aşağıda belirtilen adreste görülebilir ve bedelsiz olarak alınabilir.

İhale dokümanının görülebileceği ve alınabileceği yerler:

- Eti Maden İşletmeleri Genel Müdürlüğü Bigadiç Bor İşletme Müdürlüğü

Yeniköy yolu üzeri 12. Km. Bigadiç/BALIKESİR Tel: 0 266 - 633 72 21 - 22

6 - Teklifler en geç ihale tarihi olan 03/08/2016 Çarşamba Günü Saat:14:00'e kadar İşletme Müdürlüğümüz İnsan Kaynakları Evrak - Haberleşme ve Arşiv İşlemlerine verilmiş olacaktır.

7 - Bu ihale 4734 sayılı Kamu İhale Kanununun 3. maddesinin (g) bendi gereğince ceza ve ihalelerden yasaklama hükümleri hariç 4734 sayılı Kamu ihale kanununa tabi olmayıp İşletme Müdürlüğümüz ihaleyi yapıp yapmamakta tamamen serbesttir.

TAŞINMAZLAR SATILACAKTIR

Çine Belediye Başkanlığından:

Mülkiyeti Çine Belediyesine ait aşağıda tapu kaydı, niteliği ve diğer özellikleri belirtilen taşınmazlar 03/08/2016 tarihine tesadüf eden Çarşamba günü saat 14:00'de başlayarak 2886 Sayılı Devlet İhale Kanunu'nun 35/a (Kapalı Teklif Usulü) maddesine göre Belediyemiz Hizmet Binası Toplantı Salonunda Belediyemiz Encümenî huzurunda satışı yapılacaktır.

| SIRA | MAHALLE | MEVKİİ | ADA/PARSEL | YÜZÖLÇÜMÜ | NİTELİĞİ | MUHAMMEN BEDEL | GEÇİCİ TEMİNAT | İHALE SAATİ |
|------|----------|-----------|------------|------------|-----------|-----------------|----------------|-------------|
| 1 | Eskiçine | Paşalık | 110 - 1 | 270.025,95 | Tarla | 4.500.000,00 TL | 135.000,00 TL | 14:00 |
| 2 | Bucak | Karakalın | 108/22 | 44.618,26 | Tarla | 650.000,00 TL | 19.500,00 TL | 14:30 |
| 3 | Kasar | Kasamlar | 122/7 | 71.368,67 | Zeytinlik | 350.000,00 TL | 10.500,00 TL | 15:00 |

1 - İhaleye katılacak olanlardan istenecek belgeler;

a) Kanunî İkametgah Belgesi

b) Kimlik Fotokopisi

c) Belediyeye günü geçmiş borcu olmadığına dair belge

d) İhale dosyası ücretinin yatırıldığına dair Makbuz ve Geçici Teminatın yatırıldığına Makbuz, Dekont veya Teminat Mektubu

e) Gerçek veya Tüzel Kişi adına vekaleten ihaleye girecek olanlar Noter Onaylı vekaletname ve imza sirküsü

2 - 2886 Sayılı Devlet İhale Kanunu'nun önce maddesinde belirtilen kişiler ve Çine Belediyesine günü geçmiş borcu olan gerçek veya tüzel kişiler ihaleye katılamazlar.

3 - İhale ve sözleşmeler ile ilgili vergi, resim, harç ile diğer resmî giderler, ihale üzerinde kalan kişilerce ödenir.

4 - İhale şartnamesi Çine Belediyesi Tahsilat Şefliği servisinde mesai saatleri içerisinde görülebilir.

5 - İhaleye girmek isteyen istekçiler 03/08/2016 Çarşamba günü saat 12:00'a kadar Sıra No: 1 olan 750,00 TL, Sıra No: 2 ve 3 olan taşınmazların İhale Dosyası Bedelleri 250,00 TL. karşılığında Tahsilat Şefliği servisinde satın alabilirler.

6 - Posta ile gelen teklifler kabul edilmeyecektir.

7 - İhaleye teklif verecek olan katılımcılar 03/08/2016 Çarşamba günü saat 14:00'a kadar Mali Hizmetler Müdürlüğüne tutanak karşılığında teslim etmek zorundadır.

8 - İhale dosyası ile birlikte teslim edilmesi gereken belgeler;

a) Yer Görme Belgesi

b) Teklif Mektubu

c) Şartname ve eklerini okuyup anladıklarına dair belge

d) Taahhütname

9 - İhaleler bir numaralı gayrimenkulden başlayacak ve bir önceki ihale bitmeden diğer ihaleye geçilmeyecektir.

10 - İhale Komisyonu ihaleyi yapıp yapmamakta serbesttir.

İlan olunur.

ÇEŞİTLİ İLÂNLAR

Cevre ve Şehircilik Bakanlığı Yapı İşleri Genel Müdürlüğünden:

Kastamonu İli, İnebolu İlçesi, Cünürye Mahallesi, B Blok, 148 ada, 95 parsel üzerindeki 838303 YİBF nolu yapıyı 4708 sayılı Yapı Denetimi Hakkında Kanunda öngörülen esaslara göre denetlemediği gerekçesiyle denetim faaliyetleri aynı Kanunun 8. maddesi gereğince, 1 (bir) yıl süre ile geçici olarak durdurularak 11.09.2013 tarihli ve 28762 sayılı Resmi Gazete’de ilan edilen 4368 Ticaret Sicil No ile Kastamonu Ticaret Odasına kayıtlı 1062 nolu Yapı Denetim İzin Belgesine sahip Kastamonu İklim Yapı Denetim Ltd.Şti.’nin cezalandırmaya esas fiil ve halleri Kanunun 6645 sayılı Kanun ile değişik hükümleri ve Yapı Denetimi Uygulama Yönetmeliğinin geçici 11. maddesindeki hükümlerine göre yeni iş almaktan men cezası gerektirdiğinden; Kastamonu İklim Yapı Denetim Ltd.Şti.’nin Bakanlıkça yapı denetim izin belgesinin iptal edilerek faaliyetine son verilmesi bakımından kayıtlarının tutulması ve bu durumun Resmi Gazete’de ilan ettirilmesi, Bakanlık Makamının 15.07.2016 tarihli ve 16461 sayılı Oluru ile uygun görülmüştür.

İlgililere duyurulur.

6807/1/1-1

Siirt İli, Merkez İlçesi, Bahçelievler Mahallesi, 330 ada, 22 parsel üzerindeki 685481 YİBF nolu yapıyı 4708 sayılı Yapı Denetimi Hakkında Kanunda öngörülen esaslara göre denetlemediği gerekçesiyle denetim faaliyetleri aynı Kanunun 8. maddesi gereğince, 60 (altmış) gün süre ile geçici olarak durdurularak 18.08.2012 tarihli ve 28388 sayılı Resmi Gazete’de ilan edilen 3241 Ticaret Sicil No ile Siirt Ticaret Odasına kayıtlı 1072 nolu Yapı Denetim İzin Belgesine sahip Naz Yapı Denetim Ltd. Şti.’nin cezalandırmaya esas fiil ve halleri Kanunun 6645 sayılı Kanun ile değişik hükümleri ve Yapı Denetimi Uygulama Yönetmeliğinin geçici 11. maddesindeki hükümlerine göre yeni iş almaktan men cezası gerektirdiğinden; Naz Yapı Denetim Ltd.Şti.’nin Bakanlıkça yapı denetim izin belgesinin iptal edilerek faaliyetine son verilmesi bakımından kayıtlarının tutulması ve bu durumun Resmi Gazete’de ilan ettirilmesi, Bakanlık Makamının 15.07.2016 tarihli ve 16465 sayılı Oluru ile uygun görülmüştür.

İlgililere duyurulur.

6807/2/1-1

Kocaeli İli, Gebze İlçesi, 2941 ada, 23 parsel üzerindeki 184964 YİBF nolu yapıyı 4708 sayılı Yapı Denetimi Hakkında Kanunda öngörülen esaslara göre denetlemediği gerekçesiyle denetim faaliyetleri aynı Kanunun 8. maddesi gereğince, 6 (altı) ay süre ile geçici olarak durdurularak 07.10.2012 tarihli ve 28434 sayılı Resmi Gazete’de ilan edilen 571454-519036 Ticaret Sicil No ile İstanbul Ticaret Odasına kayıtlı 516 nolu Yapı Denetim İzin Belgesine sahip Prestij Yapı Denetim Ltd.Şti.’nin cezalandırmaya esas fiil ve halleri Kanunun 6645 sayılı Kanun ile değişik hükümleri ve Yapı Denetimi Uygulama Yönetmeliğinin geçici 11. maddesindeki hükümlerine göre yeni iş almaktan men cezası gerektirdiğinden; Prestij Yapı Denetim Ltd.Şti.’nin Bakanlıkça yapı denetim izin belgesinin iptal edilerek faaliyetine son verilmesi bakımından kayıtlarının tutulması ve bu durumun Resmi Gazete’de ilan ettirilmesi, Bakanlık Makamının 15.07.2016 tarihli ve 16484 sayılı Oluru ile uygun görülmüştür.

İlgililere duyurulur.

6807/3/1-1

Kocaeli ili, Gebze ilçesi, 1208 Ada, 19 Parsel üzerindeki 244691 YİBF nolu yapıyı 4708 sayılı Yapı Denetimi Hakkında Kanunda öngörülen esaslara göre denetlemediği gerekçesiyle denetim faaliyetleri aynı Kanunun 8. maddesi gereğince, 6 (altı) ay süre ile geçici olarak durdurularak 17.07.2013 tarihli ve 28710 sayılı Resmi Gazete’de ilan edilen 6392 Ticaret Sicil No

ile İstanbul Ticaret Odasına kayıtlı 327 nolu Yapı Denetim İzin Belgesine sahip Şen Yapı Denetim Ltd. Şti.'nin cezalandırmaya esas fiil ve halleri Kanunun 6645 sayılı Kanun ile değişik hükümleri ve Yapı Denetimi Uygulama Yönetmeliğinin geçici 11. maddesindeki hükümlerine göre yeni iş almaktan men cezası gerektirdiğinden; Şen Yapı Denetim Ltd.Şti.'nin Bakanlıkça yapı denetim izin belgesinin iptal edilerek faaliyetine son verilmesi bakımından kayıtlarının tutulması ve bu durumun Resmi Gazete'de ilan ettirilmesi, Bakanlık Makamının 15.07.2016 tarihli ve 16485 sayılı Oluru ile uygun görülmüştür.

İlgililere duyurulur.

6807/4/1-1

Balıkesir ili, Bandırma ilçesi, Bezirci köyü, H19.6.17c pafta, 1096 parsel üzerindeki 140794 YİBF nolu yapıyı 4708 sayılı Yapı Denetimi Hakkında Kanunda öngörülen esaslara göre denetlemediği gerekçesiyle denetim faaliyetleri aynı Kanunun 8. maddesi gereğince, 1 (bir) yıl süre ile geçici olarak durdurularak 16.03.2013 tarihli ve 28589 sayılı Resmi Gazete'de ilan edilen 8038 Ticaret Sicil No ile Bandırma Ticaret Odasına kayıtlı 242 nolu Yapı Denetim İzin Belgesine sahip Sigma Yapı Denetim Ltd. Şti.'nin cezalandırmaya esas fiil ve halleri Kanunun 6645 sayılı Kanun ile değişik hükümleri ve Yapı Denetimi Uygulama Yönetmeliğinin geçici 11. maddesindeki hükümlerine göre yeni iş almaktan men cezası gerektirdiğinden; Sigma Yapı Denetim Ltd.Şti.'nin Bakanlıkça yapı denetim izin belgesinin iptal edilerek faaliyetine son verilmesi bakımından kayıtlarının tutulması ve bu durumun Resmi Gazete'de ilan ettirilmesi, Bakanlık Makamının 15.07.2016 tarihli ve 16490 sayılı Oluru ile uygun görülmüştür.

İlgililere duyurulur.

6807/5/1-1

Balıkesir İli, Merkez İlçesi, Atatürk Mahallesi, 21LIIIc Pafta, 4227 Ada, 15 Parsel üzerindeki 155895 YİBF nolu yapıyı 4708 sayılı Yapı Denetimi Hakkında Kanunda öngörülen esaslara göre denetlemediği gerekçesiyle denetim faaliyetleri aynı Kanunun 8. maddesi gereğince, 3 (üç) ay süre ile geçici olarak durdurularak 07.10.2012 tarihli ve 28434 sayılı Resmi Gazete'de ilan edilen 11577 Ticaret Sicil No ile Balıkesir Ticaret Odasına kayıtlı 94 nolu Yapı Denetim İzin Belgesine sahip Balıkesir Karesi Yapı Denetim Ltd. Şti.'nin cezalandırmaya esas fiil ve halleri Kanunun 6645 sayılı Kanun ile değişik hükümleri ve Yapı Denetimi Uygulama Yönetmeliğinin geçici 11. maddesindeki hükümlerine göre yeni iş almaktan men cezası gerektirdiğinden; Balıkesir Karesi Yapı Denetim Ltd. Şti.'nin Bakanlıkça yapı denetim izin belgesinin iptal edilerek faaliyetine son verilmesi bakımından kayıtlarının tutulması ve bu durumun Resmi Gazete'de ilan ettirilmesi, Bakanlık Makamının 15.07.2016 tarihli ve 16494 sayılı Oluru ile uygun görülmüştür.

İlgililere duyurulur.

6807/6/1-1

Balıkesir İli, Ayvalık İlçesi, 126 pafta, 1780 ada, 7 parsel üzerindeki 554503 YİBF nolu yapıyı 4708 sayılı Yapı Denetimi Hakkında Kanunda öngörülen esaslara göre denetlemediği gerekçesiyle denetim faaliyetleri aynı Kanunun 8. maddesi gereğince, 1 (bir) yıl süre ile geçici olarak durdurularak 20.03.2014 tarihli ve 28947 sayılı Resmi Gazete'de ilan edilen 4126 Ticaret Sicil No ile Ayvalık Ticaret Odasına kayıtlı 877 nolu Yapı Denetim İzin Belgesine sahip Ar-Teknik Yapı Denetim Ltd. Şti.'nin cezalandırmaya esas fiil ve halleri Kanunun 6645 sayılı Kanun ile değişik hükümleri ve Yapı Denetimi Uygulama Yönetmeliğinin geçici 11. maddesindeki hükümlerine göre yeni iş almaktan men cezası gerektirdiğinden; Ar-Teknik Yapı Denetim Ltd. Şti.'nin Bakanlıkça yapı denetim izin belgesinin iptal edilerek faaliyetine son verilmesi bakımından kayıtlarının tutulması ve bu durumun Resmi Gazete'de ilan ettirilmesi, Bakanlık Makamının 15.07.2016 tarihli ve 16495 sayılı Oluru ile uygun görülmüştür.

İlgililere duyurulur.

6807/7/1-1

Cevre ve Şehircilik Bakanlığı Yapı İşleri Genel Müdürlüğünden:

Balıkesir İli, Bandırma İlçesi, 31 Pafta, 737 Ada, 410 Parsel üzerindeki 688271 YİBF nolu yapıyı 4708 sayılı Yapı Denetimi Hakkında Kanunda öngörülen esaslara göre denetlemediği gerekçesiyle denetim faaliyetleri aynı Kanunun 8. maddesi gereğince, 1 (bir) ay süre ile geçici olarak durdurularak 01.11.2012 tarihli ve 28454 sayılı Resmi Gazete’de ilan edilen 8038 Ticaret Sicil No ile Bandırma Ticaret Odasına kayıtlı 242 nolu Yapı Denetim İzin Belgesine sahip Sigma Yapı Denetim Ltd. Şti.’nin cezalandırmaya esas fiil ve halleri Kanunun 6645 sayılı Kanun ile değişik hükümleri ve Yapı Denetimi Uygulama Yönetmeliğinin geçici 11. maddesindeki hükümlerine göre yeni iş almaktan men cezası gerektirdiğinden; Sigma Yapı Denetim Ltd.Şti.’nin Bakanlıkça yapı denetim izin belgesinin iptal edilerek faaliyetine son verilmesi bakımından kayıtlarının tutulması ve bu durumun Resmi Gazete’de ilan ettirilmesi, Bakanlık Makamının 15.07.2016 tarihli ve 16496 sayılı Oluru ile uygun görülmüştür.

İlgililere duyurulur.

6807/8/1-1

Balıkesir İli, Karesi İlçesi, 22 M II pafta, 4756 ada, 3 parsel üzerindeki 821583 YİBF nolu yapıyı 4708 sayılı Yapı Denetimi Hakkında Kanunda öngörülen esaslara göre denetlemediği gerekçesiyle denetim faaliyetleri aynı Kanunun 8. maddesi gereğince, 1 (bir) yıl süre ile geçici olarak durdurularak 03.08.2014 tarihli ve 29077 sayılı Resmi Gazete’de ilan edilen 15678 Ticaret Sicil No ile Balıkesir Ticaret Odasına kayıtlı 1438 nolu Yapı Denetim İzin Belgesine sahip Balıkesir İkiz Yapı Denetim Ltd. Şti.’nin cezalandırmaya esas fiil ve halleri Kanunun 6645 sayılı Kanun ile değişik hükümleri ve Yapı Denetimi Uygulama Yönetmeliğinin geçici 11. maddesindeki hükümlerine göre yeni iş almaktan men cezası gerektirdiğinden; Balıkesir İkiz Yapı Denetim Ltd. Şti.’nin Bakanlıkça yapı denetim izin belgesinin iptal edilerek faaliyetine son verilmesi bakımından kayıtlarının tutulması ve bu durumun Resmi Gazete’de ilan ettirilmesi, Bakanlık Makamının 15.07.2016 tarihli ve 16498 sayılı Oluru ile uygun görülmüştür.

İlgililere duyurulur.

6807/9/1-1

Balıkesir İli, Ayvalık İlçesi, 169 pafta, 1428 ada, 2 parsel üzerindeki 685727 YİBF nolu yapıyı 4708 sayılı Yapı Denetimi Hakkında Kanunda öngörülen esaslara göre denetlemediği gerekçesiyle denetim faaliyetleri aynı Kanunun 8. maddesi gereğince, 1 (bir) yıl süre ile geçici olarak durdurularak 20.03.2014 tarihli ve 28947 sayılı Resmi Gazete’de ilan edilen 3591 Ticaret Sicil No ile Ayvalık Ticaret Odasına kayıtlı 45 nolu Yapı Denetim İzin Belgesine sahip Sanat-Teknik Yapı Denetim Ltd. Şti.’nin cezalandırmaya esas fiil ve halleri Kanunun 6645 sayılı Kanun ile değişik hükümleri ve Yapı Denetimi Uygulama Yönetmeliğinin geçici 11. maddesindeki hükümlerine göre yeni iş almaktan men cezası gerektirdiğinden; Sanat-Teknik Yapı Denetim Ltd. Şti.’nin Bakanlıkça yapı denetim izin belgesinin iptal edilerek faaliyetine son verilmesi bakımından kayıtlarının tutulması ve bu durumun Resmi Gazete’de ilan ettirilmesi, Bakanlık Makamının 15.07.2016 tarihli ve 16499 sayılı Oluru ile uygun görülmüştür.

İlgililere duyurulur.

6807/10/1-1

Muş İli, Merkez İlçesi, 146 ada, 39 parsel üzerindeki 710205 YİBF nolu yapıyı 4708 sayılı Yapı Denetimi Hakkında Kanununda öngörülen esaslara göre denetlemediği gerekçesiyle denetim faaliyetleri aynı Kanunun 8. maddesi gereğince, 6 (altı) ay süre ile geçici olarak durdurularak 27.02.2014 tarihli ve 28926 sayılı Resmi Gazete’de ilan edilen 3715-3907 Ticaret Sicil No ile Muş Ticaret Odasına kayıtlı 1401 nolu Yapı Denetim İzin Belgesine sahip İnteraktif Yapı Denetim Ltd. Şti.’nin cezalandırmaya esas fiil ve halleri Kanunun 6645 sayılı Kanun ile

değişik hükümleri ve Yapı Denetimi Uygulama Yönetmeliğinin geçici 11. maddesindeki hükümlerine göre yeni iş almaktan men cezası gerektirdiğinden; İnteraktif Yapı Denetim Ltd. Şti.'nin Bakanlıkça yapı denetim izin belgesinin iptal edilerek faaliyetine son verilmesi bakımından kayıtlarının tutulması ve bu durumun Resmi Gazete'de ilan ettirilmesi, Bakanlık Makamının 15.07.2016 tarihli ve 16446 sayılı Oluru ile uygun görülmüştür.

İlgililere duyurulur.

6807/11/1-1

Muş İli, Merkez İlçesi, 548 ada, 6 parsel üzerindeki 786466 YİBF nolu yapıyı 4708 sayılı Yapı Denetimi Hakkında Kanununda öngörülen esaslara göre denetlemediği gerekçesiyle denetim faaliyetleri aynı Kanunun 8. maddesi gereğince, 1 (bir) yıl süre ile geçici olarak durdurularak 01.11.2013 tarihli ve 28808 sayılı Resmi Gazete'de ilan edilen 3711-3903 Ticaret Sicil No ile Muş Ticaret Odasına kayıtlı 1399 nolu Yapı Denetim İzin Belgesine sahip Ortadoğu Group Yapı Denetim Ltd. Şti.'nin cezalandırmaya esas fiil ve halleri Kanunun 6645 sayılı Kanun ile değişik hükümleri ve Yapı Denetimi Uygulama Yönetmeliğinin geçici 11. maddesindeki hükümlerine göre yeni iş almaktan men cezası gerektirdiğinden; Ortadoğu Group Yapı Denetim Ltd. Şti.'nin Bakanlıkça yapı denetim izin belgesinin iptal edilerek faaliyetine son verilmesi bakımından kayıtlarının tutulması ve bu durumun Resmi Gazete'de ilan ettirilmesi, Bakanlık Makamının 15.07.2016 tarihli ve 16447 sayılı Oluru ile uygun görülmüştür.

İlgililere duyurulur.

6807/12/1-1

Hatay İli, Kırıkhan İlçesi, 5605 parsel üzerindeki 124624 YİBF nolu yapıyı 4708 sayılı Yapı Denetimi Hakkında Kanununda öngörülen esaslara göre denetlemediği gerekçesiyle denetim faaliyetleri aynı Kanunun 8. maddesi gereğince, 1 (bir) yıl süre ile geçici olarak durdurularak 16.10.2014 tarihli ve 29147 sayılı Resmi Gazete'de ilan edilen 8916 Ticaret Sicil No ile Hatay Ticaret Odasına kayıtlı 417 nolu Yapı Denetim İzin Belgesine sahip Öz Fen Yapı Denetim Ltd. Şti.'nin cezalandırmaya esas fiil ve halleri Kanunun 6645 sayılı Kanun ile değişik hükümleri ve Yapı Denetimi Uygulama Yönetmeliğinin geçici 11. maddesindeki hükümlerine göre yeni iş almaktan men cezası gerektirdiğinden; Öz Fen Yapı Denetim Ltd. Şti.'nin Bakanlıkça yapı denetim izin belgesinin iptal edilerek faaliyetine son verilmesi bakımından kayıtlarının tutulması ve bu durumun Resmi Gazete'de ilan ettirilmesi, Bakanlık Makamının 15.07.2016 tarihli ve 16448 sayılı Oluru ile uygun görülmüştür.

İlgililere duyurulur.

6807/13/1-1

Hatay İli, Kırıkhan İlçesi, 3904 parsel üzerindeki 917127 YİBF nolu yapıyı 4708 sayılı Yapı Denetimi Hakkında Kanununda öngörülen esaslara göre denetlemediği gerekçesiyle denetim faaliyetleri aynı Kanunun 8. maddesi gereğince, 1 (bir) yıl süre ile geçici olarak durdurularak 04.12.2015 tarihli ve 29257 sayılı Resmi Gazete'de ilan edilen 3170 Ticaret Sicil No ile Kırıkhan Ticaret Odasına kayıtlı 1687 nolu Yapı Denetim İzin Belgesine sahip Toroslar Yapı Denetim Ltd. Şti.'nin cezalandırmaya esas fiil ve halleri Kanunun 6645 sayılı Kanun ile değişik hükümleri ve Yapı Denetimi Uygulama Yönetmeliğinin geçici 11. maddesindeki hükümlerine göre yeni iş almaktan men cezası gerektirdiğinden; Toroslar Yapı Denetim Ltd. Şti.'nin Bakanlıkça yapı denetim izin belgesinin iptal edilerek faaliyetine son verilmesi bakımından kayıtlarının tutulması ve bu durumun Resmi Gazete'de ilan ettirilmesi, Bakanlık Makamının 15.07.2016 tarihli ve 16449 sayılı Oluru ile uygun görülmüştür.

İlgililere duyurulur.

6807/14/1-1

Cevre ve Şehircilik Bakanlığı Yapı İşleri Genel Müdürlüğünden:

Hatay İli, Antakya İlçesi, 32L2D pafta, 7897 parsel üzerindeki 670996 YİBF nolu yapıyı 4708 sayılı Yapı Denetimi Hakkında Kanununda öngörülen esaslara göre denetlemediği gerekçesiyle denetim faaliyetleri aynı Kanunun 8. maddesi gereğince, 1 (bir) yıl süre ile geçici olarak durdurularak 01.08.2013 tarihli ve 28725 sayılı Resmi Gazete’de ilan edilen 10657-11699 Ticaret Sicil No ile İskenderun Ticaret Odasına kayıtlı 619 nolu Yapı Denetim İzin Belgesine sahip Defne Yapı Denetim Ltd. Şti.’nin cezalandırmaya esas fiil ve halleri Kanunun 6645 sayılı Kanun ile değişik hükümleri ve Yapı Denetimi Uygulama Yönetmeliğinin geçici 11. maddesindeki hükümlerine göre yeni iş almaktan men cezası gerektirdiğinden; Defne Yapı Denetim Ltd. Şti.’nin Bakanlıkça yapı denetim izin belgesinin iptal edilerek faaliyetine son verilmesi bakımından kayıtlarının tutulması ve bu durumun Resmi Gazete’de ilan ettirilmesi, Bakanlık Makamının 15.07.2016 tarihli ve 16450 sayılı Oluru ile uygun görülmüştür.

İlgililere duyurulur.

6807/15/1-1

Sivas İli, Merkez İlçesi, 941 ada, 31 parsel üzerindeki 684167 YİBF nolu yapıyı 4708 sayılı Yapı Denetimi Hakkında Kanununda öngörülen esaslara göre denetlemediği gerekçesiyle denetim faaliyetleri aynı Kanunun 8. maddesi gereğince, 60 (altmış) gün süre ile geçici olarak durdurularak 01.03.2012 tarihli ve 28220 sayılı Resmi Gazete’de ilan edilen 12599 Ticaret Sicil No ile Sivas Ticaret Odasına kayıtlı 1320 nolu Yapı Denetim İzin Belgesine sahip Tokgözler Yapı Denetim Ltd. Şti.’nin cezalandırmaya esas fiil ve halleri Kanunun 6645 sayılı Kanun ile değişik hükümleri ve Yapı Denetimi Uygulama Yönetmeliğinin geçici 11. maddesindeki hükümlerine göre yeni iş almaktan men cezası gerektirdiğinden; Tokgözler Yapı Denetim Ltd. Şti.’nin Bakanlıkça yapı denetim izin belgesinin iptal edilerek faaliyetine son verilmesi bakımından kayıtlarının tutulması ve bu durumun Resmi Gazete’de ilan ettirilmesi, Bakanlık Makamının 15.07.2016 tarihli ve 16451 sayılı Oluru ile uygun görülmüştür.

İlgililere duyurulur.

6807/16/1-1

Iğdır İli, Merkez İlçesi, 2118 ada, 14 parsel üzerindeki 703969 YİBF nolu yapıyı 4708 sayılı Yapı Denetimi Hakkında Kanununda öngörülen esaslara göre denetlemediği gerekçesiyle denetim faaliyetleri aynı Kanunun 8. maddesi gereğince, 90 (doksan) gün süre ile geçici olarak durdurularak 07.10.2012 tarihli ve 28434 sayılı Resmi Gazete’de ilan edilen 5080 Ticaret Sicil No ile Iğdır Ticaret Odasına kayıtlı 1313 nolu Yapı Denetim İzin Belgesine sahip Iğdır Binyapı Yapı Denetim Ltd. Şti.’nin cezalandırmaya esas fiil ve halleri Kanunun 6645 sayılı Kanun ile değişik hükümleri ve Yapı Denetimi Uygulama Yönetmeliğinin geçici 11. maddesindeki hükümlerine göre yeni iş almaktan men cezası gerektirdiğinden; Iğdır Binyapı Yapı Denetim Ltd. Şti.’nin Bakanlıkça yapı denetim izin belgesinin iptal edilerek faaliyetine son verilmesi bakımından kayıtlarının tutulması ve bu durumun Resmi Gazete’de ilan ettirilmesi, Bakanlık Makamının 15.07.2016 tarihli ve 16453 sayılı Oluru ile uygun görülmüştür.

İlgililere duyurulur.

6807/17/1-1

Iğdır İli, Merkez İlçesi, 2128 ada, 2 parsel üzerindeki 721398 YİBF nolu yapıyı 4708 sayılı Yapı Denetimi Hakkında Kanununda öngörülen esaslara göre denetlemediği gerekçesiyle denetim faaliyetleri aynı Kanunun 8. maddesi gereğince, 90 (doksan) gün süre ile geçici olarak durdurularak 09.06.2012 tarihli ve 28318 sayılı Resmi Gazete’de ilan edilen 5074 Ticaret Sicil No ile Iğdır Ticaret Odasına kayıtlı 1147 nolu Yapı Denetim İzin Belgesine sahip Iğdır Yapı Denetim Ltd. Şti.’nin cezalandırmaya esas fiil ve halleri Kanunun 6645 sayılı Kanun ile değişik hükümleri

ve Yapı Denetimi Uygulama Yönetmeliğinin geçici 11. maddesindeki hükümlerine göre yeni iş almaktan men cezası gerektirdiğinden; İğdır Yapı Denetim Ltd. Şti.'nin Bakanlıkça yapı denetim izin belgesinin iptal edilerek faaliyetine son verilmesi bakımından kayıtlarının tutulması ve bu durumun Resmi Gazete'de ilan ettirilmesi, Bakanlık Makamının 15.07.2016 tarihli ve 16454 sayılı Oluru ile uygun görülmüştür.

İlgilere duyurulur.

6807/18/1-1

Edirne İli, Keşan İlçesi, 6 pafta, 215 ada, 34 parsel üzerindeki 850289 YİBF nolu yapıyı 4708 sayılı Yapı Denetimi Hakkında Kanununda öngörülen esaslara göre denetlemediği gerekçesiyle denetim faaliyetleri aynı Kanunun 8. maddesi gereğince, 9 (dokuz) ay süre ile geçici olarak durdurularak 11.09.2013 tarihli ve 28762 sayılı Resmi Gazete'de ilan edilen 4677 Ticaret Sicil No ile Keşan Ticaret Odasına kayıtlı 1598 nolu Yapı Denetim İzin Belgesine sahip Heron Yapı Denetim Ltd. Şti.'nin cezalandırmaya esas fiil ve halleri Kanunun 6645 sayılı Kanun ile değişik hükümleri ve Yapı Denetimi Uygulama Yönetmeliğinin geçici 11. maddesindeki hükümlerine göre yeni iş almaktan men cezası gerektirdiğinden; Heron Yapı Denetim Ltd. Şti.'nin Bakanlıkça yapı denetim izin belgesinin iptal edilerek faaliyetine son verilmesi bakımından kayıtlarının tutulması ve bu durumun Resmi Gazete'de ilan ettirilmesi, Bakanlık Makamının 15.07.2016 tarihli ve 16455 sayılı Oluru ile uygun görülmüştür.

İlgilere duyurulur.

6807/19/1-1

Diyarbakır İli, Yenişehir İlçesi, 458 ada, 25 parsel üzerindeki 745463 YİBF nolu yapıyı 4708 sayılı Yapı Denetimi Hakkında Kanununda öngörülen esaslara göre denetlemediği gerekçesiyle denetim faaliyetleri aynı Kanunun 8. maddesi gereğince, 9 (dokuz) ay süre ile geçici olarak durdurularak 09.02.2013 tarihli ve 28554 sayılı Resmi Gazete'de ilan edilen 23405 Ticaret Sicil No ile Diyarbakır Ticaret Odasına kayıtlı 1209 nolu Yapı Denetim İzin Belgesine sahip Beylik Yapı Denetim Ltd. Şti.'nin cezalandırmaya esas fiil ve halleri Kanunun 6645 sayılı Kanun ile değişik hükümleri ve Yapı Denetimi Uygulama Yönetmeliğinin geçici 11. maddesindeki hükümlerine göre yeni iş almaktan men cezası gerektirdiğinden; Beylik Yapı Denetim Ltd. Şti.'nin Bakanlıkça yapı denetim izin belgesinin iptal edilerek faaliyetine son verilmesi bakımından kayıtlarının tutulması ve bu durumun Resmi Gazete'de ilan ettirilmesi, Bakanlık Makamının 15.07.2016 tarihli ve 16429 sayılı Oluru ile uygun görülmüştür.

İlgilere duyurulur.

6807/20/1-1

Diyarbakır İli, Lice İlçesi, Kelvan Mahallesi, 50 ada, 17 parsel üzerindeki 678776 YİBF nolu yapıyı 4708 sayılı Yapı Denetimi Hakkında Kanununda öngörülen esaslara göre denetlemediği gerekçesiyle denetim faaliyetleri aynı Kanunun 8. maddesi gereğince, 1 (bir) yıl süre ile geçici olarak durdurularak 09.02.2013 tarihli ve 28554 sayılı Resmi Gazete'de ilan edilen 23321 Ticaret Sicil No ile Diyarbakır Ticaret Odasına kayıtlı 1267 nolu Yapı Denetim İzin Belgesine sahip MS Yapı Denetim Ltd. Şti.'nin cezalandırmaya esas fiil ve halleri Kanunun 6645 sayılı Kanun ile değişik hükümleri ve Yapı Denetimi Uygulama Yönetmeliğinin geçici 11. maddesindeki hükümlerine göre yeni iş almaktan men cezası gerektirdiğinden; MS Yapı Denetim Ltd. Şti.'nin Bakanlıkça yapı denetim izin belgesinin iptal edilerek faaliyetine son verilmesi bakımından kayıtlarının tutulması ve bu durumun Resmi Gazete'de ilan ettirilmesi, Bakanlık Makamının 15.07.2016 tarihli ve 16433 sayılı Oluru ile uygun görülmüştür.

İlgilere duyurulur.

6807/21/1-1

Cevre ve Şehircilik Bakanlığı Yapı İşleri Genel Müdürlüğünden:

Diyarbakır İli, Lice İlçesi, Karahasan Mahallesi, 117 ada, 18 parsel üzerindeki 697745 YİBF nolu yapıyı 4708 sayılı Yapı Denetimi Hakkında Kanununda öngörülen esaslara göre denetlemediği gerekçesiyle denetim faaliyetleri aynı Kanunun 8. maddesi gereğince, 1 (bir) yıl süre ile geçici olarak durdurularak 09.02.2013 tarihli ve 28554 sayılı Resmi Gazete’de ilan edilen 23321 Ticaret Sicil No ile Diyarbakır Ticaret Odasına kayıtlı 1267 nolu Yapı Denetim İzin Belgesine sahip MS Yapı Denetim Ltd. Şti.’nin cezalandırmaya esas fiil ve halleri Kanunun 6645 sayılı Kanun ile değişik hükümleri ve Yapı Denetimi Uygulama Yönetmeliğinin geçici 11. maddesindeki hükümlerine göre yeni iş almaktan men cezası gerektirdiğinden; MS Yapı Denetim Ltd. Şti.’nin Bakanlıkça yapı denetim izin belgesinin iptal edilerek faaliyetine son verilmesi bakımından kayıtlarının tutulması ve bu durumun Resmi Gazete’de ilan ettirilmesi, Bakanlık Makamının 15.07.2016 tarihli ve 16434 sayılı Oluru ile uygun görülmüştür.

İlgililere duyurulur.

6807/22/1-1

Diyarbakır İli, Yenişehir İlçesi, 4135 ada, 4 parsel üzerindeki 916646 YİBF nolu yapıyı 4708 sayılı Yapı Denetimi Hakkında Kanununda öngörülen esaslara göre denetlemediği gerekçesiyle denetim faaliyetleri aynı Kanunun 8. maddesi gereğince, 1 (bir) yıl süre ile geçici olarak durdurularak 10.07.2014 tarihli ve 29056 sayılı Resmi Gazete’de ilan edilen 23260 Ticaret Sicil No ile Diyarbakır Ticaret Odasına kayıtlı 1124 nolu Yapı Denetim İzin Belgesine sahip 3 LER Yapı Denetim Ltd. Şti.’nin cezalandırmaya esas fiil ve halleri Kanunun 6645 sayılı Kanun ile değişik hükümleri ve Yapı Denetimi Uygulama Yönetmeliğinin geçici 11. maddesindeki hükümlerine göre yeni iş almaktan men cezası gerektirdiğinden; 3 LER Yapı Denetim Ltd. Şti.’nin Bakanlıkça yapı denetim izin belgesinin iptal edilerek faaliyetine son verilmesi bakımından kayıtlarının tutulması ve bu durumun Resmi Gazete’de ilan ettirilmesi, Bakanlık Makamının 15.07.2016 tarihli ve 16435 sayılı Oluru ile uygun görülmüştür.

İlgililere duyurulur.

6807/23/1-1

Diyarbakır İli, Yenişehir İlçesi, 109 ada, 1 parsel üzerindeki 685587 YİBF nolu yapıyı 4708 sayılı Yapı Denetimi Hakkında Kanununda öngörülen esaslara göre denetlemediği gerekçesiyle denetim faaliyetleri aynı Kanunun 8. maddesi gereğince, 9 (dokuz) ay süre ile geçici olarak durdurularak 07.05.2014 tarihli ve 28993 sayılı Resmi Gazete’de ilan edilen 23258 Ticaret Sicil No ile Diyarbakır Ticaret Odasına kayıtlı 1139 nolu Yapı Denetim İzin Belgesine sahip Diyarkent Yapı Denetim Ltd. Şti.’nin cezalandırmaya esas fiil ve halleri Kanunun 6645 sayılı Kanun ile değişik hükümleri ve Yapı Denetimi Uygulama Yönetmeliğinin geçici 11. maddesindeki hükümlerine göre yeni iş almaktan men cezası gerektirdiğinden; Diyarkent Yapı Denetim Ltd. Şti.’nin Bakanlıkça yapı denetim izin belgesinin iptal edilerek faaliyetine son verilmesi bakımından kayıtlarının tutulması ve bu durumun Resmi Gazete’de ilan ettirilmesi, Bakanlık Makamının 15.07.2016 tarihli ve 16436 sayılı Oluru ile uygun görülmüştür.

İlgililere duyurulur.

6807/24/1-1

Diyarbakır İli, Yenişehir İlçesi, 115 ada, 13 parsel üzerindeki 685258 YİBF nolu yapıyı 4708 sayılı Yapı Denetimi Hakkında Kanununda öngörülen esaslara göre denetlemediği gerekçesiyle denetim faaliyetleri aynı Kanunun 8. maddesi gereğince, 9 (dokuz) ay süre ile geçici olarak durdurularak 18.04.2014 tarihli ve 29064 sayılı Resmi Gazete’de ilan edilen 23344 Ticaret Sicil No ile Diyarbakır Ticaret Odasına kayıtlı 1092 nolu Yapı Denetim İzin Belgesine sahip Şark Yapı Denetim Ltd. Şti.’nin cezalandırmaya esas fiil ve halleri Kanunun 6645 sayılı Kanun ile

değişik hükümleri ve Yapı Denetimi Uygulama Yönetmeliğinin geçici 11. maddesindeki hükümlerine göre yeni iş almaktan men cezası gerektirdiğinden; Şark Yapı Denetim Ltd. Şti.'nin Bakanlıkça yapı denetim izin belgesinin iptal edilerek faaliyetine son verilmesi bakımından kayıtlarının tutulması ve bu durumun Resmi Gazete'de ilan ettirilmesi, Bakanlık Makamının 15.07.2016 tarihli ve 16437 sayılı Oluru ile uygun görülmüştür.

İlgililere duyurulur.

6807/25/1-1

Van İli, Merkez İlçesi, Şerefiye Mahallesi, 730 ada, 50 parsel üzerindeki 692992 YİBF nolu yapıyı 4708 sayılı Yapı Denetimi Hakkında Kanununda öngörülen esaslara göre denetlemediği gerekçesiyle denetim faaliyetleri aynı Kanunun 8. maddesi gereğince, 1 (bir) yıl süre ile geçici olarak durdurularak 09.02.2013 tarihli ve 28554 sayılı Resmi Gazete'de ilan edilen 9629 Ticaret Sicil No ile Van Ticaret Odasına kayıtlı 1244 nolu Yapı Denetim İzin Belgesine sahip Asur Yapı Denetim Ltd. Şti.'nin cezalandırmaya esas fiil ve halleri Kanunun 6645 sayılı Kanun ile değişik hükümleri ve Yapı Denetimi Uygulama Yönetmeliğinin geçici 11. maddesindeki hükümlerine göre yeni iş almaktan men cezası gerektirdiğinden; Asur Yapı Denetim Ltd. Şti.'nin Bakanlıkça yapı denetim izin belgesinin iptal edilerek faaliyetine son verilmesi bakımından kayıtlarının tutulması ve bu durumun Resmi Gazete'de ilan ettirilmesi, Bakanlık Makamının 15.07.2016 tarihli ve 16439 sayılı Oluru ile uygun görülmüştür.

İlgililere duyurulur.

6807/26/1-1

Van İli, Merkez İlçesi, Halil Ağa Mahallesi, 828 ada, 15 parsel üzerindeki 676044 YİBF nolu yapıyı 4708 sayılı Yapı Denetimi Hakkında Kanununda öngörülen esaslara göre denetlemediği gerekçesiyle denetim faaliyetleri aynı Kanunun 8. maddesi gereğince, 1 (bir) yıl süre ile geçici olarak durdurularak 09.02.2013 tarihli ve 28554 sayılı Resmi Gazete'de ilan edilen 9621 Ticaret Sicil No ile Van Ticaret Odasına kayıtlı 1022 nolu Yapı Denetim İzin Belgesine sahip İmza Yapı Denetim Ltd. Şti.'nin cezalandırmaya esas fiil ve halleri Kanunun 6645 sayılı Kanun ile değişik hükümleri ve Yapı Denetimi Uygulama Yönetmeliğinin geçici 11. maddesindeki hükümlerine göre yeni iş almaktan men cezası gerektirdiğinden; İmza Yapı Denetim Ltd. Şti.'nin Bakanlıkça yapı denetim izin belgesinin iptal edilerek faaliyetine son verilmesi bakımından kayıtlarının tutulması ve bu durumun Resmi Gazete'de ilan ettirilmesi, Bakanlık Makamının 15.07.2016 tarihli ve 16441 sayılı Oluru ile uygun görülmüştür.

İlgililere duyurulur.

6807/27/1-1

Bitlis İli, Tatvan İlçesi, 26.26.MB pafta, 286 ada, 172 parsel üzerindeki 808458 YİBF nolu yapıyı 4708 sayılı Yapı Denetimi Hakkında Kanununda öngörülen esaslara göre denetlemediği gerekçesiyle denetim faaliyetleri aynı Kanunun 8. maddesi gereğince, 9 (dokuz) ay süre ile geçici olarak durdurularak 16.10.2014 tarihli ve 29147 sayılı Resmi Gazete'de ilan edilen 4034 Ticaret Sicil No ile Tatvan Ticaret Odasına kayıtlı 1275 nolu Yapı Denetim İzin Belgesine sahip Seza Yapı Denetim Ltd. Şti.'nin cezalandırmaya esas fiil ve halleri Kanunun 6645 sayılı Kanun ile değişik hükümleri ve Yapı Denetimi Uygulama Yönetmeliğinin geçici 11. maddesindeki hükümlerine göre yeni iş almaktan men cezası gerektirdiğinden; Seza Yapı Denetim Ltd. Şti.'nin Bakanlıkça yapı denetim izin belgesinin iptal edilerek faaliyetine son verilmesi bakımından kayıtlarının tutulması ve bu durumun Resmi Gazete'de ilan ettirilmesi, Bakanlık Makamının 15.07.2016 tarihli ve 16443 sayılı Oluru ile uygun görülmüştür.

İlgililere duyurulur.

6807/28/1-1

Cevre ve Şehircilik Bakanlığı Yapı İşleri Genel Müdürlüğünden:

Kütahya İli, Tavşanlı İlçesi, 30La pafta, 385 ada, 20 parsel üzerindeki 735667 YİBF nolu yapıyı 4708 sayılı Yapı Denetimi Hakkında Kanununda öngörülen esaslara göre denetlemediği gerekçesiyle denetim faaliyetleri aynı Kanunun 8. maddesi gereğince, 1 (bir) yıl süre ile geçici olarak durdurularak 01.08.2013 tarihli ve 28725 sayılı Resmi Gazete’de ilan edilen 8757 Ticaret Sicil No ile Kütahya Ticaret Odasına kayıtlı 1063 nolu Yapı Denetim İzin Belgesine sahip Detay Yapı Yapı Denetim Ltd. Şti.’nin cezalandırmaya esas fiil ve halleri Kanunun 6645 sayılı Kanun ile değişik hükümleri ve Yapı Denetimi Uygulama Yönetmeliğinin geçici 11. maddesindeki hükümlerine göre yeni iş almaktan men cezası gerektirdiğinden; Detay Yapı Yapı Denetim Ltd. Şti.’nin Bakanlıkça yapı denetim izin belgesinin iptal edilerek faaliyetine son verilmesi bakımından kayıtlarının tutulması ve bu durumun Resmi Gazete’de ilan ettirilmesi, Bakanlık Makamının 15.07.2016 tarihli ve 16458 sayılı Oluru ile uygun görülmüştür.

İlgililere duyurulur.

6807/29/1-1

Kütahya İli, Merkez İlçesi, 18.O.III pafta, 1167 ada, 17 parsel üzerindeki 815040 YİBF nolu yapıyı 4708 sayılı Yapı Denetimi Hakkında Kanununda öngörülen esaslara göre denetlemediği gerekçesiyle denetim faaliyetleri aynı Kanunun 8. maddesi gereğince, 1 (bir) yıl süre ile geçici olarak durdurularak 01.11.2013 tarihli ve 28808 sayılı Resmi Gazete’de ilan edilen 8638 Ticaret Sicil No ile Kütahya Ticaret Odasına kayıtlı 1210 nolu Yapı Denetim İzin Belgesine sahip Kütahya Teknik Yapı Denetim Ltd. Şti.’nin cezalandırmaya esas fiil ve halleri Kanunun 6645 sayılı Kanun ile değişik hükümleri ve Yapı Denetimi Uygulama Yönetmeliğinin geçici 11. maddesindeki hükümlerine göre yeni iş almaktan men cezası gerektirdiğinden; Kütahya Teknik Yapı Denetim Ltd. Şti.’nin Bakanlıkça yapı denetim izin belgesinin iptal edilerek faaliyetine son verilmesi bakımından kayıtlarının tutulması ve bu durumun Resmi Gazete’de ilan ettirilmesi, Bakanlık Makamının 15.07.2016 tarihli ve 16457 sayılı Oluru ile uygun görülmüştür.

İlgililere duyurulur.

6807/30/1-1

Gaziantep ili, Şahinbey ilçesi, Yeditepe Mahallesi, 156/2 Pafta, 4507 Ada, 10 Parsel üzerindeki 648503 YİBF nolu yapıyı 4708 sayılı Yapı Denetimi Hakkında Kanunda öngörülen esaslara göre denetlemediği gerekçesiyle denetim faaliyetleri aynı Kanunun 8. maddesi gereğince, 9 (dokuz) ay süre ile geçici olarak 25.05.2013 tarihli ve 28657 sayılı Resmi Gazete’de ilan edilen 32584 Ticaret Sicil No ile Gaziantep Ticaret Odasına kayıtlı 895 nolu Yapı Denetim İzin Belgesine sahip Ebrar Yapı Denetim Ltd. Şti.’nin cezalandırmaya esas fiil ve halleri Kanunun 6645 sayılı Kanun ile değişik hükümleri ve Yapı Denetimi Uygulama Yönetmeliğinin geçici 11. maddesindeki hükümlerine göre yeni iş almaktan men cezası gerektirdiğinden; Ebrar Yapı Denetim Ltd. Şti.’nin Bakanlıkça yapı denetim izin belgesinin iptal edilerek faaliyetine son verilmesi bakımından kayıtlarının tutulması ve bu durumun Resmi Gazete’de ilan ettirilmesi, Bakanlık Makamının 15.07.2016 tarihli ve 16444 sayılı Oluru ile uygun görülmüştür.

İlgililere duyurulur.

6807/31/1-1

Gaziantep ili, Şahinbey ilçesi, Ünalı Mahallesi, 90 Pafta, 1709 Ada, 5 Parsel üzerindeki 656994 YİBF nolu yapıyı 4708 sayılı Yapı Denetimi Hakkında Kanunda öngörülen esaslara göre denetlemediği gerekçesiyle denetim faaliyetleri aynı Kanunun 8. maddesi gereğince, 9 (dokuz) ay süre ile geçici olarak durdurularak 25.05.2013 tarihli ve 28657 sayılı Resmi Gazete’de ilan edilen, 26437 Ticaret Sicil No ile Gaziantep Ticaret Odasına kayıtlı 418 nolu Yapı Denetim İzin Belgesine sahip Gazi Yapı Denetim Ltd. Şti.’nin cezalandırmaya esas fiil ve halleri Kanunun

6645 sayılı Kanun ile değişik hükümleri ve Yapı Denetimi Uygulama Yönetmeliğinin geçici 11. maddesindeki hükümlerine göre yeni iş almaktan men cezası gerektirdiğinden; Gazi Yapı Denetim Ltd. Şti.'nin Bakanlıkça yapı denetim izin belgesinin iptal edilerek faaliyetine son verilmesi bakımından kayıtlarının tutulması ve bu durumun Resmi Gazete'de ilan ettirilmesi, Bakanlık Makamının 15.07.2016 tarihli ve 16440 sayılı Oluru ile uygun görülmüştür.

İlgililere duyurulur.

6807/32/1-1

Gaziantep ili, Şahinbey ilçesi, 23 Nisan Mahallesi, 151/152 Pafta, 2220 Ada, 752 Parsel üzerindeki 648053 YİBF nolu yapıyı 4708 sayılı Yapı Denetimi Hakkında Kanunda öngörülen esaslara göre denetlemediği gerekçesiyle denetim faaliyetleri aynı Kanunun 8. maddesi gereğince, 1 (bir) yıl süre ile geçici olarak 03.04.2013 tarihli ve 28607 sayılı Resmi Gazete'de ilan edilen 32618 Ticaret Sicil No ile Gaziantep Ticaret Odasına kayıtlı 912 nolu Yapı Denetim İzin Belgesine sahip Gazikent Yapı Denetim Ltd. Şti.'nin cezalandırmaya esas fiil ve halleri Kanunun 6645 sayılı Kanun ile değişik hükümleri ve Yapı Denetimi Uygulama Yönetmeliğinin geçici 11. maddesindeki hükümlerine göre yeni iş almaktan men cezası gerektirdiğinden; Gazikent Yapı Denetim Ltd. Şti.'nin Bakanlıkça yapı denetim izin belgesinin iptal edilerek faaliyetine son verilmesi bakımından kayıtlarının tutulması ve bu durumun Resmi Gazete'de ilan ettirilmesi, Bakanlık Makamının 15.07.2016 tarihli ve 16456 sayılı Oluru ile uygun görülmüştür.

İlgililere duyurulur.

6807/33/1-1

Gaziantep ili, Şehitkamil ilçesi, Güvenevler Mahallesi, 22J-3C Pafta, 2533(395) Ada, 10 Parsel üzerindeki 501553 YİBF nolu yapıyı 4708 sayılı Yapı Denetimi Hakkında Kanunda öngörülen esaslara göre denetlemediği gerekçesiyle denetim faaliyetleri aynı Kanunun 8. maddesi gereğince, 1 (bir) ay süre ile geçici olarak 20.11.2012 tarihli ve 28473 sayılı Resmi Gazete'de ilan edilen 26437 Ticaret Sicil No ile Gaziantep Ticaret Odasına kayıtlı 418 nolu Yapı Denetim İzin Belgesine sahip Gazi Yapı Denetim Ltd. Şti.'nin cezalandırmaya esas fiil ve halleri Kanunun 6645 sayılı Kanun ile değişik hükümleri ve Yapı Denetimi Uygulama Yönetmeliğinin geçici 11. maddesindeki hükümlerine göre yeni iş almaktan men cezası gerektirdiğinden; Gazi Yapı Denetim Ltd. Şti.'nin Bakanlıkça yapı denetim izin belgesinin iptal edilerek faaliyetine son verilmesi bakımından kayıtlarının tutulması ve bu durumun Resmi Gazete'de ilan ettirilmesi, Bakanlık Makamının 15.07.2016 tarihli ve 16445 sayılı Oluru ile uygun görülmüştür.

İlgililere duyurulur.

6807/34/1-1

Gaziantep ili, Şehitkamil ilçesi, Güvenevler Mahallesi, 21J-3C Pafta, 3343 Ada, 20 Parsel üzerindeki 593578 YİBF nolu yapıyı 4708 sayılı Yapı Denetimi Hakkında Kanunda öngörülen esaslara göre denetlemediği gerekçesiyle denetim faaliyetleri aynı Kanunun 8. maddesi gereğince, 1 (bir) yıl süre ile geçici olarak 16.03.2013 tarihli ve 28589 sayılı Resmi Gazete'de ilan edilen 31189 Ticaret Sicil No ile Gaziantep Ticaret Odasına kayıtlı 816 nolu Yapı Denetim İzin Belgesine sahip Mühendis Yapı Denetim Ltd. Şti.'nin cezalandırmaya esas fiil ve halleri Kanunun 6645 sayılı Kanun ile değişik hükümleri ve Yapı Denetimi Uygulama Yönetmeliğinin geçici 11. maddesindeki hükümlerine göre yeni iş almaktan men cezası gerektirdiğinden; Mühendis Yapı Denetim Ltd. Şti.'nin Bakanlıkça yapı denetim izin belgesinin iptal edilerek faaliyetine son verilmesi bakımından kayıtlarının tutulması ve bu durumun Resmi Gazete'de ilan ettirilmesi, Bakanlık Makamının 15.07.2016 tarihli ve 16452 sayılı Oluru ile uygun görülmüştür.

İlgililere duyurulur.

6807/35/1-1

Cevre ve Şehircilik Bakanlığı Yapı İşleri Genel Müdürlüğünden:

Kilis ili, Merkez ilçesi, Güvenciler Mahallesi, 2404 Ada, 6 Parsel üzerindeki 834555 YİBF nolu yapıyı 4708 sayılı Yapı Denetimi Hakkında Kanunda öngörülen esaslara göre denetlemediği gerekçesiyle denetim faaliyetleri aynı Kanunun 8. maddesi gereğince, 1 (bir) yıl süre ile geçici olarak durdurularak 15.08.2013 tarihli ve 28736 sayılı Resmi Gazete’de ilan edilen, 3693 Ticaret Sicil No ile Kilis Ticaret Odasına kayıtlı 1396 nolu Yapı Denetim İzin Belgesine sahip Akpınar Yapı Denetim Ltd. Şti.’nin cezalandırmaya esas fiil ve halleri Kanunun 6645 sayılı Kanun ile değişik hükümleri ve Yapı Denetimi Uygulama Yönetmeliğinin geçici 11. maddesindeki hükümlerine göre yeni iş almaktan men cezası gerektirdiğinden; Akpınar Yapı Denetim Ltd. Şti.’nin Bakanlıkça yapı denetim izin belgesinin iptal edilerek faaliyetine son verilmesi bakımından kayıtlarının tutulması ve bu durumun Resmi Gazete’de ilan ettirilmesi, Bakanlık Makamının 15.07.2016 tarihli ve 16438 sayılı Oluru ile uygun görülmüştür.

İlgililere duyurulur.

6807/36/1-1

11896 Ticaret Sicil No ile Çorum Ticaret Odasına kayıtlı 1512 nolu Yapı Denetim İzin Belgesine sahip Kayra Yapı Denetim Ltd. Şti. tarafından, Ankara 16. İdare Mahkemesinin 2014/1724 esasına kayden Bakanlığımız aleyhine açılan davada, 13.04.2016 tarihli ve E.2014/1724-K.2016/1077 sayılı karar ile “dava konusu işlemin iptaline” hükmedildiğinden, 16.04.2014 tarihli ve 28974 sayılı Resmî Gazete ilanı ile Kayra Yapı Denetim Ltd. Şti. hakkında tesis edilmiş olan geçici durdurma işlemi 15.07.2016 tarihli ve 16427 sayılı Makam Olur’u ile iptal edilmiştir.

İlgililere duyurulur.

6806/1-1

Haberci İnş. Jeoteknik Gıda Turizm San. Tic. Ltd. Şti.’nin Şerefiye Mah. Milli Egemenlik Cad. No: 24/C Merkez/VAN adresinde bulunan zemin laboratuvarının, Bakanlığımız Merkez Yapı Denetim Komisyonunun (MYDK) 20.09.2013 tarih ve 464/4 sayılı kararı ile verilen 447 no’lu “Laboratuvar İzin Belgesi” iptali ve kullanma hakkı veren sözleşmenin firmanın talebi doğrultusunda tek taraflı olarak feshi, Merkez Yapı Denetim Komisyonunun (MYDK) 10.06.2016 tarih ve 516/6 no’lu teklif kararıyla Bakanlık Makamından alınan 20.07.2016 tarih ve 16711 sayılı Makam Olur’u ile uygun görülmüştür.

İlgililere duyurulur.

6808/1-1

Elazığ İlinde faaliyet gösteren 328 nolu Laboratuvar İzin Belgesine sahip A Yüksel Mim. Müh. Gay. Değ. Tem. İnş. Taah. Yapı Malz. Kal. Kont. Lab. Hiz. San. Tic. Ltd. Şti. Laboratuvarının, Laboratuvar İzin Belgesinin 4708 sayılı Yapı Denetimi Hakkında Kanunun 8 inci maddesi 10 uncu fıkrasının (e) bendinin 2 nolu alt bendi uyarınca iptal edilerek faaliyetine son verilmesi, sözleşmesinin feshedilmesi ve Yapı Denetimi Uygulama Yönetmeliğinin 33 üncü maddesinin birinci fıkrasındaki esaslarda göz önünde bulundurularak teminatının irat kaydedilmesi, 4708 sayılı Kanun 8 inci maddesinin onikinci fıkrası gereği A Yüksel Mim. Müh. Gay. Değ. Tem. İnş. Taah. Yapı Malz. Kal. Kont. Lab. Hiz. San. Tic. Ltd. Şti.’nin ortakları olan Ömer Faruk YÜKSEL ve Hatice YÜKSEL in üç yıl süre içinde herhangi bir yapı denetim veya laboratuvar kuruluşunda idari veya teknik bir görev alamayacağı ve başka bir yapı denetim veya laboratuvar kuruluşunun ortağı da olamayacağı Bakanlığımız Merkez Yapı Denetim Komisyonunun(MYDK) 10.06.2016 tarih ve 516/8 no’lu teklif kararıyla Bakanlık Makamından alınan 20.07.2016 tarih ve 16712 sayılı Makam Olur’u ile uygun görülmüştür.

İlgililere duyurulur.

6809/1-1

Sağlık Bakanlıđından:**İHALELERE KATILMAKTAN YASAKLAMA KARARI**

| | | | | | | | | | |
|--|---|------------------|-----|-----------------|------------------------------------|------------|-----|-------------|-----|
| 1. İhale Kayıt Numarası (İKN) | | 2016 / 90694 | | | | | | | |
| 2. Yasaklama Kararı Veren Bakanlık/Kurum | | Sağlık Bakanlıđı | | | | | | | |
| 3. İhaleyi Yapan İdarenin | | | | | | | | | |
| Adı | Ankara 3. Bölge Kamu Hastaneleri Birliđi Genel Sekreterliđi | | | İl/İlçe | ANKARA / Mamak | | | | |
| Adresi | Demirlibahçe Mah. Mamak Cad. No:11 Dikimevi | | | Tel-Faks | (312) - 201 9100 / 201 9152 | | | | |
| Posta Kodu | | | | E-Mail | | | | | |
| 4. İhalelere Katılmaktan Yasaklanan Gerçek veya Tüzel Kişi | | | | | 5. Ortak ve/veya Ortaklıkların | | | | |
| Adı/Unvanı | RADVISION Tıbbi Hizmetler İnşaat Gıda Sanayi ve Ticaret Limited Şirketi | | | Mehmet GÜNDOĞAN | | | | | |
| Adresi | Güvenevler Mahallesi 29068 Nolu Cadde No:24/10 Şehitkamil / GAZİANTEP | | | | | | | | |
| T.C. Kimlik No. | | | | 28444671174 | | | | | |
| Vergi Kimlik/ Mükellefiyet No. | Şahinbey V.D./ 734 082 4939 | | | | | | | | |
| Kayıtlı Olduđu Ticaret/Esnaf Odası | Gaziantep Ticaret Odası | | | | | | | | |
| Ticaret/Esnaf Sicil No. | Ticaret Sicil No:Merkez-45812 Oda Sicil No:Gaziantep-46177 | | | | | | | | |
| 6. Yasaklama Süresi | Ay | (6) | Yıl | () | 7. Yasaklamann Dayanađı ve Kapsamı | a-4734 KİK | (X) | b-4735 KİSK | () |

Yasaklama Kararı Aşağıdaki Açıklamalar Dikkate Alınarak Doldurulacaktır.

1 - İKN: İstisna kapsamındakiler dahil 4734 ve 4735 sayılı Kanunlara göre yapılan yasaklamalarda doldurulacaktır.

2 - T.C. Kimlik No: Yasaklananın gerçek kişi olması durumunda doldurulacaktır.

3 - Kayıtlı olduđu Ticaret/Esnaf Odası ve Ticaret Esnaf Sicil No: Herhangi bir ticaret veya esnaf odasına kayıtlı olmaması halinde kayıtlı olmadığı belirtilecektir.

4 - Diđer Mevzuat: İstisna kapsamındakiler dahil 4734, 4735 ve 2886 sayılı Kanunların dışındaki mevzuata göre verilen yasaklamalarda doldurulacaktır.

5 - Ortak ve/veya Ortaklıkların: 4734 sayılı Kanunun 58/2 nci maddesi ile 4735 sayılı Kanunun 26/2 nci maddesinde sayılan ortak ve/veya ortakların bulunması halinde bu bölüm doldurulacaktır. Bu bölümde yer alan kişinin birden fazla olması durumunda ek yapılabilir.

Sağlık Bakanlıđından:**İHALELERE KATILMAKTAN YASAKLAMA KARARI**

| | | | | | | | | | |
|--|---|------------------|--------------------------------|-------------------|-------------------------------------|------------|-----|--------------------|-----|
| 1. İhale Kayıt Numarası (İKN) | | 2015/132084 | | | | | | | |
| 2. Yasaklama Kararı Veren Bakanlık/Kurum | | Sağlık Bakanlıđı | | | | | | | |
| 3. İhaleyi Yapan İdarenin | | | | | | | | | |
| Adı | Konya Eğitim ve Araştırma Hastanesi | İl/İlçe | KONYA / Meram | | | | | | |
| Adresi | Hacışaban Mah. Yeni Meram Cad. No: 97 | Tel-Faks | (332) 323 67 09 / 324 18 54 | | | | | | |
| Posta Kodu | 42090 | E-Mail | konyaeah.ihale@saglik.gov.tr | | | | | | |
| 4. İhalelere Katılmaktan Yasaklanan Gerçek veya Tüzel Kişi | | | 5. Ortak ve/veya Ortaklıkların | | | | | | |
| Adı/Unvanı | GÜRLAB Laboratuvar ve Sağlık Hizmetleri Ticaret Limited Şirketi | | | Ayşe Zühal YUMBUL | | | | | |
| Adresi | İlkbahar Mah. Konrad Adenauer Cad. No: 49 Çankaya /ANKARA | | | | | | | | |
| T.C. Kimlik No. | | | | 28507023254 | | | | | |
| Vergi Kimlik No. | Seğmenler V.D./ 445 016 2708 | | | | | | | | |
| Kayıtlı Olduđu Ticaret/Esnaf Odası | Ankara Ticaret Odası | | | | | | | | |
| Ticaret/Esnaf Sicil No. | Ticaret Sicil No: 318726 Oda Sicil No: 56/2148 | | | | | | | | |
| 6. Yasaklama Süresi | Ay | () | Yıl | (1) | 7. Yasaklamanın Dayanađı ve Kapsamı | a-4734 KİK | () | b-4735 KİSK | (x) |

Yasaklama Kararı Aşağıdaki Açıklamalar Dikkate Alınarak Doldurulacaktır.

1 - İKN: İstisna kapsamındakiler dahil 4734 ve 4735 sayılı Kanunlara göre yapılan yasaklamalarda doldurulacaktır.

2 - T.C. Kimlik No: Yasaklananın gerçek kişi olması durumunda doldurulacaktır.

3 - Kayıtlı olduđu Ticaret/Esnaf Odası ve Ticaret Esnaf Sicil No: Herhangi bir ticaret veya esnaf odasına kayıtlı olmaması halinde kayıtlı olmadığı belirtilecektir.

4 - Diğer Mevzuat: İstisna kapsamındakiler dahil 4734, 4735 ve 2886 sayılı Kanunların dışındaki mevzuata göre verilen yasaklamalarda doldurulacaktır.

5 - Ortak ve/veya Ortaklıkların: 4734 sayılı Kanunun 58/2 nci maddesi ile 4735 sayılı Kanunun 26/2 nci maddesinde sayılan ortak ve/veya ortakların bulunması halinde bu bölüm doldurulacaktır. Bu bölümde yer alan kişinin birden fazla olması durumunda ek yapılabilir.

Sağlık Bakanlıđından:**İHALELERE KATILMAKTAN YASAKLAMA KARARI**

| | | | | | | | | | |
|--|--|--|-----|----------|---|------------|-----|------------|-----|
| 1. İhale Kayıt Numarası (İKN) | | 2015 / 179843 | | | | | | | |
| 2. Yasaklama Kararı Veren Bakanlık/Kurum | | Sağlık Bakanlıđı | | | | | | | |
| 3. İhaleyi Yapan İdarenin | | | | | | | | | |
| Adı | Edirne İli Kamu Hastaneleri Birliđi Genel Sekreterliđi | | | İl/İlçe | EDİRNE / Merkez | | | | |
| Adresi | Barutluk Mah. Arnavutköy Cad. Fırınlar Sırtı Mevki TOKİ 1. Kısım | | | Tel-Faks | (284) – 226 8245 / 226 8071 | | | | |
| Posta Kodu | 22030 | | | E-Mail | knb22.malibirim@saglik.gov.tr | | | | |
| 4. İhalelere Katılmaktan Yasaklanan Gerçek veya Tüzel Kişi | | | | | 5. Ortak ve/veya Ortaklıkların | | | | |
| Adı/Unvanı | | OKTAV Gıda Sanayi ve Ticaret Limited Şirketi | | | OKTAV Tavukçuluk Tarım ve Hayvancılık Pazarlama Sanayi ve Ticaret Limited Şirketi | | | | |
| Adresi | | Organize Sanayi Bölgesi Gazi Osman Paşa Mah. 22. Sokak No:6 Çerkezköy / TEKİRDAĞ | | | Haramidere San. Sitesi A Blok No:205-206 Avcılar / İSTANBUL | | | | |
| T.C. Kimlik No. | | - | | | - | | | | |
| Vergi Kimlik/ Mükellefiyet No. | | Çerkezköy V.D./ 638 028 9761 | | | Avcılar V.D./ 638 004 5062 | | | | |
| Kayıtlı Olduđu Ticaret/Esnaf Odası | | Çerkezköy Ticaret ve Sanayi Odası | | | İstanbul Ticaret Odası | | | | |
| Ticaret/Esnaf Sicil No. | | Ticaret Sicil No: 2163 Oda Sicil No: 1975 | | | Ticaret Sicil No:388331 | | | | |
| 6. Yasaklama Süresi | Ay | () | Yıl | (1) | 7. Yasaklamanın Dayanađı ve Kapsamı | a-4734 KİK | () | b-4735 KİK | (X) |

Yasaklama Kararı Aşağıdaki Açıklamalar Dikkate Alınarak Doldurulacaktır.

1 - İKN: İstisna kapsamındakiler dahil 4734 ve 4735 sayılı Kanunlara göre yapılan yasaklamalarda doldurulacaktır.

2 - T.C. Kimlik No: Yasaklananın gerçek kişi olması durumunda doldurulacaktır.

3 - Kayıtlı olduđu Ticaret/Esnaf Odası ve Ticaret Esnaf Sicil No: Herhangi bir ticaret veya esnaf odasına kayıtlı olmaması halinde kayıtlı olmadığı belirtilecektir.

4 - Diđer Mevzuat: İstisna kapsamındakiler dahil 4734, 4735 ve 2886 sayılı Kanunların dışındaki mevzuata göre verilen yasaklamalarda doldurulacaktır.

5 - Ortak ve/veya Ortaklıkların: 4734 sayılı Kanunun 58/2 nci maddesi ile 4735 sayılı Kanunun 26/2 nci maddesinde sayılan ortak ve/veya ortakların bulunması halinde bu bölüm doldurulacaktır. Bu bölümde yer alan kişinin birden fazla olması durumunda ek yapılabilir.

Sağlık Bakanlıđından:**İHALELERE KATILMAKTAN YASAKLAMA KARARI**

| | | | | | | | | | |
|---|---|---|-----|-------------------------------|---|----------------|-----|----------------|-----|
| 1. İhale Kayıt Numarası (İKN) | | 2013/185542 | | | | | | | |
| 2. Yasaklama Kararı Veren Bakanlık/Kurum | | Sağlık Bakanlıđı | | | | | | | |
| 3. İhaleyi Yapan İdarenin | | | | | | | | | |
| Adı | İstanbul İli Bakırköy Bölgesi Kamu Hastaneleri Birliđi Genel Sekreterliđi | | | İl/İlçe | İSTANBUL / Bakırköy | | | | |
| Adresi | Zuhuratbaba Mah. Dr. Tevfik Sağlam Cad. No:25/2 | | | Tel-Faks | (212) - 409 1600 / 409 1699 | | | | |
| Posta Kodu | 34200 | | | E-Mail | khh34ba.malalimleri@saglik.gov.tr | | | | |
| 4.İhalelere Katılmaktan Yasaklanan Gerçek veya Tüzel Kişi | | | | 5.Ortak ve/veya Ortaklıkların | | | | | |
| Adı/Unvanı | | İrem KÜLEKÇİER - ADİS Jeneratör | | | | | | | |
| Adresi | | Reşatbey Mah. Turan Cemal Beriker Bulvarı Uyar İşhanı 14/B Seyhan / ADANA | | | | | | | |
| T.C. Kimlik No. | | 40471351768 | | | | | | | |
| Vergi Kimlik/ Mükellefiyet No. | | Ziyapaşa V.D. / 40471351768 | | | | | | | |
| Kayıtlı Olduđu Ticaret/Esnaf Odası | | Adana Ticaret Odası | | | | | | | |
| Ticaret/Esnaf Sicil No: | | Ticaret Sicil No: 67007 Oda Sicil No: 64011 | | | | | | | |
| 6. Yasaklama Süresi | Ay | () | Yıl | (1) | 7. Yasaklamanın Dayanađı ve Kapsamı | a- 4734 KİK | () | b-4735 KİSK | (X) |

Yasaklama Kararı Aşağıdaki Açıklamalar Dikkate Alınarak Doldurulacaktır.

1 - İKN: İstisna kapsamındakiler dahil 4734 ve 4735 sayılı Kanunlara göre yapılan yasaklamalarda doldurulacaktır.

2 - T.C. Kimlik No: Yasaklananın gerçek kişi olması durumunda doldurulacaktır.

3 - Kayıtlı olduđu Ticaret/Esnaf Odası ve Ticaret Esnaf Sicil No: Herhangi bir ticaret veya esnaf odasına kayıtlı olmaması halinde kayıtlı olmadığı belirtilecektir.

4 - Diđer Mevzuat: İstisna kapsamındakiler dahil 4734, 4735 ve 2886 sayılı Kanunların dışındaki mevzuata göre verilen yasaklamalarda doldurulacaktır.

5 - Ortak ve/veya Ortaklıkların: 4734 sayılı Kanunun 58/2 nci maddesi ile 4735 sayılı Kanunun 26/2 nci maddesinde sayılan ortak ve/veya ortakların bulunması halinde bu bölüm doldurulacaktır. Bu bölümde yer alan kişinin birden fazla olması durumunda ek yapılabilir.

Sağlık Bakanlıđından:**İHALELERE KATILMAKTAN YASAKLAMA KARARI**

| | | | | | | | | | |
|--|---|------------------|-----|----------|-------------------------------------|------------|-----|-------------|-----|
| 1. İhale Kayıt Numarası (İKN) | | 2015/27209 | | | | | | | |
| 2. Yasaklama Kararı Veren Bakanlık/Kurum | | Sağlık Bakanlıđı | | | | | | | |
| 3. İhaleyi Yapan İdarenin | | | | | | | | | |
| Adı | Kocaeli İli Kamu Hastaneleri Birliđi Genel Sekreterliđi | | | İl/İlçe | KOCAELİ / İzmit | | | | |
| Adresi | Karadenizliler Mah. Elmatepe Cad. No: 57 Alikahya | | | Tel-Faks | (262) – 319 20 14 / 319 20 08 | | | | |
| Posta Kodu | 41310 | | | E-Mail | | | | | |
| 4. İhalelere Katılmaktan Yasaklanan Gerçek veya Tüzel Kişi | | | | | 5. Ortak ve/veya Ortaklıkların | | | | |
| Adı/Unvanı | TIPMEDİ Tıbbi Ürünler Ticaret Limited Şirketi | | | | Gökhan GENÇAĞA | | | | |
| Adresi | Beysukent Planlamacılar Sitesi 2056. Sokak No:43 Çankaya /ANKARA | | | | | | | | |
| T.C. Kimlik No. | | | | | 53824291734 | | | | |
| Vergi Kimlik/ Mükellefiyet No. | Dođanbey V.D./ 613 078 2565 | | | | | | | | |
| Kayıtlı Olduđu Ticaret/Esnaf Odası | Ankara Ticaret Odası | | | | | | | | |
| Ticaret/Esnaf Sicil No. | Ticaret Sicil No:368351 Oda Sicil No:3/3845 | | | | | | | | |
| 6. Yasaklama Süresi | Ay | () | Yıl | (1) | 7. Yasaklamanın Dayanađı ve Kapsamı | a-4734 KİK | () | b-4735 KİSK | (X) |

Yasaklama Kararı Aşağıdaki Açıklamalar Dikkate Alınarak Doldurulacaktır.

1 - İKN: İstisna kapsamındakiler dahil 4734 ve 4735 sayılı Kanunlara göre yapılan yasaklamalarda doldurulacaktır.

2 - T.C. Kimlik No: Yasaklananın gerçek kişi olması durumunda doldurulacaktır.

3 - Kayıtlı olduđu Ticaret/Esnaf Odası ve Ticaret Esnaf Sicil No: Herhangi bir ticaret veya esnaf odasına kayıtlı olmaması halinde kayıtlı olmadığı belirtilecektir.

4 - Diđer Mevzuat: İstisna kapsamındakiler dahil 4734, 4735 ve 2886 sayılı Kanunların dışındaki mevzuata göre verilen yasaklamalarda doldurulacaktır.

5 - Ortak ve/veya Ortaklıkların: 4734 sayılı Kanunun 58/2 nci maddesi ile 4735 sayılı Kanunun 26/2 nci maddesinde sayılan ortak ve/veya ortakların bulunması halinde bu bölüm doldurulacaktır. Bu bölümde yer alan kişinin birden fazla olması durumunda ek yapılabilir.

Sağlık Bakanlıđından:**İHALELERE KATILMAKTAN YASAKLAMA KARARI**

| | | | | | | | | | |
|--|--|--|-----|----------|-------------------------------------|------------|-----|-------------|-----|
| 1. İhale Kayıt Numarası (İKN) | | 2016 / 83678 | | | | | | | |
| 2. Yasaklama Kararı Veren Bakanlık/Kurum | | Sağlık Bakanlıđı | | | | | | | |
| 3. İhaleyi Yapan İdarenin | | | | | | | | | |
| Adı | Zeynep Kamil Kadın ve Çocuk Hastalıkları Eğitim ve Araştırma Hastanesi | | | İl/İlçe | İSTANBUL / Üsküdar | | | | |
| Adresi | Zeynep Kamil Mah. Dr. Burhanettin Üstünel Sokak No:4/3 | | | Tel-Faks | (216) - 391 06 80 / 391 06 73 | | | | |
| Posta Kodu | 34668 | | | E-Mail | | | | | |
| 4. İhalelere Katılmaktan Yasaklanan Gerçek veya Tüzel Kişi | | | | | 5. Ortak ve/veya Ortaklıkların | | | | |
| Adı/Unvanı | | CAC Finansal Danışmanlık Limited Şirketi | | | Özgür Murat CEYLAN | | | | |
| Adresi | | Oruç Reis Mahallesi Tekstilcent Ticaret Merkezi A-14 Blok No:37 Esenler/İSTANBUL | | | | | | | |
| T.C. Kimlik No. | | | | | 16747126194 | | | | |
| Vergi Kimlik/ Mükellefiyet No. | | Boğaziçi Kurumlar V.D. 196 072 3935 | | | | | | | |
| Kayıtlı Olduđu Ticaret/Esnaf Odası | | İstanbul Ticaret Odası | | | | | | | |
| Ticaret/Esnaf Sicil No. | | Ticaret Sicil No:674869 | | | | | | | |
| 6. Yasaklama Süresi | Ay | (6) | Yıl | () | 7. Yasaklamanın Dayanađı ve Kapsamı | a-4734 KİK | (X) | b-4735 KİSK | () |

Yasaklama Kararı Aşağıdaki Açıklamalar Dikkate Alınarak Doldurulacaktır.

1 - İKN: İstisna kapsamındakiler dahil 4734 ve 4735 sayılı Kanunlara göre yapılan yasaklamalarda doldurulacaktır.

2 - T.C. Kimlik No: Yasaklananın gerçek kişi olması durumunda doldurulacaktır.

3 - Kayıtlı olduđu Ticaret/Esnaf Odası ve Ticaret Esnaf Sicil No: Herhangi bir ticaret veya esnaf odasına kayıtlı olmaması halinde kayıtlı olmadığı belirtilecektir.

4 - Diđer Mevzuat: İstisna kapsamındakiler dahil 4734, 4735 ve 2886 sayılı Kanunların dışındaki mevzuata göre verilen yasaklamalarda doldurulacaktır.

5 - Ortak ve/veya Ortaklıkların: 4734 sayılı Kanunun 58/2 nci maddesi ile 4735 sayılı Kanunun 26/2 nci maddesinde sayılan ortak ve/veya ortakların bulunması halinde bu bölüm doldurulacaktır. Bu bölümde yer alan kişinin birden fazla olması durumunda ek yapılabilir.

Sağlık Bakanlıđından:**İHALELERE KATILMAKTAN YASAKLAMA KARARI**

| | | | | | | | | | |
|--|---|--|-----|----------|-------------------------------------|------------|------------------------|-------------|-----|
| 1. İhale Kayıt Numarası (İKN) | | Alınmamıştır (2886 DİK) | | | | | | | |
| 2. Yasaklama Kararı Veren Bakanlık/Kurum | | Sağlık Bakanlıđı | | | | | | | |
| 3. İhaleyi Yapan İdarenin | | | | | | | | | |
| Adı | İsparta İli Kamu Hastaneleri Birliđi Genel Sekreterliđi | | | İl/İlçe | ISPARTA / Merkez | | | | |
| Adresi | İstiklal Mah. 103. Cad. No: 84 | | | Tel-Faks | (246) – 232 70 72 / 232 70 11 | | | | |
| Posta Kodu | 32100 | | | E-Mail | sekreterlik@ispartakhb.gov.tr | | | | |
| 4. İhalelere Katılmaktan Yasaklanan Gerçek veya Tüzel Kiři | | | | | 5. Ortak ve/veya Ortaklıkların | | | | |
| Adı/Unvanı | | Hasan SARI | | | | | | | |
| Adresi | | Demirköprü 11.Sok. Özdoğanca Sit. No: 11/1 Eğirdir / ISPARTA | | | | | | | |
| T.C. Kimlik No. | | 35623641224 | | | | | | | |
| Vergi Kimlik/ Mükellefiyet No. | | | | | | | | | |
| Kayıtlı Olduđu Ticaret/Esnaf Odası | | | | | | | | | |
| Ticaret/Esnaf Sicil No. | | | | | | | | | |
| 6. Yasaklama Süresi | Ay | () | Yıl | (1) | 7. Yasaklamanın Dayanađı ve Kapsamı | a-4734 KİK | () | b-4735 KİSK | () |
| | | | | | c-2886 DİK | (X) | d-Diđer Mevzuat | () | |
| | | | | | Tüm İhalelerden | () | Tüm İhalelerden | () | |
| | | | | | Bakanlık İhalelerinden | (X) | Bakanlık İhalelerinden | () | |
| | | | | | Kurum İhalelerinden | () | Kurum İhalelerinden | () | |

Yasaklama Kararı Ařađıdaki Açıklamalar Dikkate Alınarak Doldurulacaktır.

1 - İKN: İstisna kapsamındakiler dahil 4734 ve 4735 sayılı Kanunlara göre yapılan yasaklamalarda doldurulacaktır.

2 - T.C. Kimlik No: Yasaklananın gerçek kiři olması durumunda doldurulacaktır.

3 - Kayıtlı olduđu Ticaret/Esnaf Odası ve Ticaret Esnaf Sicil No: Herhangi bir ticaret veya esnaf odasına kayıtlı olmaması halinde kayıtlı olmadığı belirtilecektir.

4 - Diđer Mevzuat: İstisna kapsamındakiler dahil 4734, 4735 ve 2886 sayılı Kanunların dıřındaki mevzuata göre verilen yasaklamalarda doldurulacaktır.

5 - Ortak ve/veya Ortaklıkların: 4734 sayılı Kanunun 58/2 nci maddesi ile 4735 sayılı Kanunun 26/2 nci maddesinde sayılan ortak ve/veya ortakların bulunması halinde bu bölüm doldurulacaktır. Bu bölümde yer alan kiřinin birden fazla olması durumunda ek yapılabilir.

Enerji Piyasası Düzenleme Kurumundan:

Enerji Piyasası Düzenleme Kurulunun 01/06/2016, 09/06/2016, 16/06/2016 ve 30/06/2016 tarihli Kararlarıyla Elektrik Piyasası Lisans Yönetmeliği hükümleri çerçevesinde lisans verilen tüzel kişiler

| Sıra No | Ticaret Ünvanı | Türü | Tesis Tipi/ Proje Adı | Süresi |
|---------|--|---------------------|---|---|
| 1 | Desa Elektrik Enerjisi Tedarik ve Toptan Satış Ticaret A.Ş. | Tedarik Lisansı | | 01/06/2016 tarihli ve 6307-2 sayılı Kurul Kararı ile 20 (yirmi) yıl süreli tedarik lisansı verilmiştir. |
| 2 | Gönen Deri İhtisas ve Karma Organize Sanayi Bölgesi Tüzel Kişiliği | OSB Dağıtım Lisansı | | 01/06/2016 tarihli ve 6307-5 sayılı Kurul Kararı ile 49 (kırkdokuz) yıl süreli OSB dağıtım lisansı verilmiştir. |
| 3 | Mavıbayrak Enerji Üretim Anonim Şirketi | Üretim Lisansı | Mavıbayrak-1 Biyokütle Enerji Santrali | 01/06/2016 tarihli ve 6307-9 sayılı Kurul Kararı ile 49 (kırkdokuz) yıl süreli üretim lisansı verilmiştir. |
| 4 | İpek Mobilya İmalat İthalat İhracat San. ve Tic. A.Ş. | Üretim Lisansı | İpek Kojenerasyon Tesis | 01/06/2016 tarihli ve 6307-10 sayılı Kurul Kararı ile; Çinkom Çinko Kurşun Metal ve Madencilik Sanayi Ticaret Anonim Şirketi'ne verilen 08/10/2015 tarihli ve EÜ/5812-6/03359 numaralı üretim lisansının Kurul Kararı tarihi itibarıyla sona erdirilerek, İpek Mobilya İmalat İthalat İhracat San. ve Tic. A.Ş.'ye İpek Kojenerasyon Tesisi projesi için 01/06/2016 tarihinde yürürlüğe girmek üzere, 08/10/2015 tarihli ve EÜ/5812-6/03359 numaralı üretim lisansının devamı mahiyetinde ve 08/10/2016 tarihine kadar geçerli üretim lisansı verilmiştir. |
| 5 | Saray Bisküvi ve Gıda Sanayi Anonim Şirketi | Üretim Lisansı | Saray Bisküvi Karaman Kojenerasyon Tesisi | 01/06/2016 tarihli ve 6307-11 sayılı Kurul Kararı ile 49 (kırkdokuz) yıl süreli üretim lisansı verilmiştir. |

| Sıra No | Ticaret Ünvanı | Türü | Tesis Tipi/ Proje Adı | Süresi |
|---------|--|----------------|----------------------------------|--|
| 6 | Kremna Enerji Üretim ve Ticaret A.Ş. | Üretim Lisansı | Karacaören 1 HES | 09/06/2016 tarihli ve 6332-1 sayılı Kurul Kararı ile; Karacaören 1 HES için Elektrik Üretim A.Ş.'ye verilen 04/04/2003 tarihli ve EÜ/126-53/95 numaralı üretim lisansının, Kremna Enerji Üretim ve Ticaret A.Ş.'ye verilecek üretim lisansının 22/06/2016 tarihi itibarıyla yürürlüğe girmesi şartı ile sona erdirilerek, Kremna Enerji Üretim ve Ticaret A.Ş.'ye 22/06/2016 tarihinde yürürlüğe girmek üzere 49 (kırkdokuz) yıl süreli üretim lisansı verilmiştir. |
| 7 | Kremna Enerji Üretim ve Ticaret A.Ş. | Üretim Lisansı | Karacaören 2 HES | 09/06/2016 tarihli ve 6332-2 sayılı Kurul Kararı ile; Karacaören 2 HES için Elektrik Üretim A.Ş.'ye verilen 11/05/2004 tarihli ve EÜ/318-7/446 numaralı üretim lisansının, Kremna Enerji Üretim ve Ticaret A.Ş.'ye verilecek üretim lisansının 22/06/2016 tarihi itibarıyla yürürlüğe girmesi şartı ile sona erdirilerek, Kremna Enerji Üretim ve Ticaret A.Ş.'ye 22/06/2016 tarihinde yürürlüğe girmek üzere 49 (kırkdokuz) yıl süreli üretim lisansı verilmiştir. |
| 8 | Bulut Enerji Üretim İnşaat Sanayi ve Ticaret Limited Şirketi | Üretim Lisansı | Elbiz Regülatörü ve HES | 16/06/2016 tarihli ve 6335-1 sayılı Kurul Kararı ile 49 (kırkdokuz) yıl süreli üretim lisansı verilmiştir. |
| 9 | İntaş İnşaat Enerji Turizm Sanayi ve Ticaret Anonim Şirketi | Üretim Lisansı | Ommer Enerji Tnjenerasyon Tesisi | 16/06/2016 tarihli ve 6335-2 sayılı Kurul Kararı ile 49 (kırkdokuz) yıl süreli üretim lisansı verilmiştir. |
| 10 | Eliza Elektrik Üretim Ltd. Şti. | Üretim Lisansı | Akansu HES | 30/06/2016 tarihli ve 6363-7 sayılı Kurul Kararı ile 49 (kırkdokuz) yıl süreli üretim lisansı verilmiştir. |

Enerji Piyasası D zenleme Kurulunun
Elektrik Piyasası Lisans Y netmeliđi h k mleri kapsamında iptal edilen/sona erdirilen T zel Kiřiler

| Sıra No | Ticaret  nvanı | T r  | Tipi / Projesi | TESİSİN | | LİSANSIN |
|---------|--|----------------|--|--|---|----------|
| | | | | Lisans Tarihi ve Sicil No | Sona Erdirme Tarihi ve Kurul Kararı No | |
| 1 | Elite Elektrik  retim ve Elektronik Makine Sanayi Ticaret Anonim Őirketi |  retim Lisansı | Han HES | 12/4/2007 tarihli ve E /1160-2/832 numaralı | 01/06/2016 tarihli ve 6307-19 sayılı Kurul Kararı ile iptal edilmiřtir. | |
| 2 | Nuh Enerji Elektrik  retim A.Ő. |  retim Lisansı | Dođal gaz yakıtlı ve termik-basit  retim tipinde | 21/12/2010 tarihli ve E /2938-3/1758 numaralı | 09/06/2016 tarihli ve 6318-8 sayılı Kurul Kararı ile 30/06/2016 tarihi itibarıyla sona erdirilmiřtir. | |
| 3 | İřil Sađlık Hizmetleri A.Ő. |  retim Lisansı | dođal gaz yakıtlı ve termik-kojenerasyon tipindeki | 17/04/2014 tarihli ve E /4969-201/02901 numaralı | 23/06/2016 tarihli ve 6351-9 sayılı Kurul Kararı ile iptal edilmiřtir. | |
| 4 | Alanoba Elektrik  retim A.Ő. |  retim Lisansı | İlbir RES | 26/10/2011 tarihli ve E /3474-5/2113 numaralı | 30/06/2016 tarihli ve 6363-1 sayılı Kurul Kararı ile iptal edilmiřtir. | |
| 5 | Bařkentiler Enerji Elektrik  retim Anonim Őirketi |  retim Lisansı | Gebze Dođalgaz Motor Kombine  retim Santrali | 02/08/2012 tarihli ve E /3954-5/2394 numaralı | 30/06/2016 tarihli ve 6363-4 sayılı Kurul Kararı ile sona erdirilmiřtir. | |

Enerji Piyasası Düzenleme Kurulunun
Elektrik Piyasası Lisans Yönetmeliği hükümleri çerçevesinde lisansı yeniden yürürlük kazanan Tüzel Kişi:

| Sıra No | Ticaret Ünvanı | Türü | TESİSİN | | LİSANSIN | |
|---------|--|----------------|----------------|---|--|--|
| | | | Tipi / Projesi | Lisans Tarihi ve Sicil No | Sona Erdirme Tarihi ve Kurul Kararı No | |
| 1 | Varyap Varlıklar Yapı Sanayi Turizm Yatırımları Ticaret ve Elektrik Anonim Şirketi | Üretim Lisansı | Yağcılar RES | 18/07/2012 tarihli ve EÜ/3925-7/2385 numaralı | 01/06/2016 tarihli ve 6307-29 sayılı Kurul Kararı ile; Şirketin 18/07/2012 tarihli ve EÜ/3925-7/2385 numaralı üretim lisansının iptaline ilişkin 13/04/2016 tarihli ve 6211-2 sayılı Kurul Kararının kaldırılması nedeniyle, 18/07/2012 tarihli ve EÜ/3925-7/2385 numaralı üretim lisansı yürürlüktedir. | |
| 2 | | | | | 13/05/2016 tarihli ve 6274-17 sayılı Kurul Kararı ile; GRC Enerji Elektrik Üretim San. ve Tic. Ltd. Şti.'nin Ermes RES projesi için verilen 07/06/2011 tarihli ve EÜ/3261-18/1977 numaralı üretim lisansının 6446 sayılı Elektrik Piyasası Kanunu'nun Geçici 9 uncu ve Elektrik Piyasası Lisans Yönetmeliği'nin Geçici 15 inci maddesinin ikinci fıkrası uyarınca iptaline ilişkin alınan 14/07/2015 tarihli ve 5691-20 sayılı Kurul Kararı hakkında Ankara Bölge İdare Mahkemesi'nin 23/02/2016 tarih ve 2016/753 Y.D. İhraz Nolu yürütmeyi durdurma kararı kapsamında, 07/06/2011 tarihli ve EÜ/3261-18/1977 numaralı üretim lisansı yürürlüktedir. | |
| 3 | | | | | 25/05/2016 tarihli ve 6294-22 sayılı Kurul Kararı ile; Lodos Karaburun Elektrik Üretim Anonim Şirketi'nin (Şirket) Karaburun RES projesine ilişkin olarak Danıştay Onüçüncü Dairesi'nin 2015/3588 E. 2016/682 K. sayılı Kararı çerçevesinde; a) 11/06/2015 tarihli ve 5639-1 sayılı Kurul Kararıyla Şirketin talebi doğrultusunda Karaburun RES üretim tesisine eskisinin devam mahiyetinde verilen 11/06/2015 tarihli ve EÜ/5639-1/3291 sayılı üretim lisansının kaldırılmasına, b) 18/08/2011 tarihli ve 3382/14 sayılı Kurul Kararıyla Lodos Elektrik Üretim Anonim Şirketi'ne İzmir ili, Karaburun ilçesinde kurmayı planladığı 120 MW kurulu gücündeki Karaburun RES üretim tesisi için verilen 18.08.2011 tarih ve EÜ/3382-14/2059 sayılı üretim lisansının yeniden verilmesine, lisans süresinin Kurul karar tarihinden itibaren 41 (kırkbir) yıl 4 (dört) ay 23 (yirmüç) gün olarak belirlenmesine, karar verilmiştir. | |

Enerji Piyasası Düzenleme Kurumundan:

Enerji Piyasası Düzenleme Kurulumun

Doğal Gaz Piyasası Lisans Yönetmeliği hükümleri çerçevesinde
lisansı iptal edilen/sona erdirilen tüzel kişiler.

| Sıra No | Ticaret Unvanı | Lisans Tarihi ve Sicil Numarası | Lisans Türü | Sona Erdirme Tarihi ve Kurul Kararı No |
|---------|---|---|---|---|
| 1 | Naturelgaz Sanayi ve Ticaret Anonim Şirketi | 23/05/2013 tarihli ve CNG/4412-6/305 numaralı | Sıkıştırılmış Doğal Gaz (CNG) Satış Lisansı | 09/06/2016 tarihli ve 6319-1 sayılı Kurul Kararı ile 09/06/2016 tarihi itibarıyla sona erdirilmiştir. |
| 2 | Naturelgaz Sanayi ve Ticaret Anonim Şirketi | 05/09/2013 tarihli ve CNG/4586-1/321 numaralı | Sıkıştırılmış Doğal Gaz (CNG) Satış Lisansı | 09/06/2016 tarihli ve 6319-2 sayılı Kurul Kararı ile 09/06/2016 tarihi itibarıyla sona erdirilmiştir. |
| 3 | Naturelgaz Sanayi ve Ticaret Anonim Şirketi | 23/05/2013 tarihli ve CNG/4412-8/307 numaralı | Sıkıştırılmış Doğal Gaz (CNG) Satış Lisansı | 09/06/2016 tarihli ve 6319-3 sayılı Kurul Kararı ile 09/06/2016 tarihi itibarıyla sona erdirilmiştir. |

6805/2/1-1

Enerji Piyasası Düzenleme Kurulumun 09/06/2016 ve 16/06/2016 tarihli Kararlarıyla,
Petrol Piyasası Lisans Yönetmeliği hükümleri çerçevesinde aşağıdaki tüzel kişilere lisans verilmiştir:

| Sıra No | Ticaret Unvanı | Lisansın Türü | Lisansın Süresi |
|---------|---|--------------------|---|
| 1 | HYB Otomotiv Gıda İnşaat Enerji Petrol Ürünleri Sanayi ve Ticaret Limited Şirketi | Madeni Yağ Lisansı | 09/06/2016 tarihli ve 6320-2 sayılı Kurul Kararı ile 09/06/2016 tarihinden itibaren 10(on) yıl süreli |
| 2 | İssan Kimya Sanayi ve Ticaret Limited Şirketi | Madeni Yağ Lisansı | 09/06/2016 tarihli ve 6331 sayılı Kurul Kararı ile 09/06/2016 tarihinden itibaren 10(on) yıl süreli |
| 3 | Hayat Petrokimya Sanayi ve Ticaret Anonim Şirketi | Madeni Yağ Lisansı | 16/06/2016 tarihli ve 6337-1 sayılı Kurul Kararı ile 16/06/2016 tarihinden itibaren 10(on) yıl süreli |
| 4 | Bahadır Kimya Ürünleri İthalat Limited Şirketi | Madeni Yağ Lisansı | 16/06/2016 tarihli ve 6337-2 sayılı Kurul Kararı ile 16/06/2016 tarihinden itibaren 10(on) yıl süreli |
| 5 | Afım Petrokimya Dış Ticaret Sanayi ve Anonim Şirketi | Madeni Yağ Lisansı | 16/06/2016 tarihli ve 6337-3 sayılı Kurul Kararı ile 16/06/2016 tarihinden itibaren 10(on) yıl süreli |

Enerji Piyasası Düzenleme Kurulunun
Petrol Piyasası Lisans Yönetmeliği hükümleri çerçevesinde
lisanslı sona erdirilen tüzel kişiler

| Sıra No | Ticaret Unvanı | Lisans Tarihi ve Sicil Numarası | Lisans Türü | Sona Erdirme Tarihi ve Sayısı |
|---------|--|---|--------------------|--|
| 1 | Küçükler Uluslararası Nakliyat Akaryakıt Otomotiv Sanayi ve Ticaret Anonim Şirketi | 10/01/2008 tarihli ve MYG/1458-3/23615 numaralı | Madeni Yağ Lisansı | 09/06/2016 tarihli ve 6320/4 sayılı Kurul Kararı ile sona erdirilmiştir. |
| 2 | Bağkım Madeni Yağ ve Kimyevi Maddeler Sanayi ve Ticaret Limited Şirketi | 20/03/2008 tarihli ve MYG/1541-6/24048 numaralı | Madeni Yağ Lisansı | 09/06/2016 tarihli ve 6320/5 sayılı Kurul Kararı ile sona erdirilmiştir. |
| 3 | Çevkim Kimya Geni Dönüşüm Sanayi ve Ticaret Limited Şirketi | 05/08/2013 tarihli ve MYG/4540-1/33111 numaralı | Madeni Yağ Lisansı | 09/06/2016 tarihli ve 6320/6 sayılı Kurul Kararı ile sona erdirilmiştir. |
| 4 | Cam Petrol Sanayi ve Ticaret Limited Şirketi | 06/07/2006 tarihli ve MYG/818-2/17729 numaralı | Madeni Yağ Lisansı | 09/06/2016 tarihli ve 6320/7 sayılı Kurul Kararı ile sona erdirilmiştir. |
| 5 | Ak Gres ve Madeni Yağ Nakliyat Sanayi Ticaret Limited Şirketi | 21/02/2013 tarihli ve MYG/4286-1/32226 numaralı | Madeni Yağ Lisansı | 09/06/2016 tarihli ve 6320/8 sayılı Kurul Kararı ile sona erdirilmiştir. |
| 6 | Düzpet Petrol Otomotiv Nakliye Sanayi ve Ticaret Limited Şirketi | 10/03/2011 tarihli ve MYG/3112-3/29124 numaralı | Madeni Yağ Lisansı | 09/06/2016 tarihli ve 6320/9 sayılı Kurul Kararı ile sona erdirilmiştir. |
| 7 | SFS Petrokimya Ürünleri Sanayi ve Ticaret Limited Şirketi | 04/06/2015 tarihli ve MYG/5623-1/35621 numaralı | Madeni Yağ Lisansı | 16/06/2016 tarihli ve 6337-7 sayılı Kurul Kararı ile sona erdirilmiştir. |
| 8 | Lurec Kimya ve Destilasyon Sanayi ve Ticaret Limited Şirketi | 24/08/2011 tarihli ve MYG/3398-1/29944 numaralı | Madeni Yağ Lisansı | 16/06/2016 tarihli ve 6337-8 sayılı Kurul Kararı ile sona erdirilmiştir. |
| 9 | VOLKAN EMEKÇİ / VOPET MADENİ YAĞLAR | 24/02/2011 tarihli ve MYG/3096-6/29064 numaralı | Madeni Yağ Lisansı | 16/06/2016 tarihli ve 6337-9 sayılı Kurul Kararı ile sona erdirilmiştir. |

| Sıra No | Ticaret Unvanı | Lisans Tarihi ve Sicil Numarası | Lisans Türü | Sona Erdirme Tarihi ve Sayısı |
|---------|---|--|--------------------|---|
| 10 | Şah-San Madeni Yağ Nakliyat İnşaat ve Turizm Sanayi ve Ticaret Limited Şirketi | 03/10/2012 tarihli ve MYĞ/4057-1/31603 numaralı | Madeni Yağ Lisansı | 16/06/2016 tarihli ve 6337-10 sayılı Kurul Kararı ile sona erdirilmiştir. |
| 11 | Yetsa Gıda Kimya ve Petrol Ürünleri Sanayi Ticaret Limited Şirketi | 03/09/2009 tarihli ve MYĞ/2227-2/26507 numaralı | Madeni Yağ Lisansı | 16/06/2016 tarihli ve 6337-11 sayılı Kurul Kararı ile sona erdirilmiştir. |
| 12 | Zeybek Kimya-Kimyevi Maddeler Petrol Ürünleri İmalatı İhracatı İthalatı Pazarlama Nakliyat Sanayi ve Ticaret Limited Şirketi | 21/12/2010 tarihli ve MYĞ/2940-9/28732 numaralı | Madeni Yağ Lisansı | 16/06/2016 tarihli ve 6337-12 sayılı Kurul Kararı ile sona erdirilmiştir. |
| 13 | Yıldız İnci | 21/06/2012 tarihli ve MYĞ/3889-1/31180 numaralı | Madeni Yağ Lisansı | 16/06/2016 tarihli ve 6337-13 sayılı Kurul Kararı ile sona erdirilmiştir. |
| 14 | Duka Petrol Ürünleri Madeni Yağ Nakliyat ve İnşaat Malzemeleri İmalat Pazarlama Sanayi ve Ticaret Limited Şirketi | 11/11/2010 tarihli ve MYĞ/2877-5/28572 numaralı | Madeni Yağ Lisansı | 16/06/2016 tarihli ve 6337-14 sayılı Kurul Kararı ile sona erdirilmiştir. |
| 15 | Ambarlı Depolama Hizmetleri Limited Şirketi | 16/03/2011 tarihli ve PİL/3120-1/29149 numaralı | İletim Lisansı | 30/06/2016 tarihli ve 6367-4 sayılı Kurul Kararı ile sona erdirilmiştir. |
| 16 | Ambarlı Depolama Hizmetleri Limited Şirketi (Yakuplu Mahallesi Genç Osman Caddesi No:7 Beylikdüzü/İSTANBUL adresinde kurulu) | 28/04/2005 tarihli ve DEP/480-113/11080 numaralı | Depolama Lisansı | 30/06/2016 tarihli ve 6367-5 sayılı Kurul Kararı ile sona erdirilmiştir. |
| 17 | İstanbul Kimya Kimyevi Maddeler ve Kimyasal Katkı Üretimi Sanayi ve Ticaret Hamza Toksoy | 21/07/2011 tarihli ve MYĞ/3333-4/29769 numaralı | Madeni Yağ Lisansı | 30/06/2016 tarihli ve 6367-6 sayılı Kurul Kararı ile sona erdirilmiştir. |

| Sıra No | Ticaret Ünvanı | Lisans Tarihi ve Sicil Numarası | Lisans Türü | Sona Erdirme Tarihi ve Sayısı |
|---------|---|---|--------------------|--|
| 18 | Eygoil Petrol Tarım Kimya Ürünleri ve Madeni Yağ Üretim Pazarlama Sanayi ve Ticaret Limited Şirketi | 14/01/2010 tarihli ve MYG/2396-8/27079 numaralı | Madeni Yağ Lisansı | 30/06/2016 tarihli ve 6367-7 sayılı Kurul Kararı ile sona erdirilmiştir. |
| 19 | Marka Madeni Yağ Sanayi Ticaret Limited Şirketi | 26/05/2011 tarihli ve MYG/3233-1/29503 numaralı | Madeni Yağ Lisansı | 30/06/2016 tarihli ve 6367-8 sayılı Kurul Kararı ile sona erdirilmiştir. |

6805/3/1-1

Enerji Piyasası Düzenleme Kurulunun 16/06/2016 tarihli Kararıyla

Sıvılaştırılmış Petrol Gazları Piyasası Lisans Yönetmeliği hükümleri çerçevesinde aşağıdaki tüzel kişilere lisans verilmiştir:

| Sıra No | Ticaret Ünvanı | Lisansın Türü | Lisansın Süresi |
|---------|--|----------------------|---|
| 1 | ORALGAZ Sanayi ve Ticaret Anonim Şirketi (Tokat-Turhal Yolu 22. Km Akyer Mevkii Dökmetepe Köyü (Pafta:H36B16C, Parsel:1320) Turhal-TOKAT” adresinde kurulu) | LPG Depolama Lisansı | 16/06/2016 tarihli ve 6338-1 sayılı Kurul Kararı ile 16/05/2016 tarihinden itibaren 15 (onbeş) yıl süreli |
| 2 | ORALGAZ Sanayi ve Ticaret Anonim Şirketi (Dilek Yolu, 6. Km (Pafta 2, Parsel 326-335-336) MALATYA” adresinde kurulu) | LPG Depolama Lisansı | 16/06/2016 tarihli ve 6338-2 sayılı Kurul Kararı ile 16/05/2016 tarihinden itibaren 15 (onbeş) yıl süreli |

6805/4/1-1

Kültür ve Turizm Bakanlıđından:**SİVAS KÜLTÜR VARLIKLARINI KORUMA BÖLGE KURULU****KARAR**

Toplantı Tarihi ve No : 16.06.2016-162

Toplantı Yeri

Karar Tarihi ve No : 16.06.2016-2886

SİVAS

Dosya No : 58.00.629

Sivas İli, Merkez İlçe, Çallı Köyü'nde, sit alanı dışında yer alan, tapunun 153 ada, 15 parselinde kayıtlı, özel mülkiyet ait Ziya AYDIN Konuk Odası'nın taşınmaz kültür varlığı olarak tesciline yönelik konuyla ilgili gereğinin yapılması isteminde bulunan Sivas İl Özel İdaresi İmar ve Kentsel İyileştirme Müdürlüğü'nün 06.04.2016 tarihli ve 52821246-000-E.5537-1024 sayılı yazısı ve ekleri okundu; Koruma Bölge Kurulu Müdürlüğü raporörlerinin 26.05.2016 tarihli ve 380 sayılı inceleme raporu okundu, dosyasındaki bilgi ve belgeler incelendi, yapılan görüşme sonunda;

Sivas İli, Merkez İlçe, Çallı Köyü'nde, sit alanı dışında yer alan, tapunun 153 ada, 15 parselinde kayıtlı, özel mülkiyet ait Ziya AYDIN Konuk Odası'nın 2863 sayılı Kanununun 6. maddesi gereğı korunması gerekli kültür varlığı olarak tescil edilmesine, Kültür ve Tabiat Varlıklarını Koruma Yüksek Kurulu'nun 05.11.1999 gün ve 660 sayılı ilke kararı doğrultusunda koruma grubunun II. grup yapı olarak belirlenmesine, hazırlanan tescil fişinin onanmasına karar verildi.

6739/1-1

KÜLTÜR VARLIKLARI VE MÜZELER GENEL MÜDÜRLÜĞÜ**ADANA KÜLTÜR VARLIKLARINI****KORUMA BÖLGE KURULU****KARAR**

31.13.137

TOPLANTI TARİHİ VE NO : 20.04.2016-186

TOPLANTI YERİ

KARAR TARİHİ VE NO : 20.04.2016-6246

ADANA

Hatay İli, Arsuz İlçesi, Akçalı Mahallesinde bulunan ve Mülga Adana Kültür ve Tabiat Varlıklarını Koruma Kurulunun 23.10.1992 gün ve 1323 sayı ve 17.12.1993 gün ve 1653 sayılı kararları ile 3.derece arkeolojik sit alanı olarak tescil edilen sit alanı sınırlarının sayısallaştırılması ve kadastral haritaya aplikasyonuna esas Bölge Kurulu Müdürlüğünün 18.04.2016 günlü dosya inceleme raporu okundu, ekleri ve işlem dosyası incelendi, yapılan görüşmeler sonunda;

Hatay İli, Arsuz İlçesi, Akçalı Mahallesinde bulunan ve Mülga Adana Kültür ve Tabiat Varlıklarını Koruma Kurulunun 23.10.1992 gün ve 1323 sayı ve 17.12.1993 gün ve 1653 sayılı kararları ile 3.derece arkeolojik sit alanı olarak tescil edilen sit alanı sınırlarının sayısallaştırılması ve kadastral haritaya aplikasyonuna esas kararımız eki 1/5000 ölçekli kadastral ve 1/10000 ölçekli topoğrafik harita üzerinde belirlenen sit alanı sınırları ve koordinatlarının uygun olduğuna, günümüze kadar 3.derece arkeolojik sit alanında kalan Akçalı Mahallesi 488-515-516-1953-1954-1955-1956-1957-1958-1959-2121...2176 (2121'den ardışık olarak 2176 nolu parsel dahil),2300,2536 ile 2537 nolu parsellere ise "3.derece arkeolojik sit alanıdır" şerhi verilmemişse, şerh verilmesinin ilgili idareden istenmesine karar verildi.

AKÇALI ANTİK YERLEŞİMİ SİT HARİTASI:

İLİ:HATAY

İLÇESİ:ARSUZ

MAH:AKÇALI

PAFTA:P35 B2

K

Gökkuşuğu Sitesi

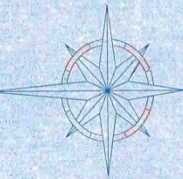

10000

TAYL KÖYÜ

GÖSTERİM:

23.10.1992 GÜN VE 1323 SAYILI KARAR EKİ HARİTADAN
TARAFIMIZDAN SAYISALLAŞTIRILMIŞTIR.

ZAFER YALÇIN

A HARİTA MÜHENDİSİ Sİ

eni Palmiye Sitesi

(15)

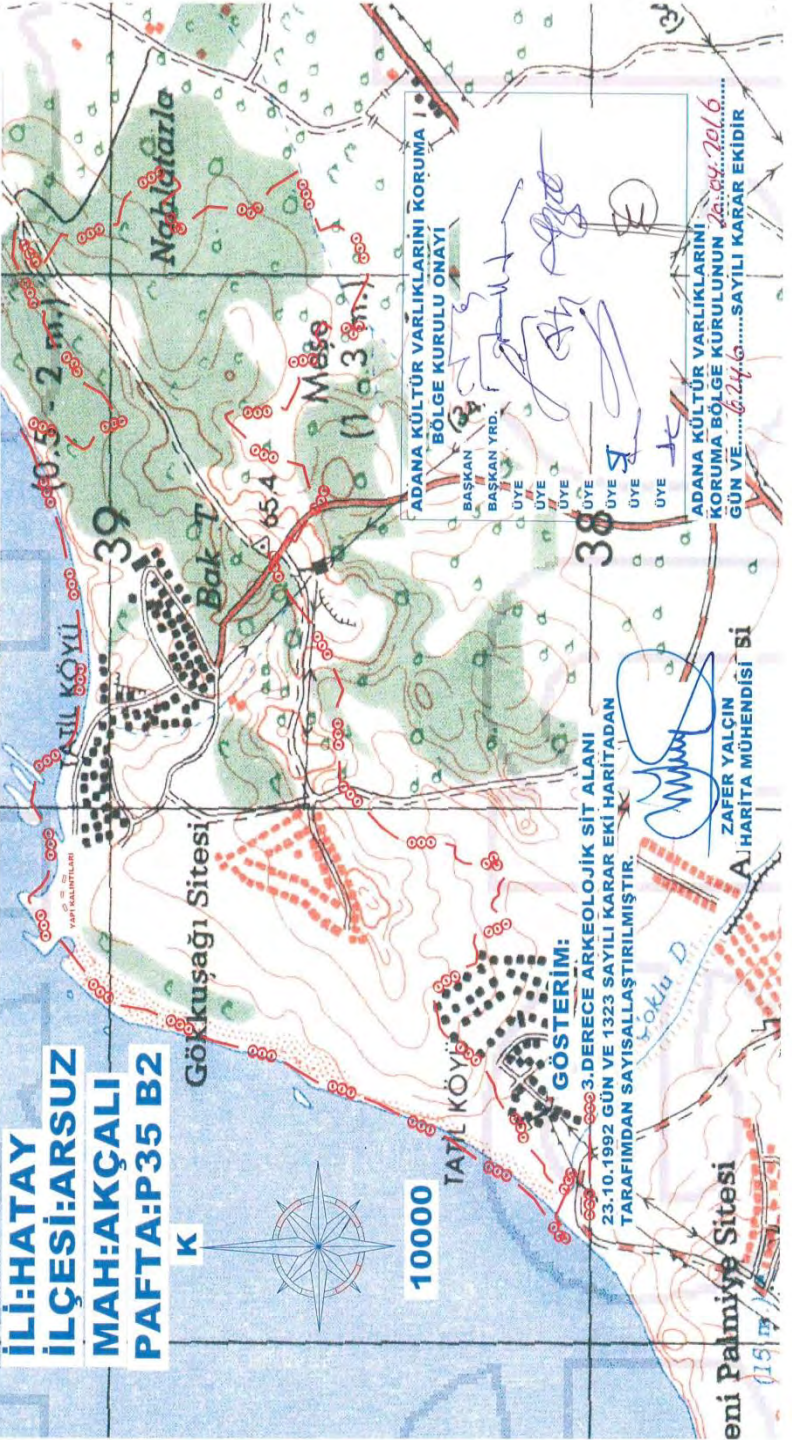

ADANA KÜLTÜR VARLIKLARINI KORUMA
BÖLGE KURULU ONAYI

BASKAN
BASKAN YRD.
UYE
UYE
UYE
UYE
UYE
UYE

ADANA KÜLTÜR VARLIKLARINI
KORUMA BÖLGE KURULUNUN 23.10.1992
GÜN VE 1323 SAYILI KARAR EKİDİR

23.10.1992 GÜN VE 1323 SAYILI KARAR EKİDİR

AKÇALI ANTİK YERLEŞİMİ SİT HARİTASI:

İLİ:HATAY

İLÇESİ:ARSUZ

MAH:AKÇALI

PARSEL:488-515-516-1953-1954-1955-1956-1957-1958- 2536-2537
1959-2300-2121...2216 YA KADAR ARDIŞIK PARSELLER

ADANA KÜLTÜR VARLIKLARINI KORUMA
BÖLGE KURULU ONAYI

BASKAN
BASKAN YRD.
ÜYE
ÜYE
ÜYE
ÜYE
ÜYE

ADANA KÜLTÜR VARLIKLARINI
KORUMA BÖLGE KURULU ONAYI

GÜN VE.....2016.....SAYILI KARAR ERİDİR

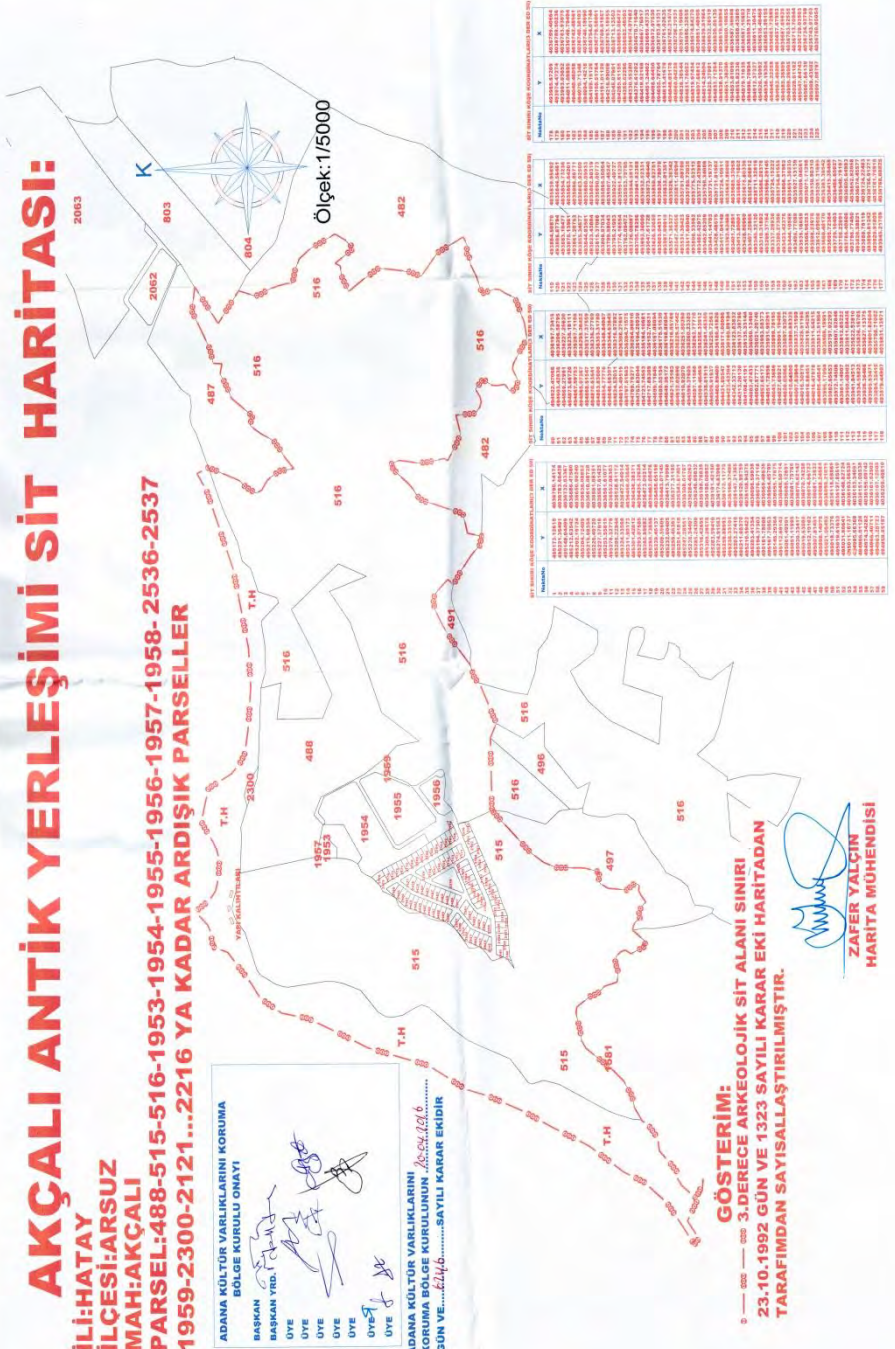

GÖSTERİM:

0 --- 500 --- 1000 3.DERECE ARKEOLOJİK SİT ALANI SINIRI
23.10.1992 GÜN VE 1323 SAYILI KARAR EKI HARITADAN
TARAFIMDAN SAYISALLAŞTIRILMIŞTIR.

ZAFER YALÇIN
HARİTA MÜHENDİSİ

Kültür ve Turizm Bakanlıđından:**KÜLTÜR VARLIKLARI VE MÜZELER GENEL MÜDÜRLÜĐÜ
ADANA KÜLTÜR VARLIKLARINI
KORUMA BÖLGE KURULU
KARAR**

31.08/113

TOPLANTI TARİHİ VE NO : 09.06.2016-194

TOPLANTI YERİ

KARAR TARİHİ VE NO : 09.06.2016-6555

ADANA

Hatay ili, Yayladađ ilçesi, Ayışıđı Mahallesi, Turgut mevki, 186-187 parsellerde tespit edilen arkeolojik alanın 1. Derece Arkeolojik Sit Alanı olarak tescil edilmesi talebine ilişkin, Hatay Valiliđi İl Kültür ve Turizm Müdürlüđünün 17.05.2016 gün ve 2109 sayılı yazısı ve eki Hatay Müze Müdürlüđü uzmanlarınca hazırlanmış 13.05.2016 günlü rapor okundu, ekleri ve konunun işlem dosyası incelendi, yapılan görüşmeler sonucunda;

Hatay ili, Yayladađ ilçesi, Ayışıđı Mahallesi, Turgut mevki, 186-187 parsellerde Hatay Müze Müdürlüđü uzmanlarınca tespiti yapılan antik yerleşim yerinin 2863 sayılı yasanın 6.maddesinde tanımlanan taşınmaz kültür varlıklarını içerdiđi anlaşıldığından 1. Derece arkeolojik sit alanı olarak tesciline, tespit ekibince önerilen ve kararımız eki haritada gösterilen sit alanı sınırlarının uygun olduğuna, arkeolojik alanda iş makinesi ile tahribat yapanlar hakkında 2863 sayılı yasanın 9. Maddesi doğrultusunda suç duyurusunda bulunulmasına, arkeolojik alanın daha fazla zarar görmemesi için mevcut durumunun korunmasına, yasal işlemlerin sonucundan Kurul Müdürlüđüne bilgi verilmesine karar verildi.

İli : HATAY
İlçesi : Taştaşı
Mah. Köyü : A-11191
Pafta No. : R36a 036
Ada No. : -
Parsel No. : 186-187
Cinsi : -
Miktari : -
Dünya No. : 2016/47
Fen Kayıt No.

III : I. derece Arkeolojik sitaları

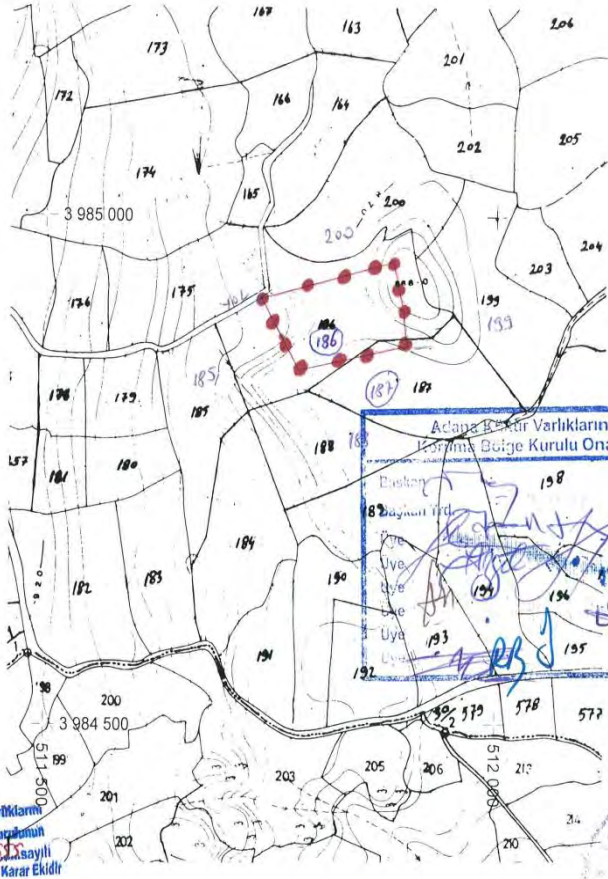

Adana Bölge Varlıklarını
Koruma Bölge Kurulu'nun
09.06.2016 gün. 452 sayılı
Karar Eklidir



NOT: Koordinat değerleri ED 50 3' dereceliktir.

- | | |
|-----------|---------|
| 1- 511885 | 3384356 |
| 2- 511895 | 3384917 |
| 3- 511901 | 3384873 |
| 4- 511780 | 3384843 |
| 5- 511739 | 3384920 |

Tarafınızca hazırlanmıştır.
Öğüz GELGİN
Sanat Tarihçisi

Yaşar PERTİŞAN
Ülke Balatçı
Arkeolog

Demet KARA
Müze Müdür V.

003435

AYIŞIĞI ARKEOLOJİK SİT ALANI HARİTASI:

İLİ:HATAY

İLÇESİ:YAYLADAĞI

MAH:AYIŞIĞI

PAFTA:R36 A2

SİT SINIRI KÖŞE KOORDİNATLARI(6 DER ED 50)

| NoktaNo | Y | X |
|---------|------------|-------------|
| 1 | 241431,473 | 3987159,389 |
| 2 | 241440,271 | 3987120,083 |
| 3 | 241444,916 | 3987075,901 |
| 4 | 241323,183 | 3987055,628 |
| 5 | 241284,371 | 3987127,887 |

K



10000

GÖSTERİM:

1.DERECE ARKEOLOJİK SİT ALANI SINIRI
HATAY VALİLİĞİ İL KÜLTÜR VE TURİZM MÜDÜRLÜĞÜNÜN
17.05.2016 GÜNVEZİTİ SAYILI YAZISI EKİ KOORDİNATLAR
TARAFINDAN HARİTAYA APLİKE EDİLMİŞTİR.

ZAFER YALÇIN
HARİTA MÜHENDİSİ

ADANA KÜLTÜR VARLIKLARINI KORUMA
BÖLGE KURULU ÖNAYI

BŞKAN
BŞKAN YRD.
ÜYE
ÜYE
ÜYE
ÜYE
ÜYE
ÜYE



ADANA KÜLTÜR VARLIKLARINI
KORUMA BÖLGE KURULUNUN ...
GÜN VE...
SAYILI KARAR EKİDİR

Kültür ve Turizm Bakanlıđından:**KAYSERİ KÜLTÜR VARLIKLARINI KORUMA BÖLGE KURULU
KARAR**

Toplantı no ve tarih : 141 - 30.06.2016

Toplantı Yeri

Karar no ve tarih : 2168 - 30.06.2016

KAYSERİ

Kayseri İli, Talas İlçesi, Yazılı Mahallesi, 1262 nolu parsel ve çevresinde Talas Belediyesi tarafından ilave imar planı yapımına yönelik 2863 sayılı Yasa kapsamında kurum görüşü bildirilmesi talebine ilişkin Kayseri Valiliđi İl Mahalli İdareler Müdürlüğü'nün 28.03.2016 gün ve 5159 sayılı yazısı geređi Kayseri Kültür Varlıkları Koruma Bölge Kurulu Müdürlüğü uzmanları tarafından yerinde yapılan inceleme sonucu kadastro harici alanda tespit edilen "Mengücek Kaya Oyma Mekanlarının" 1.derece arkeolojik sit alanı olarak tesciline edilmesine yönelik Koruma Bölge Kurulu Müdürlüğü raportörlerinin 26.04.2016 gün ve 1910 sayılı yerinde inceleme raporu, yasal süresi içinde verilen Kayseri Çevre ve Şehircilik İl Müdürlüğü'nün 02.05.2016 gün, 3430 sayılı; Kayseri İl Kültür ve Turizm Müdürlüğü'nün 03.05.2016 gün, 1474 sayılı; Talas Kaymakamlığı İlçe Yazı İşleri Müdürlüğü'nün 04.05.2016 gün 865 sayılı; Kayseri Yatırım İzleme ve Koordinasyon Başkanlığının 05.05.2016 gün 7378 sayılı; Kültür ve Turizm Bakanlığı Yatırım ve İşletmeler Genel Müdürlüğü'nün 11.05.2016 gün, 91034 sayılı; Kayseri İl Gıda, Tarım ve Hayvancılık Müdürlüğü'nün 13.05.2016 gün, 2706 sayılı; Enerji ve Tabii Kaynaklar Bakanlığı, Maden İşleri Genel Müdürlüğü'nün 20.05.2016 tarih, 418079 sayılı; Kayseri Büyükşehir Belediye Başkanlığı Kültür Varlıkları Dairesi Başkanlığının 20.05.2016 gün, 7556 sayılı; Talas Belediye Başkanlığı Etüt Proje Müdürlüğü'nün 07.06.2016 gün, 77685 sayılı kurum görüş yazıları okundu, raportörün açıklamaları dinlendi, dosyasındaki bilgi ve belgeler incelendi, yapılan görüşme sonucunda;

Kayseri İli, Talas İlçesi, Yazılı Mahallesi, 1262 nolu parselin güneyinde kalan kadastro harici alanda tespit edilen "Mengücek Kaya Oyma Mekanlarının", 2863 sayılı yasa kapsamına giren özellikler taşıdığı anlaşıldığından 1.derece arkeolojik sit alanı olarak tescil edilmesine, hazırlanan sit fişinin ve sayısal veriler içeren 1/25000 ölçekli haritanın uygun olduğuna, söz konusu sit alanında, Koruma Yüksek Kurulu'nun 05.11.1999 gün ve 658 sayılı ilke kararında belirtilen koruma esasları ve kullanma koşullarının geçerli olduğuna, 13/03/2012 tarih ve 28232 sayılı Resmî Gazetede yayımlanarak yürürlüğe giren "Korunması Gerekli Taşınmaz Kültür Varlıklarının ve Sitlerin Tespit ve Tescili Hakkında Yönetmelik" kapsamında ilgililerince şerh konulmasına yönelik gerekli işlemlerin yapılmasına, söz konusu tapulama harici alana ileride parsel numarası verilmesi halinde ilgili şerhlerin bu parsellerin pafta ve fen klasörlerine işlenmesine ve sonucuna ilişkin Kayseri Kültür Varlıklarını Koruma Bölge Kurulu Müdürlüğüne bilgi verilmesi gerektiğine karar verildi.

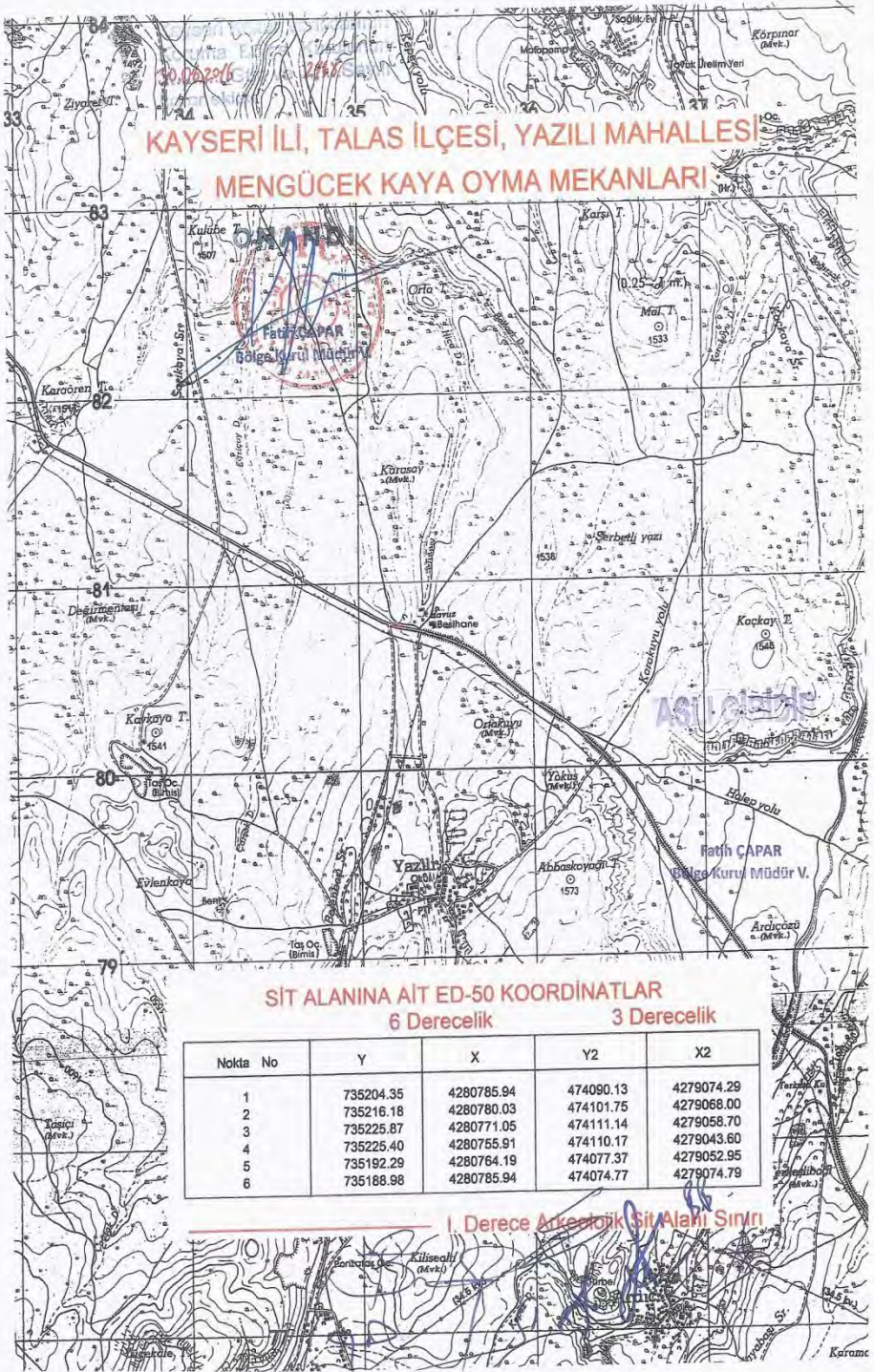

Kültür ve Turizm Bakanlıđından:**KAYSERİ KÜLTÜR VARLIKLARINI KORUMA BÖLGE KURULU****KARAR**

Toplantı No. ve Tarihi : 142 - 01.07.2016

Toplantı Yeri

Karar No. ve Tarihi : 2181 - 01.07.2016

KAYSERİ

Yozgat ili, Yerköy İlçesi, Aşağı Eğerci Köyü 139 ada 111 parsel ve Yozgat İli, Yerköy İlçesi Hacılı Köyü 162 ada 54 ve 107 parsellerde Yozgat Müze Müdürlüğü uzmanlarınca yapılan incelemelerde tespit edilen “Keçi Kalesi, Yerleşimi ve Nekropolü’nün” 1. Derece arkeolojik sit alanı olarak tescil talebinin değerlendirilmesine yönelik Yozgat Valiliği İl Kültür ve Turizm Müdürlüğü, Müze Müdürlüğü’nün 09.05.2008 tarih ve 235 sayılı yazısı ile bahse konu alanın tesciline ilişkin yasal süresi içerisinde verilen kurum görüş yazıları (Kayseri Valiliği Çevre ve Şehircilik İl Müdürlüğü’nün 11.05.2016 tarih, 3806 sayılı; Yerköy Belediye Başkanlığı Fen İşleri Müdürlüğü’nün 23.05.2016 tarihli; Yozgat Valiliği İl Kültür ve Turizm Müdürlüğü, Müze Müdürlüğü’nün 24.05.2016 tarih, 801 sayılı; Enerji ve Tabii Kaynaklar Bakanlığı, Maden İşleri Genel Müdürlüğü’nün 01.06.2016 tarih, 419542 sayılı; Yozgat İl Özel İdaresi İmar ve Kentsel İyileştirme Müdürlüğü’nün 08.06.2016 tarih, 5512 sayılı; Kültür ve Turizm Bakanlığı Yatırım ve İşletmeler Genel Müdürlüğü 13.06.2016 tarih, 111422 sayılı) ile Koruma Bölge Kurulu Müdürlüğü ve Yozgat Müze Müdürlüğü uzmanlarının 04.05.2016 tarih ve 2041 sayılı yerinde inceleme raporu okundu; raportörün açıklamaları dinlendi, dosyasındaki bilgi ve belgeler incelendi, yapılan görüşme sonucunda;

Yozgat ili, Yerköy İlçesi, Aşağı Eğerci Köyü 139 ada 111 parsel ve Yozgat İli, Yerköy İlçesi Hacılı Köyü 162 ada 54 ve 107 parsellerde yer alan, “Keçi Kalesi, Yerleşimi ve Nekropolü’nün”, 2863 sayılı yasanın 6. maddesi kapsamına giren özellikler taşıması nedeniyle 1. derece arkeolojik sit alanı olarak tescil edilmesine, sit alanına yönelik hazırlanan sit fişinin ve sit alanına yönelik sayısal veriler içeren 1/25000 ölçekli haritanın uygun olduğuna, sit fişi üzerindeki haritada da görüleceği üzere, Hacılı Köyü 162 ada; 54 ve 107 parseller ile Aşağı Eğerci Köyü 139 ada, 111 numaralı parselin bir kısmında I. Derece Arkeolojik Sit Alanı olduğuna dair, tapu kütüğü beyanlar hanesine “şerhin” ilgili kurumlarca verilmesine, söz konusu sit alanında; Koruma Yüksek Kurulu’nun 05.11.1999 gün ve 658 sayılı ilke kararında belirtilen koruma esasları ve kullanma koşullarının geçerli olduğuna, söz konusu alanda yapılan kaçak kazı nedeniyle yasal işlem başlatılması gerektiğine, kaçak kazılar sonrası oluşturduğu anlaşılacak çukurların adli makamlar tarafından uygun görülmesi halinde Yozgat Müze Müdürlüğü denetiminde yerel yönetimlerce kapatılmasına, bu arada geçecek süre içerisinde can ve mal güvenliği için gerekli önlemlerin alınmasına yönelik ilgililerince gerekli işlemlerin yapılmasına; alana ilişkin ilgili kurumlar tarafından ivedilikle Koruma Amaçlı İmar Planı hazırlanması gerektiğine karar verildi.

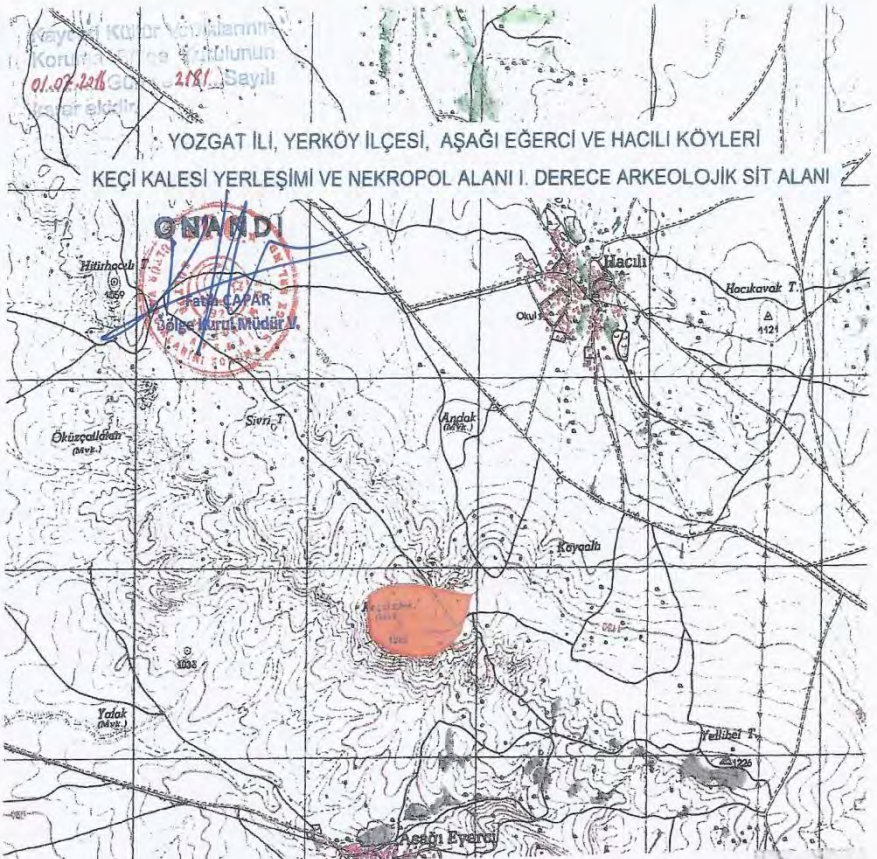

KEÇİ KALESİ YERLEŞİMİ VE NEKROPOL ALANINA AİT ED50 KOORDİNATLAR
6 DERECELİK 3 DERECELİK

| Diz | Nokta No | Y | X | Y2 | X2 |
|-----|----------|-----------|------------|-----------|------------|
| 1 | | 631900.00 | 4374664.00 | 373935.23 | 4376316.47 |
| 2 | | 631844.87 | 4374599.72 | 373877.97 | 4376264.04 |
| 3 | | 631745.72 | 4374544.20 | 373778.99 | 4376201.83 |
| 4 | | 631635.11 | 4374536.37 | 373666.14 | 4376197.69 |
| 5 | | 631504.10 | 4374561.23 | 373535.98 | 4376226.91 |
| 6 | | 631383.79 | 4374641.77 | 373418.37 | 4376311.46 |
| 7 | | 631364.65 | 4374745.18 | 373402.68 | 4376415.48 |
| 8 | | 631369.96 | 4374857.15 | 373411.72 | 4376527.25 |
| 9 | | 631416.09 | 4374881.72 | 373465.66 | 4376550.28 |
| 10 | | 631470.08 | 4374901.05 | 373513.29 | 4376567.81 |
| 11 | | 631526.46 | 4374910.21 | 373568.96 | 4376575.12 |
| 12 | | 631586.10 | 4374908.55 | 373629.54 | 4376571.44 |
| 13 | | 631640.34 | 4374908.06 | 373683.75 | 4376569.14 |
| 14 | | 631794.22 | 4374883.62 | 373636.79 | 4376539.58 |
| 15 | | 631856.70 | 4374851.94 | 373598.19 | 4376502.49 |

Aşağı Eğerci
(Tepebaşı)

Hacıbaşı

Kemal KURD
Harita Mühendisi

Kültür ve Turizm Bakanlıđından:**KAYSERİ KÜLTÜR VARLIKLARINI KORUMA BÖLGE KURULU
KARAR**

Toplantı no ve tarih : 142 - 01.07.2016

Toplantı Yeri

Karar no ve tarih : 2179 - 01.07.2016

KAYSERİ

Yozgat İli, Boğazlıyan İlçesi, Ömerli Köyünde bulunan, özel mülkiyetler adına kayıtlı tapunun 115 ada; 20, 21, 22, 23, 24, 25, 26, 27, 28, 29, 30, 31, 32 parseller ile kadastro harici alan içinde kalan “Mal Höyüğü”nün I. ve III. Derece Arkeolojik Sit Alanı olarak tescil edilmesi istemine ilişkin, Yozgat Valiliğinin (Müze Müdürlüğü) 07.04.2016 gün ve 552 sayılı yazısı, konuya ilişkin Yozgat Valiliğinin (Müze Müdürlüğü) 09.05.2016 gün ve 718, Enerji ve Tabii Kaynaklar Bakanlığı, Maden İşleri Genel Müdürlüğü’nün 20.05.2016 gün ve E.418011, Yozgat İl Özel İdaresi, İmar ve Kentsel İyileştirme Müdürlüğü’nün 01.06.2016 gün ve E.5216, Orman ve Su İşleri Bakanlığı, IX. Bölge Müdürlüğü’nün 07.06.2016 gün ve 118804, Yozgat Valiliği, İl Gıda Tarım ve Hayvancılık Müdürlüğü’nün 10.06.2016 gün ve 5205 sayılı kurum görüş yazıları; Koruma Bölge Kurulu Müdürlüğü raportörünün 14.06.2016 tarih ve 2744 sayılı dosya inceleme raporu okundu, raportörünün açıklamaları dinlendi, dosyasındaki bilgi ve belgeler incelendi, yapılan görüşme sonucunda;

Yozgat İli, Boğazlıyan İlçesi, Ömerli Köyünde bulunan, özel mülkiyetler adına kayıtlı tapunun 115 ada; 20, 21, 22, 23, 24, 25, 26, 27, 28, 29, 30, 31, 32 parseller ile kadastro harici alan içinde kalan “Mal Höyüğü”nün; 2863 sayılı yasa kapsamına giren özellikler taşıması nedeniyle kararımız eki kadastral haritada ve 1/25000 ölçekli harita üzerinde gösterildiği şekli ile I. ve III. Derece Arkeolojik Sit Alanı olarak tescil edilme isteminin uygun olduğuna; kararımız eki kadastral haritada da görüleceği üzere, 115 ada; 20, 21, 22, 26, 27, 28, 31 ve 32 parsellerin bir kısmı, 29 numaralı parselin ise tamamında III. Derece Arkeolojik Sit Alanı olduğuna dair, yine 115 ada, 23, 24, 25 ve 30 numaralı parsellerin ise hem I. Derece hem de III. Derece arkeolojik sit alanında bir kısımlarının kaldığına ilişkin tapu kütüğü beyanlar hanesine “şerhin” ilgili kurumlarca verilmesine, sit alanında Koruma Yüksek Kurulu’nun 05.11.1999 gün ve 658 sayılı ilke kararında belirtilen I. ve III. derece arkeolojik sitlere ilişkin geçiş dönemi koruma esasları ve kullanma koşullarının geçerli olduğuna; ayrıca, söz konusu alanda yapılan kaçak kazı nedeniyle yasal kovuşturma başlatılması gerektiğine, kaçak kazılar sonrası oluştuđu anlaşılan çukurların adli makamlar tarafından uygun görülmesi halinde Yozgat Müze Müdürlüğü denetiminde yerel yönetimlerce kapatılmasına, bu arada geçecek süre içerisinde can ve mal güvenliği için gerekli önlemlerin alınmasına yönelik ilgililerince (Yozgat Valiliği, Boğazlıyan Kaymakamlığı ve Yozgat Müze Müdürlüğü) gerekli işlemlerin ivedilikle yapılmasına; alana ilişkin ilgili kurumlar tarafından ivedilikle Koruma Amaçlı İmar Planı hazırlanması gerektiğine karar verildi.

YOZGAT İLİ, BOĞAZLIYAN İLÇESİ, ÖMERLİ KÖYÜ MAL HÖYÜĞÜ I. VE III DERECE ARKEOLOJİK SİT ALANI

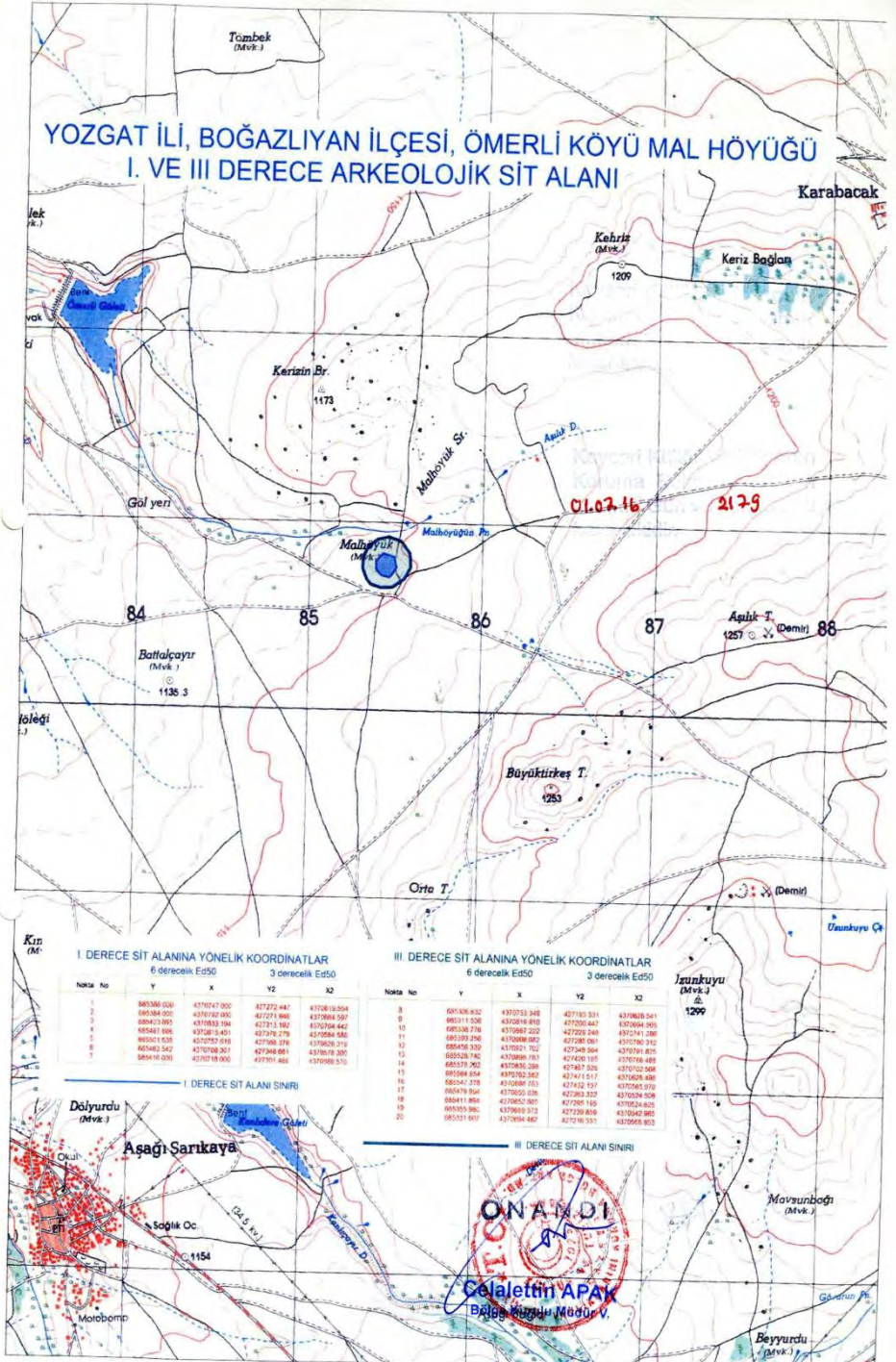

Kültür ve Turizm Bakanlıđından:**KAYSERİ KÜLTÜR VARLIKLARINI KORUMA BÖLGE KURULU
KARAR**

Toplantı No. ve Tarihi : 141 - 30.06.2016

Toplantı Yeri

Karar No. ve Tarihi : 2160 - 30.06.2016

KAYSERİ

Kayseri İli, Develi İlçesi, Develi Camikebir Mahallesi ve sit dışında yer alan ve tapunun 338 ada, 1 parselinde kayıtlı, mülkiyeti Vakıflar Genel Müdürlüğüne ait, korunması gerekli taşınmaz kültür varlığı olarak tescilli Sivasti Hatun Caminin onarımına yönelik hazırlanan teknik rapor ve çizimlerin Koruma Kurulunda değerlendirilmesi istemine ilişkin Kayseri Vakıflar Bölge Müdürlüğü'nün 13.05.2016 gün ve 1749 sayılı yazısı, konuya ilişkin Koruma Bölge Kurulu raportörlerinin 10.06.2016 gün ve 2716 sayılı raporu okundu, raportörün açıklamaları dinlendi, dosyasındaki bilgi ve belgeler incelendi, yapılan görüşme sonunda;

Kayseri İli, Develi İlçesi, Develi Camikebir Mahallesi, sit alanı dışında yer alan ve tapunun 338 ada, 1 parselinde mülkiyeti Vakıflar Genel Müdürlüğü adına kayıtlı, korunması gerekli taşınmaz kültür varlığı olarak tescilli Sivasti Hatun Caminin yapı grubunun "1. grup" olarak belirlenmesine, Sivasti Hatun Caminin parselinin (338 ada 1 parsel) tapu kütüğü beyanlar hanesine "Taşınmaz Kültür Varlığıdır" şerhi verilmesine koruma alanının ise kararımız eki 1/2000 ölçekli kadastral haritada gösterildiği şekliyle uygun olduğuna ve kararımız eki kadastral harita üzerinde işaretli alan içerisinde kalan parsellerin (339 ada 1 parsel; 343 ada 1,2,3,4,11,12,13,14,15 parseller; 337 ada 1,2,3,4,5 parseller; 402 ada 1 parsel) tapu kütüğü beyanlar hanesine "Koruma Alanı" şerhi verilmesine, çatı örtüsünde bozulan bakır ve polycarbon malzemenin yenilenmesinde, caminin beden duvarlarında eksilen derzlerin tamirinin yapılmasında sakınca olmadığına ayrıca Sivasti Hatun Camii'nin yağmur iniş borusunun kararımız eki "Çatı Planı"nda gösterilen yere kararımız eki "Çatı Oluk Detayı" ve "Teknik Rapor" doğrultusunda yapılmasının uygun olduğuna, camii beden duvarı ve minare arasındaki boşluğa yönelik yalıtım çözüm önerilerinin ve Sivasti Hatun Camiine yönelik hazırlanacak rölöve, restitüsyon ve restorasyon projelerinin Kurulumuza sunulmasına karar verildi.

Kayseri Kültür Varlıklarını
Koruma Eylem Kurulunun
30.06.2016 Gün ve 2.162.Sayıli
karar ektir.

KAYSERİ İLİ, DEVELİ İLÇESİ SIVASU HATUN CAMİİ

4249182.19

4249182.19

717604.92

717957.52

KADASTRAL DURUMU VE KORUMA ALANI

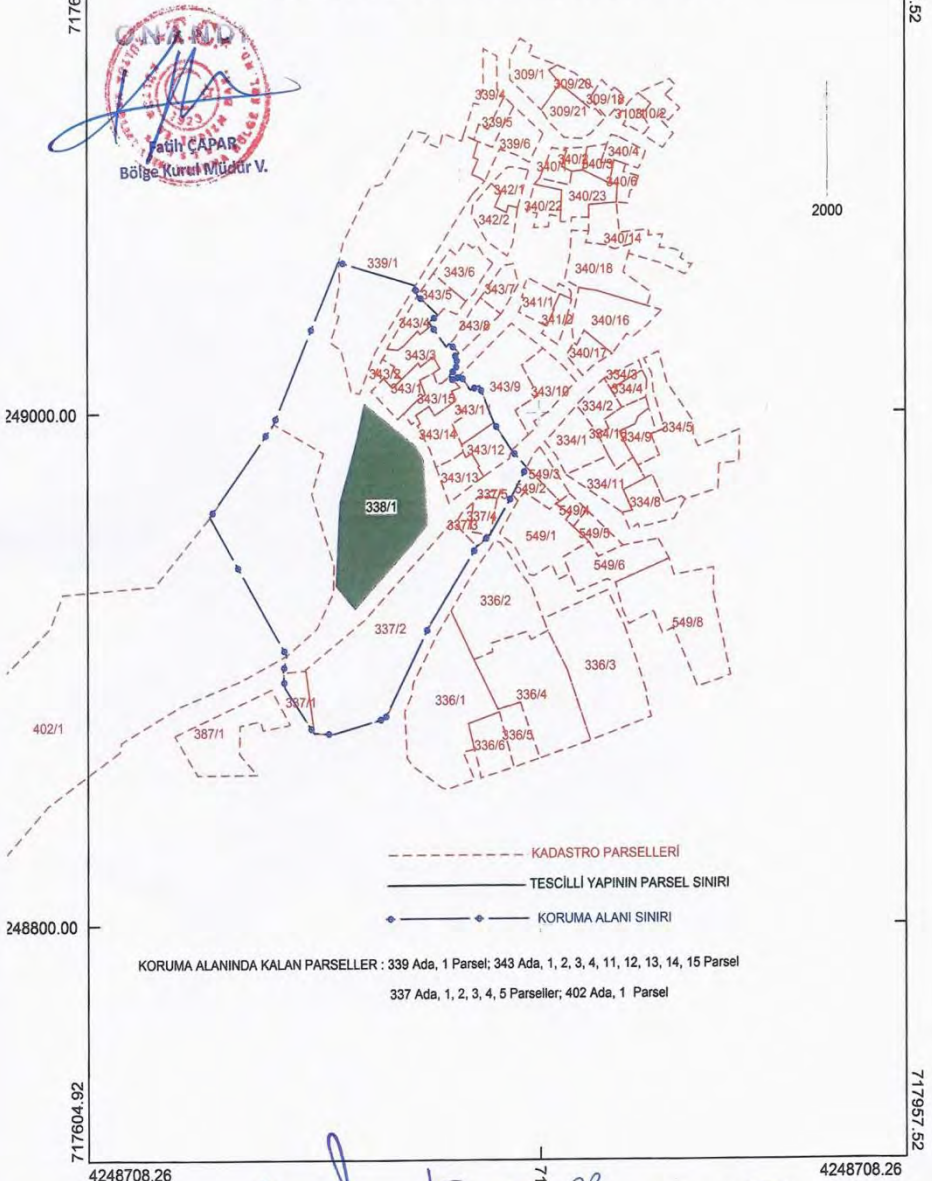

Handwritten signatures and initials in blue ink, including 'U. Çelik', 'BB.', and other illegible marks.

Kültür ve Turizm Bakanlıđından:**KAYSERİ KÜLTÜR VARLIKLARINI KORUMA BÖLGE KURULU****KARAR****Toplantı no ve tarih:** 142 – 01/07/2016**Karar no ve tarih :** 2178 -01/07/2016**Toplantı Yeri****KAYSERİ**

Kültür Varlıkları ve Müzeler Genel Müdürlüğüne 2011 yılında başlatılan ve Kalkınma Bakanlığınca 2016 yılına kadar bütçelendirilen Tescilli Kültür Varlıkları Taşınmaz Ulusal Envanter Sistemi (TUES) Projesi kapsamında tüm sit alanları ve beraberinde tüm anıt parsellerinin hassas koordinatlı olarak, mümkünse yerel Kadastro Müdürlüklerinden alınmış kadastral haritaları ile birlikte, TUES'e aktarılması hususunda Kültür Varlıkları ve Müzeler Genel Müdürlüğü'nün 07.03.2014 tarih, 47381 sayılı yazısı geređi, Yozgat ili, Yerköy ilçesi, Yüzüncüyl Mahallesi, 384 ada, 44 parselin içinde bulunan Mülga Kayseri Kültür ve Tabiat Varlıklarını Koruma Bölge Kurulu'nun 30/09/2005 tarih, 390 sayılı kararı ile I. Derece Arkeolojik Sit Alanı olarak tescil edilen Yerköy Tümülsü'nün sit sınırlarının sayısallaştırmasına yönelik Koruma Bölge Kurulu Müdürlüğü uzmanlarınca hazırlanan sayısal veriler içeren 1/25000 ölçekli harita ile Yozgat Kadastro Müdürlüğü'nün 08.01.2016 tarih, E.51131 sayılı yazısı eki olan Kadastral Krokinin Kurulumuzda değerlendirilmesi istemine ilişkin raportörlerinin 28.12.2015 tarih ve 1419 sayılı yerinde inceleme ve 27/06/2016 tarih, 3005 sayılı dosya inceleme raporları okundu, raportörünün açıklamaları dinlendi, dosyasındaki bilgi ve belgeler incelendi, yapılan görüşme sonucunda;

Yozgat ili, Yerköy ilçesi, Yüzüncüyl Mahallesinde ve mülkiyeti Maliye Hazinesine ait olan 384 ada, 44 parselin içinde yer alan, 30/09/2005 tarih, 390 sayılı Kurul Kararı ile I. Derece Arkeolojik Sit Alanı olarak tescil olan Yerköy Tümülsü'nün sit sınırlarının sayısallaştırmasına yönelik hazırlanan ve kararımız eki olan 1/25000 ölçekli harita ile Kadastral krokinin uygun olduğuna, Yerköy, Yüzüncüyl Mahallesi, 384 ada, 44 nolu parselin tapu kütüğü beyanlar hanesine, parselin bir kısmında arkeolojik sit alanı olduğuna ilişkin şerh verilmesine yönelik 13/03/2012 tarih ve 28232 sayılı Resmi Gazete'de yayımlanarak yürürlüğe giren "Korunması Gerekli Taşınmaz Kültür Varlıklarının ve Sitlerin Tespit ve Tescili Hakkında Yönetmelik" kapsamında ilgililerince gerekli işlemlerin yapılmasına, söz konusu sit alanı içinde Yüksek Kurulun 05/11/1999 tarih, 658 sayılı kararında belirtilen Koruma, Kullanma Koşullarının geçerli olduğuna karar verildi.

YOZGAT İLİ, YERKÖY İLÇESİ, YERKÖY TÜMÜLÜSÜ

Kayseri Kültür Varlıklarını
Koruma Bölge Kurulunun
Q1.09.2016 Gön ve 2.17.2017
kararı ektir.

100. Yıl (Mah.)
Fatih KURTAR
Bölge Kurul Müdürü V.

ED50 (EUROPEAN 1950)

6 DERECELİK KOORDİNATLAR 3 DERECELİK KOORDİNATLAR

| Nokta Adı | Y | X | Y | X |
|-----------|------------|-------------|------------|-------------|
| T1 | 628381.723 | 4389991.520 | 370929.061 | 4391758.877 |
| T2 | 628394.563 | 4389975.885 | 370941.377 | 4391742.816 |
| T3 | 628390.229 | 4389946.357 | 370936.056 | 4391713.437 |
| T4 | 628378.766 | 4389929.709 | 370924.039 | 4391697.175 |
| T5 | 628340.000 | 4389918.000 | 370884.887 | 4391686.763 |
| T6 | 628316.712 | 4389924.889 | 370861.834 | 4391694.429 |
| T7 | 628303.346 | 4389938.256 | 370848.916 | 4391708.241 |
| T8 | 628299.700 | 4389960.534 | 370846.015 | 4391730.637 |
| T9 | 628308.004 | 4389977.141 | 370854.873 | 4391746.964 |
| T10 | 628325.623 | 4389990.305 | 370872.930 | 4391759.537 |
| T11 | 628343.648 | 4389995.773 | 370891.134 | 4391764.402 |
| T12 | 628362.686 | 4389995.773 | 370910.169 | 4391763.766 |

SIT ALANI SINIRI

EMO
KURD
Mühendislik
Mühendislik

Yerköy

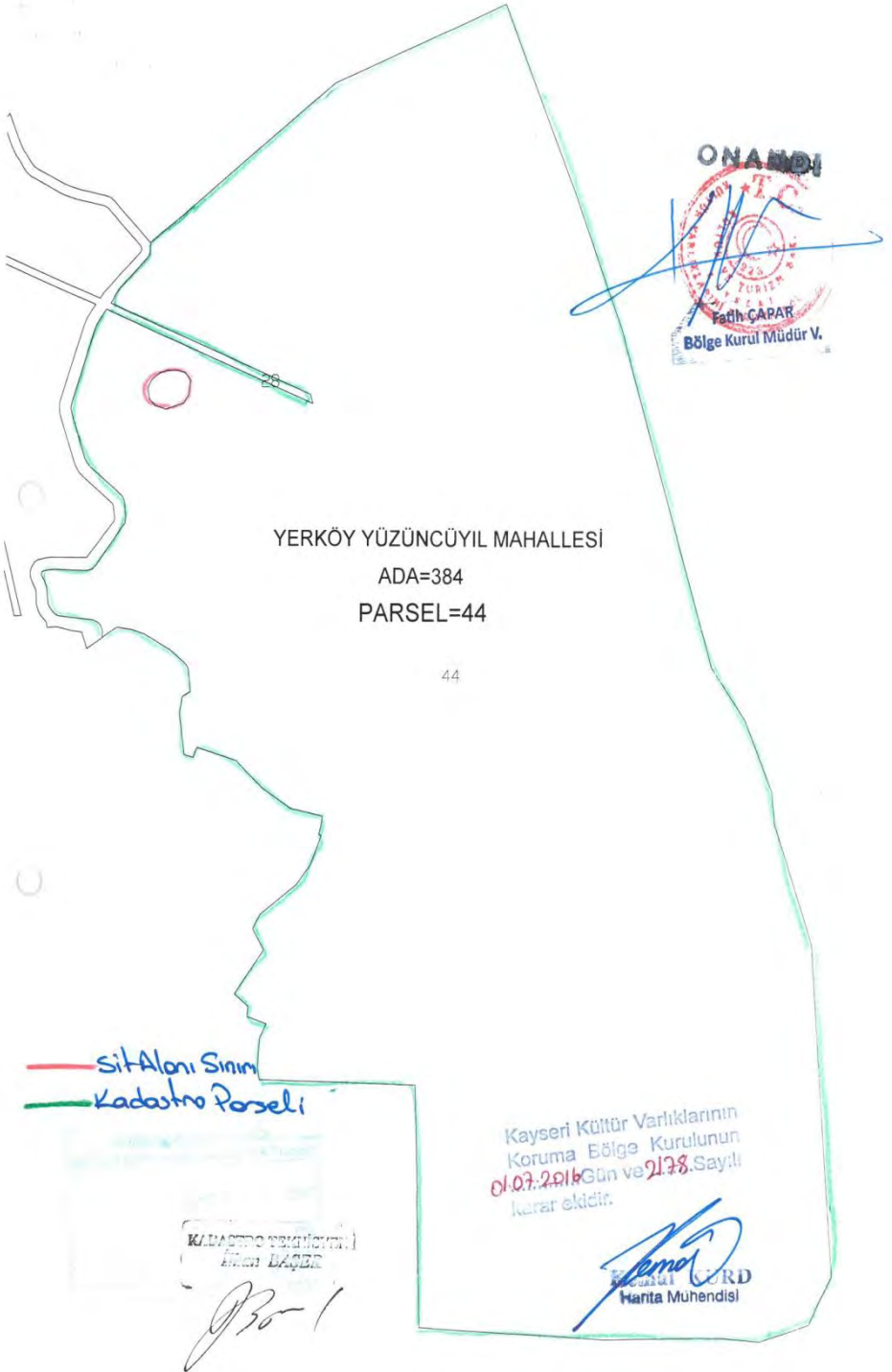

YERKÖY YÜZÜNCÜYIL MAHALLESİ

ADA=384

PARSEL=44

44

— Sit Alanı Sınırı
— Kadastro Parseli

KADASTRO BAKANLIĞI
İZMİR BÖLGE

930-1

Kayseri Kültür Varlıklarının
Koruma Bölge Kurulunun
01.07.2016 Gün ve 2178 Sayılı
Kararı Ektir.

MUSTAFA ÖZD
Harita Mühendisi

Kültür ve Turizm Bakanlıđından:**KÜLTÜR VARLIKLARI VE MÜZELER GENEL MÜDÜRLÜĐÜ
ADANA KÜLTÜR VARLIKLARINI
KORUMA BÖLGE KURULU
KARAR**

Toplantı Tarihi ve No : 09.06.2016-194

31.13.140

Karar Tarihi ve No : 09.06.2016-6558

TOPLANTI YERİ

ADANA

Hatay ili, Arsuz ilçesi, Arpaçiftliği Mahallesinde bulunan ve Kurulumuzun 27.08.2015 gün ve 5419 sayılı kararı ile 3. derece arkeolojik sit alanı olarak tescil edilen sit alanı sınırlarının sayısallaştırılmasına ilişkin Bölge Kurulu Müdürlüğünün 07.06.2016 günlü dosya inceleme raporu okundu, ekleri ve işlem dosyası incelendi, yapılan görüşmeler sonunda;

Hatay ili, Arsuz ilçesi, Arpaçiftliği Mahallesinde bulunan ve Kurulumuzun 27.08.2015 gün ve 5419 sayılı kararı ile 3. derece arkeolojik sit alanı olarak tescil edilen sit alanı sınırlarının sayısallaştırılmasına esas kararımız eki 1/2000 ölçekli kadastral ve 1/10000 ölçekli topoğrafik harita üzerinde belirlenen sit alanı sınırları ve koordinatlarının uygun olduğuna, sit alanında kalan Arpaçiftlik Mahallesi 275-276 nolu parsellere günümüze kadar ‘‘3. derece arkeolojik sit alanıdır’’ şerhi verilmemişse, şerh verilmesinin ilgili idareden istenmesine karar verildi.

ARPAÇIFTLİK ARKEOLOJİK SİT HARİTASI:

İLİ:HATAY

İLÇESİ:ARSUZ

MAH:ARPAÇIFTLİK

PARSEL:275-276

PARKR 743/

1294

SİT SINIRI KÖŞE KOORDİNATLARI(DER ED 50)

| NoktaNo | Y | X |
|---------|------------|-------------|
| 1 | 483006,433 | 4030564,515 |
| 2 | 483997,099 | 4030017,941 |
| 3 | 485626,611 | 4030519,164 |
| 4 | 485617,739 | 4030600,947 |
| 5 | 485617,739 | 4030519,164 |
| 6 | 485604,487 | 4030571,504 |
| 7 | 485601,885 | 4030564,387 |
| 8 | 485603,151 | 4030524,422 |
| 9 | 485603,151 | 4030508,390 |
| 10 | 485606,035 | 4030508,390 |
| 11 | 485675,864 | 4030485,586 |
| 12 | 485666,279 | 4030472,889 |
| 13 | 485625,539 | 4030472,889 |
| 14 | 485625,539 | 4030442,317 |
| 15 | 95 | 485608,198 |
| 16 | 95 | 485608,198 |
| 17 | 95 | 485617,739 |
| 18 | 95 | 485617,739 |
| 19 | 956 | 485659,488 |
| 20 | 956 | 485659,488 |
| 21 | 956 | 485651,115 |
| 22 | 96 | 485631,311 |
| 23 | 96 | 485631,311 |
| 24 | 964 | 485664,108 |
| 25 | 964 | 485664,108 |
| 26 | 964 | 485688,998 |
| 27 | 964 | 485688,998 |

GÖSTERİM:
 ○○○○ 3.DERECE ARKEOLOJİK SİT ALANI SINIRI
 27.08.2015 GÜN VE 5419 SAYILI KARAR EKİ HABİTABA
 SAYISALLAŞTIRILMIŞTIR.

ZAFER YALCIN
 HARİTA MÜHENDİSİ

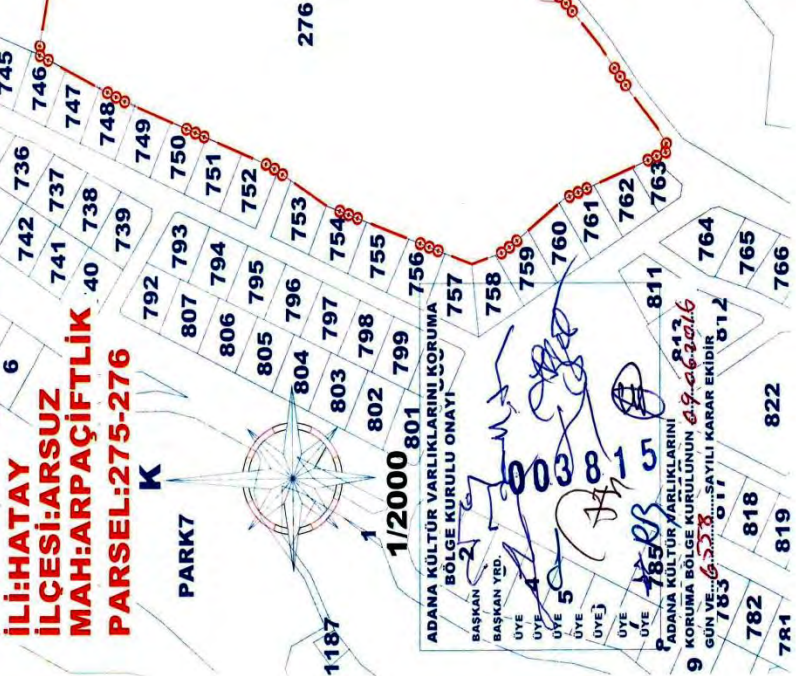

1/2000

ADANA KÜLTÜR VARLIKLARINI KORUMA BÖLGE KURULU ONAYI

BASKAN YERİ

ÜYE 1

ÜYE 2

ÜYE 3

ÜYE 4

ÜYE 5

ÜYE 6

ÜYE 7

ÜYE 8

ÜYE 9

ÜYE 10

ÜYE 11

ÜYE 12

ÜYE 13

ÜYE 14

ÜYE 15

ÜYE 16

ÜYE 17

ÜYE 18

ÜYE 19

ÜYE 20

ARPAÇIFTLİK ARKEOLOJİK SİT HARİTASI:

İLİ:HATAY

İLÇESİ:ARSUZ

MAH:ARPAÇIFTLİK

PAFTA:P35 B2

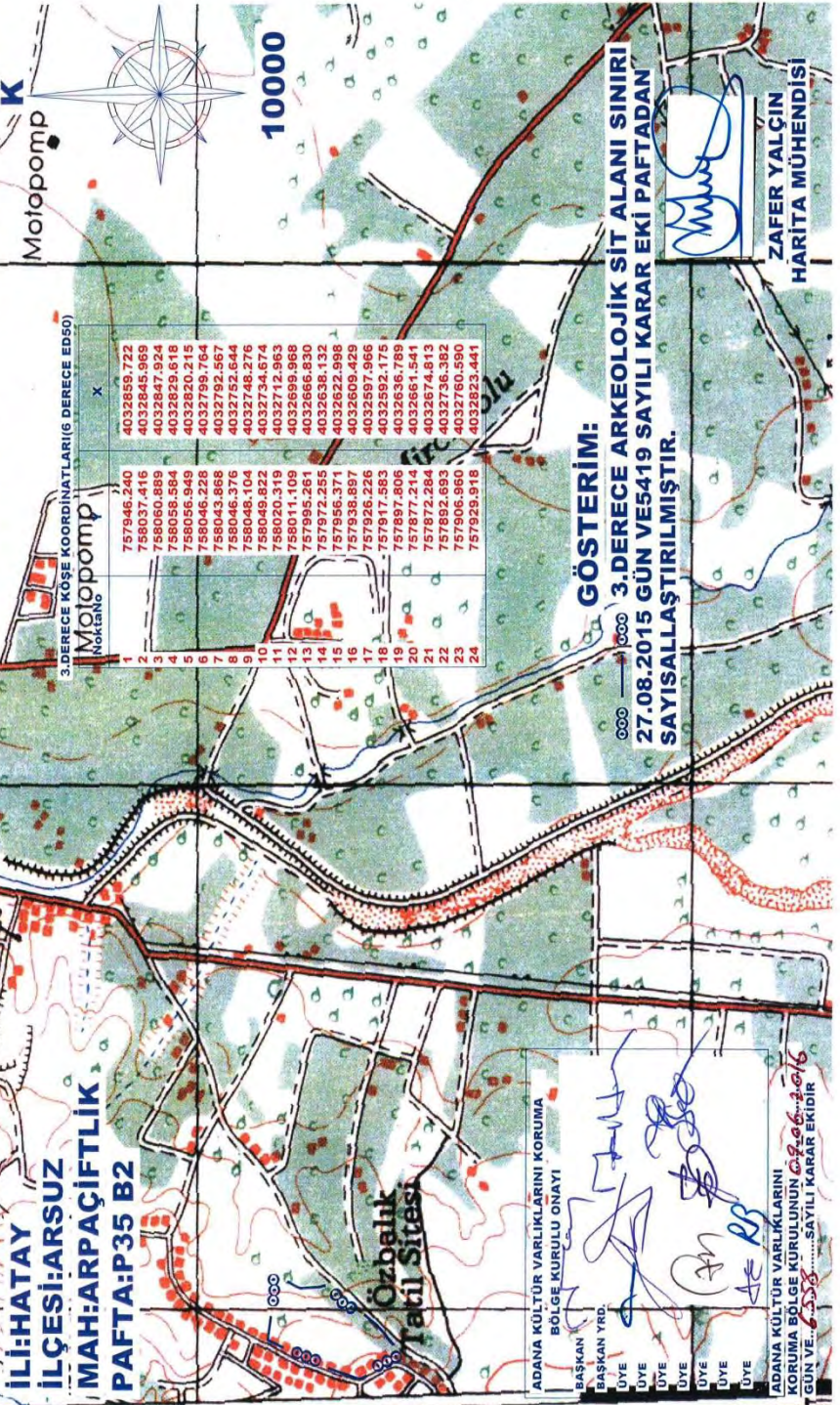

GÖSTERİM:

3.DERECE ARKEOLOJİK SİT ALANI SINIRI
27.08.2015 GÜN VE5419 SAYILI KARAR EKİ PAFTADAN
SAYISALLAŞTIRILMIŞTIR.

ZAFER YALÇIN
HARİTA MÜHENDİSİ

ADANA KÜLTÜR VARLIKLARINI KORUMA
BÖLGE KURULU ONAYI

BAŞKAN

BAŞKAN YRD.

ÜYE

ÜYE

ÜYE

ÜYE

ÜYE

ÜYE

ÜYE

ÜYE

ÜYE

ÜYE

ÜYE

ÜYE

ÜYE

ÜYE

ÜYE

ÜYE

ÜYE

ÜYE

ADANA KÜLTÜR VARLIKLARINI
KORUMA BÖLGE KURULUNUN 27.08.2015
GÜN VE 5419 SAYILI KARAR EKİDİR

Kültür ve Turizm Bakanlıđından:**KÜLTÜR VARLIKLARI VE MÜZELER GENEL MÜDÜRLÜĐÜ
ADANA KÜLTÜR VARLIKLARINI
KORUMA BÖLGE KURULU
KARAR**

01.07.544

Toplantı Tarihi ve No : 24.06.2016-197

TOPLANTI YERİ

Karar Tarihi ve No : 24.06.2016-6592

ADANA

Adana ili, Kozan ilçesi, Kuyuluk Mahallesi, 72 ve 470 nolu parsellerde tespiti yapılan arkeolojik alanın tesciline ilişkin; Koruma Bölge Kurulu Müdürlüğü uzmanlarınca hazırlanmış 21.06.2016 günlü rapor okundu, ekleri ve konunun işlem dosyası incelendi, yapılan görüşmeler sonucunda;

Adana ili, Kozan ilçesi, Kuyuluk Mahallesi, 72 ve 470 nolu parsellerde tespiti yapılan arkeolojik alanın 2863 sayılı yasa kapsamında taşınmaz kültür varlığı özelliđi taşıdığı anlaşıldığından 3.Derece Arkeolojik Sit Alanı olarak tesciline, tespit ekibince önerilen kararımız eki haritada görülen sit sınırlarının uygun olduğuna, ayrıca alanda yer alan in situ konumda olmayan işlik yapılarında kullanılan taşların tahribatını engellemek için Müzesine taşınmasının Koruma Bölge Kurulu Müdürlüğü uzmanlarınca hazırlanmış 21.06.2016 günlü raporda talep edildiğinin anlaşıldığına, bu bağlamda kararımız eki fotoğrafta görülen bir adet şarap işliklerinde kullanılan çan biçimli pres ağırlık taşı ile toplama havuzunun Müzesine taşınabileceğine karar verildi.

BOLTEPE ANTİK YERLEŞİMİ SİT HARİTASI:

**İLİ:ADANA
İLÇESİ:KOZAN
MAH:KUYULUK
PARSEL:72-470**

470

K



Ölçek:1/2000

417 418 73

72

73

ADANA KÜLTÜR VARLIKLARINI KORUMA
BÖLGE KURULU ONAYI

BAŞKAN

BAŞKAN-YRD.

ÜYE

ÜYE

ÜYE

ÜYE

ÜYE

ÜYE

ÜYE

ÜYE

ÜYE

ÜYE

ÜYE

ÜYE

ADANA KÜLTÜR VARLIKLARINI
KORUMA BÖLGE KURULUNUN 24.26.2016

GÜN VE...6592...SAYILI KARAR EKİDİR

SİT SINIRI KOŞE KOORDİNATLARI(D DER ED 50)

| NoktaNo | Y | X |
|---------|------------|-------------|
| 1 | 486456,886 | 413865,164 |
| 2 | 486456,886 | 413865,164 |
| 3 | 486401,211 | 4138667,627 |
| 4 | 486511,280 | 4138638,343 |
| 5 | 486531,594 | 4138616,693 |
| 6 | 486539,208 | 4138604,513 |
| 7 | 486574,782 | 4138223,384 |
| 8 | 486574,782 | 4138223,384 |
| 9 | 486645,480 | 4138580,130 |
| 10 | 486647,889 | 4138531,046 |
| 11 | 486662,333 | 4138481,943 |
| 12 | 486664,997 | 4138471,493 |
| 13 | 486671,464 | 4138465,824 |
| 14 | 486521,464 | 4138465,824 |
| 15 | 486591,759 | 4138495,794 |
| 16 | 486487,933 | 4138596,143 |
| 17 | 486478,260 | 4138606,452 |
| 18 | 486471,121 | 4138617,769 |
| 19 | 486457,868 | 4138652,878 |
| 20 | 486457,868 | 4138652,878 |
| 21 | 486456,396 | 4138666,248 |

GÖSTERİM:

--- 000 3.DERECE ARKEOLOJİK SİT ALANI SINIRI
--- 000 TESPİT EKİBİNİN ÖNERİSİNE GÖRE HAZIRLANMIŞTIR.

ŞULE DEMİRKIRAN GERÇEK İNŞAÇI CUDAL ZAFER YALÇIN HARİTA MÜHENDİSİ
ARKEOLOG

99

BOLTEPE ANTİK YERLEŞİMİ SİT HARİTASI:

İLİ:ADANA
İLÇESİ:KOZAN
MAH:KUYULUK
PAFTA:N35 B1

SİT SINIRI KOŞE KOORDİNATLARI(S. DERECE EDGİD)

| NoktaNo | Y | X |
|---------|------------|-------------|
| 1 | 752097.989 | 4140827.005 |
| 2 | 752148.001 | 4140867.005 |
| 3 | 752156.002 | 4140778.004 |
| 4 | 752177.003 | 4140757.004 |
| 5 | 752183.003 | 4140745.003 |
| 6 | 752218.004 | 4140764.004 |
| 7 | 752283.006 | 4140763.004 |
| 8 | 752290.007 | 4140724.003 |
| 9 | 752300.008 | 4140627.001 |
| 10 | 752330.009 | 4140627.001 |
| 11 | 752313.008 | 4140616.001 |
| 12 | 752306.008 | 4140593.000 |
| 13 | 752270.006 | 4140599.000 |
| 14 | 752240.005 | 4140638.001 |
| 15 | 752132.001 | 4140735.003 |
| 16 | 752144.523 | 4140785.472 |
| 17 | 752107.875 | 4140771.830 |
| 18 | 752100.134 | 4140790.775 |
| 19 | 752097.238 | 4140804.065 |

K



10000

Kuyuluk

Bol I

Ziyaret Y

Okul

ADANA KÜLTÜR VARLIKLARINI KORUMA
BÖLGE KURULU ONAYI

BAŞKAN
BASKAN YRD.
ÜYE
ÜYE
ÜYE
ÜYE
ÜYE
ÜYE

ADANA KÜLTÜR VARLIKLARINI
KORUMA BÖLGE KURULUNUN 24.06.2016
GÜN VE 63.Y...SAYILI KARAR EKİDİR

GÖSTERİM:
3.DERECE ARKEOLOJİK SİT ALANI
TESPİT EKİBİNİN ÖNERİSİNE GÖRE HAZIRLANMIŞTIR.

ZAFER YALÇIN
HARİTA MÜHENDİSİ

ŞULE DEMİRKIRAN
ARKEOLOG

GERÇEK İNANÇ CUDAL
ARKEOLOG

Kültür ve Turizm Bakanlıđından:**KÜLTÜR VARLIKLARI VE MÜZELER GENEL MÜDÜRLÜĐÜ
ADANA KÜLTÜR VARLIKLARINI
KORUMA BÖLGE KURULU
KARAR**

33.05.770

Toplantı Tarihi ve No : 24.05.2016-189

TOPLANTI YERİ

Karar Tarihi ve No : 24.05.2016-6360

HATAY

Mersin İli, Silifke İlçesi, Narlıkuyu Mahallesiinde bulunan Sur-Kapı Kompleksinin 1.derece arkeolojik sit alanı olarak tesciline ilişkin Mülga Adana Kültür ve Tabiat Varlıklarını Koruma Bölge Kurulunun 31.07.2008 gün ve 4086 sayılı kararı, sit alanı sınırlarının kadastral haritaya aplikasyonu ve Geçiş Dönemi Koruma Esasları ve Kullanma Koşullarının tespitine ilişkin Bölge Kurulu Müdürlüğünün 20.05.2016 günlü dosya inceleme raporu okundu, ekleri ve işlem dosyası incelendi, yapılan görüşmeler sonunda;

Mersin İli, Silifke İlçesi, Narlıkuyu Mahallesiinde bulunan Sur-Kapı Kompleksinin kadastral haritaya aplikasyonu neticesinde Susanođlu Mahallesi sınırlarında kaldığının anlaşıldığına; Bu bağlamda sit alanı sınırlarının kadastral haritaya aplikasyonuna esas kararımız eki 1/3000 ölçekli kadastral ve 1/10000 ölçekli topoğrafik harita üzerinde belirlenen sit alanı sınırları ve koordinatları ile sit alanı için belirlenen kararımız eki Geçiş Dönemi Koruma Esasları ve Kullanma Koşullarının uygun olduğuna, sit alanında kalan Susanođlu Mahallesi 1910-1988-1989-1990-1991-1992-1993-1994-1999-2009-2010-2011-2012-2013-2014-2015-2016-2017-2018-2019-2028-2029-2031-2032-2033-2034-2035-2037-2039-2046 nolu parsellere günümüze kadar ‘‘1. derece arkeolojik sit alanıdır’’ şerhi verilmemişse, şerh verilmesinin ilgili idareden istenmesine karar verildi.

SUR-KAPI KOMPLEKSİ SİT HARİTASI:

**İLİ:MERSİN
İLÇESİ:SİLİFKE
MAH:SUSANOĞLU**

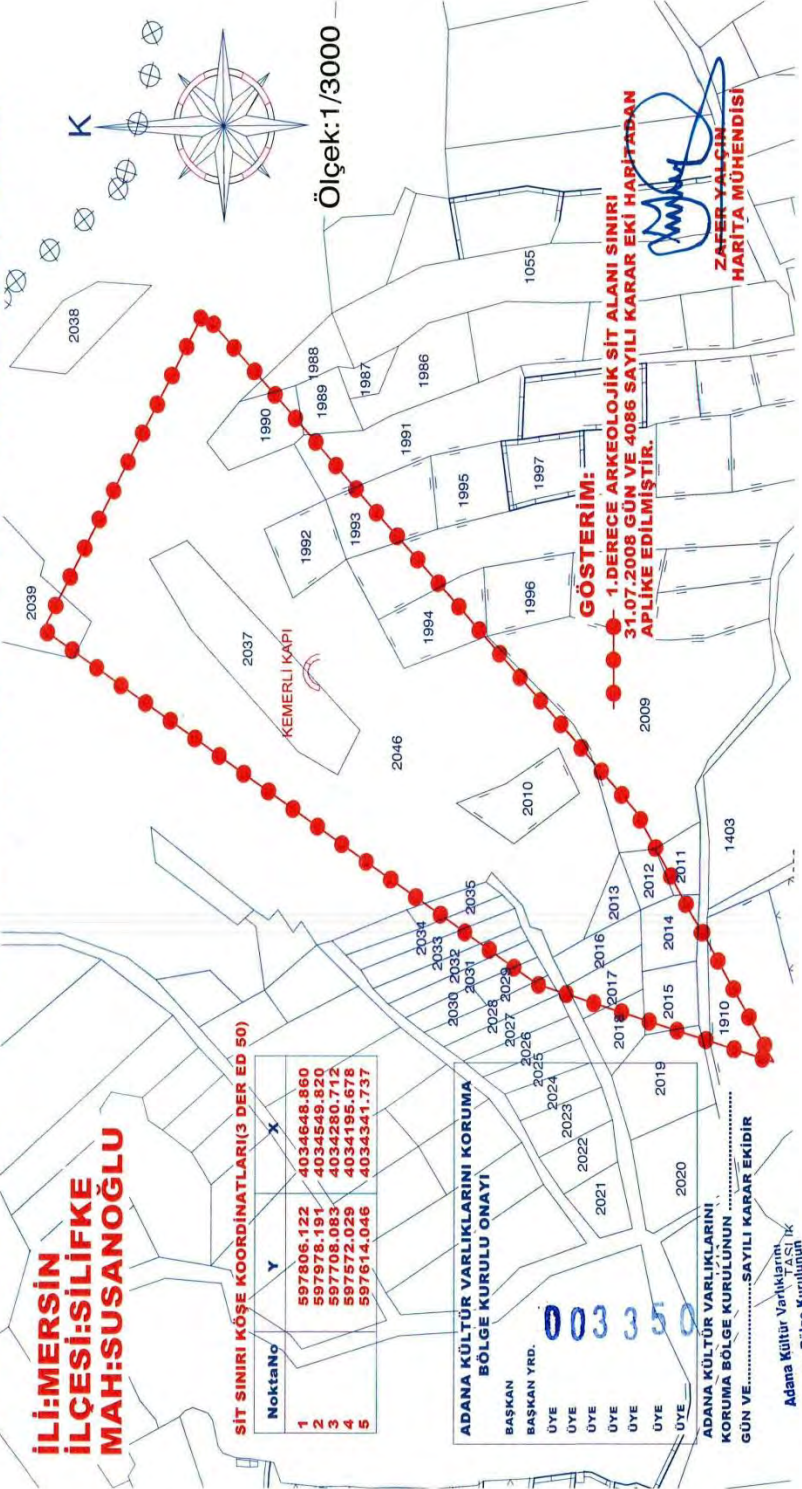

SUR-KAPI KOMPLEKSİ SİT HARİTASI:

**İLİ:MERSİN
İLÇESİ:SİLİFKE
MAH:SUSANOĞLU
PAFTA:P32 A1**

SİT SINIRI KÖŞE KOORDİNATLARI(6 DERECE ED50)

| NoktaNo | Y | X |
|---------|------------|--------------|
| 1 | 597767.000 | 4033035.000 |
| 2 | 597939.000 | 40322936.000 |
| 3 | 597669.000 | 40322667.000 |
| 4 | 597533.000 | 4032582.000 |
| 5 | 597575.000 | 4032728.000 |

ADANA KÜLTÜR VARLIKLARINI KORUMA
BÖLGE KURULU ONAYI

BASKAN
BASKAN YRD.
ÜYE
ÜYE
ÜYE
ÜYE
ÜYE

105

ADANA KÜLTÜR VARLIKLARINI
KORUMA BÖLGE KURULUNUN
GÜN VE SAATİNE GÖRE SİYASİ KARAR EKİDİR

Adana Kültür Varlıklarını
Koruma Bölge Kurulunun
24.05.2016 gün ve 260 sayılı
Kararı Ekidir



10000

Azımk
(Mvk.)

GÖSTERİM:

1.DERECE ARKEOLOJİK SİT ALANI
KURULUMUZUN 31.07.2008 GÜN VE 4086 SAYILI KARAR
EKİ HARİTADAN APLİKE EDİLMİŞTİR.

ZAFER YALÇIN
HARİTA MÜHENDİSİ

SUR-KAPI KOMPLEKSİ GEÇİŞ DÖNEMİ KORUMA ESASLARI VE KULLANMA KOŞULLARI

1-GENEL HÜKÜMLER

1-a)Sur-Kapı Kompleksi 1.derece arkeolojik sit alanı içinde 5226 ve 3386 sayılı yasalarla değişik 2863 sayılı Kültür ve Tabiat varlıklarını Koruma Kanunu, Yönetmelik, Yüksek Kurul İlke Kararları ve alana ilişkin alınmış Kurul Kararları ve 3194 sayılı İmar Kanununun ve Yönetmeliklerinin, Çevre Kanunu ve Yönetmeliklerinin, Turizm Teşvik Kanunu ve Yönetmelikleri, 5403 sayılı Toprak Koruma ve Arazi Kullanımı Kanunu ve Yönetmelikleri ile 6861 sayılı Orman Kanunu Yönetmeliklerinin Kültür Varlıklarını Koruma Kanunu ve Yönetmelikleriyle çelişmeyen hükümleri geçerlidir.

1-b) Sur-Kapı Kompleksi 1.derece arkeolojik sit alanı içinde geçiş dönemi koruma koşullarının onanıp yürürlüğe girmesinden sonra alanda 2863 sayılı yasanın 17.maddesine göre her ölçekteki imar planı iptal edildiğinden alanda 3194 sayılı İmar Kanunu kapsamında olan plansız alanlar yönetmeliğinin geçiş dönemi koruma koşulları ile çelişmeyen hükümleri geçerlidir.

1-c) Sur-Kapı Kompleksi 1.derece arkeolojik sit alanı içinde 3194 sayılı İmar Kanunu kapsamında olan plansız alanlar yönetmeliğine göre sit alanı sınırları esas alınarak ifraz ve her türlü tevhid işlemi yapılabilir. İfraz ve tevhid işlemi için 3194 sayılı İmar Kanunu kapsamında olan plansız alanlar yönetmeliği ile geçiş dönemi koruma koşullarına uygun olduğuna dair Belediye Encümeni kararı alınması zorunludur.

1-d) Sur-Kapı Kompleksi Arkeolojik sit alanı içinde Koruma Bölge Kurulundan izin almak ve Koyuncu Höyüğün mahiyetine zarar vermemek koşuluyla resmi ve özel kuruluşlarca yapılacak olan teknik alt yapı hizmetleri (kanalizasyon içmesuyu, enerji nakil hattı, telefon hattı, boru hattı, teleferik, açık otopark, karayolu ...vb) uygulamalar için ilgili Müze Müdürlüğünün veya varsa Kazı Başkanının görüşüyle Koruma Bölge Kurulundan izin alınması zorunludur.

1-e)Sur-Kapı Kompleksi 1.derece arkeolojik sit alanı içinde kalan parsellerde cins tashihi, ve irtifak hakkı tesisi işlemleri için Koruma Bölge Kurulundan izin alınması zorunludur.

1-f)Sur-Kapı Kompleksi 1.derece arkeolojik sit alanı tescilsiz yapıların her türlü yıkımı öncesi Koruma Bölge Kurulundan izin alınması zorunludur.

1-g)Sur-Kapı Kompleksi 1.derece arkeolojik sit alanında hafriyata dayalı hiçbir şekilde tarla açılmaz, balık çiftliği ve sulama havuzu yapılamaz.

2- KORUMAYA İLİŞKİN HÜKÜMLER

2-a)1.derece arkeolojik sit alanı içinde her türlü kazı yapmak yasaktır. (Bilimsel amaçlı kazı hariç) Toprak, taş alınmaz. Taş, Kum, Kireç, Mermer, Maden vb. ocak açılmaz.

2-b) 1.derece arkeolojik sit alanları içinde kesinlikle hiçbir yapılaşmaya izin verilmez. Koruma Amaçlı İmar Planı yaptırılması halinde aynen korunacak sit alanı olarak tanımlanacaktır. Bilimsel amaçlı kazıların dışında hiçbir kazı yapılamaz. Yeni tarımsal alanlar açılmaz. Sadece sınırlı mevsimlik tarımsal faaliyetlere devam edilebilir. Koruma Bölge Kurulundan izin almak kaydıyla seracılığa devam edilebilir.

2-c)Arkeolojik sit alanı içinde, sit alanını tahrip edecek çevreyi sağlık, gürültü, kirlenici ve görsel yönden rahatsız edecek ticari, küçük sanayi, büyük sanayi ve depolama işlevleri yer alamaz

2-d)Arkeolojik sit alanı içinde, ilgili Koruma Kurulundan izin almak koşulu ile yapılacak olan her türlü hafriyat, inşaat, faaliyet, tünel kazısı, yapım, yıkım, onarım...vb çalışmanın ilgili Müze denetiminde yapılması zorunludur.



Adana Kültür Varlıklarını
Koruma Bölge Kurulunun
24.07.2016 gün 6726 sayılı
Karar Ekidir



003350

ASLI GİBİDİR

07 Haz 2016

Hasan BATUN
Bölge Kurulu Müdürü

3-YAPILAŞMAYA İLİŞKİN HÜKÜMLER

3-a) Sur-Kapı Kompleksi 1.derece arkeolojik sit alanı içinde mevcut ve olası arkeolojik varlıkların kazısı, korunması ve değerlendirilmesini sağlayacak işlevdeki yapılar (kazi evi, sergi salonu,WC ...vb) Koruma Bölge Kurulu görüşünün uygun görüşü doğrultusunda yapılabilir.



| Adana Kültür Varlıklarını Koruma Bölge Kurulu Onayı | |
|--|---|
| Başkan |  |
| Başkan Yrd. |  |
| Üye |  |
| Üye |  |
| Üye |  |
| Üye |  |
| Üye |  |

Adana Kültür Varlıklarını
Koruma Bölge Kurulunun
24.05.2016...gun...Kararıyla
Karar Ekidir



003350

ASLI GİBİDİR

27 Haziran 2016

Hasan BATUN
Bölge Kurulu Müdürü

Kültür ve Turizm Bakanlıđından:**KÜLTÜR VARLIKLARI VE MÜZELER GENEL MÜDÜRLÜĐÜ
ADANA KÜLTÜR VARLIKLARINI
KORUMA BÖLGE KURULU
KARAR**

Toplantı Tarihi ve No : 24.05.2016-189

33.04.160

Karar Tarihi ve No : 24.05.2016-6355

TOPLANTI YERİ

HATAY

Mersin İli, Mut İlçesi, Balı Mahallesi, Gürlek mevkiinde tespiti yapılan antik yerleşimin tesciline ilişkin; Mersin Valiliđi İl Kültür ve Turizm Müdürlüđünün 12.04.2016 gün ve 2658 sayılı yazısı ve eki Silifke Müze Müdürlüđü uzmanlarınca hazırlanmış 06.04.2016 gün ve 1147 sayılı rapor okundu, ekleri ve konun işlem dosyası incelendi, yapılan görüşmeler sonunda;

Mersin İli, Mut İlçesi, Balı Mahallesi, Gürlek mevkiinde tespiti yapılan antik yerleşimin 2863 sayılı yasa kapsamında korunması gerekli taşınmaz kültür varlığı özelliđi anlaşıldığından 1.Derece Arkeolojik Sit Alanı olarak tesciline, tespit ekibince önerilen kararımız eki .haritada gösterilen sit sınırlarının uygun olduğuna karar verildi.

GÜRLEVİK ANTIK YERLEŞİMİ SİT HARİTASI:

İLİ:MERSİN
İLÇESİ:MUT
MAH:BALLI
ADA:101

PARSEL:2996-3485-3489-3490-3491-3492-3493-3494
3495-3496-3497-3498-3499-3500-3501-4284

SİT SINIRI KÖŞE KOORDİNATLARI(3 DER ED 50)

| No | Y | X |
|----|------------|-------------|
| 1 | 561593,639 | 4088528,418 |
| 2 | 561626,851 | 4088624,535 |
| 3 | 561638,737 | 4088640,886 |
| 4 | 561899,047 | 4088654,122 |
| 5 | 561905,933 | 4088614,583 |
| 6 | 561912,576 | 4088594,468 |
| 7 | 561924,592 | 4088575,489 |
| 8 | 561950,892 | 4088546,257 |
| 9 | 562018,845 | 4088496,716 |
| 10 | 561989,797 | 4088479,388 |
| 11 | 561821,730 | 4088362,352 |
| 12 | 561758,705 | 4088386,361 |
| 13 | 561758,705 | 4088386,361 |
| 14 | 561758,705 | 4088386,361 |
| 15 | 561758,705 | 4088386,361 |

ADANA KÜLTÜR VARLIKLARI KORUMA
BÖLGE KURULU ONAYI

BAŞKAN
BAŞKAN YRD.
ÜYE
ÜYE
ÜYE
ÜYE
ÜYE
ÜYE

ADANA KÜLTÜR VARLIKLARINI
KORUMA BÖLGE KURULUNUN
GÜN VE.....SAYILI KARAR EKİDİR

Adana Kültür Varlıkları
Koruma Bölge Kurulunun
24.09.2016 gün, 2016/... Sayılı
Karar Ekidir

Ölçek:1/3000

GÖSTERİM:

—●—●—●— 1.DERECE ARKEOLOJİK SİT ALANI SINIRI
MÜZE MÜDÜRLÜĞÜNÜN ÖNERİSİNE GÖRE HAZIRLANMIŞTIR.

ZAFER YALÇIN
HARİTA MÜHENDİSİ

İLHAME ÖZTÜRK
ARKEOLOG

ÖZGÜR TÖPBAŞ
ARKEOLOG

GÜRLEVİK ANTIK YERLEŞİMİ SİT HARİTASI:

**İLİ:MERSİN
İLÇESİ:MUT
MAH:BALLI
PAFTA:031 A2**

1.DERECE KOŞE KOORDİNATLARI(6 DERECE ED50)

| NoktaNo | Y | X |
|---------|------------|-------------|
| 1 | 561569.002 | 4086593.009 |
| 2 | 561602.696 | 4086997.868 |
| 3 | 561605.199 | 4086999.183 |
| 4 | 561614.082 | 4087005.432 |
| 5 | 561874.288 | 4087018.663 |
| 6 | 561881.171 | 4086979.140 |
| 7 | 561887.813 | 4086959.005 |
| 8 | 561893.069 | 4086940.227 |
| 9 | 561925.112 | 4086910.840 |
| 10 | 561925.112 | 4086861.320 |
| 11 | 561965.002 | 4086844.009 |
| 12 | 561869.002 | 4086749.009 |
| 13 | 561797.002 | 4086727.009 |
| 14 | 561734.002 | 4086751.009 |
| 15 | 561734.002 | 4086751.009 |

| ADANA KÜLTÜR VARLIKLARINI KORUMA BÖLGE KURULU ONAYI | |
|--|--|
| BAŞKAN | |
| BAŞKAN YRD. | |
| ÜYE | |
| ÜYE | |
| ÜYE | |
| ÜYE | |
| ÜYE | |
| ÜYE | |

ADANA KÜLTÜR VARLIKLARINI
KORUMA BÖLGE KURULUNUN
GÜN VE.....SAYILI KARAR EKİDİR



10000

GÖSTERİM:

1.DERECE ARKEOLOJİK SİT ALANI Tanımlık
MÜZE MÜDÜRLÜĞÜNÜN ÖNERİSİNE GÖRE HAZIRLANMIŞTIR.

(Signature)
ZAFER YALÇIN
HARİTA MÜHENDİSİ

(Signature)
ÖZGÜR TOPBAŞ
ARKEOLOG

(Signature)
İLHAME ÖZTÜRK
ARKEOLOG

ZAFER YALÇIN
HARİTA MÜHENDİSİ

ÖZGÜR TOPBAŞ
ARKEOLOG

İLHAME ÖZTÜRK
ARKEOLOG

Kayrapa T

Adana Kültür Varlıkları
Koruma Bölge Kurulunun
14.05.2016 (19/16.195)

002442

Kültür ve Turizm Bakanlıđından:**KÜLTÜR VARLIKLARI VE MÜZELER GENEL MÜDÜRLÜĐÜ
ADANA KÜLTÜR VARLIKLARINI
KORUMA BÖLGE KURULU
KARAR**

Toplantı Tarihi ve No : 23.06.2016-196

33.06.754

TOPLANTI YERİ

Karar Tarihi ve No : 23.06.2016-6577

TARSUS

Mersin ili, Tarsus ilçesi, Topçu Mahallesi, 342 parselde tespit edilen kaya mezarının tesciline ilişkin; Mersin Valiliđi İl Kültür ve Turizm Müdürlüđünün 25.02.2016 gün ve 1408 sayılı yazısı ve eki Tarsus Müze Müdürlüđü uzmanlarınca hazırlanmış 15.02.2016 günlü rapor, DSİ 6.Bölge Müdürlüđünün 20.04.2016 gün ve 266679 sayılı görüş yazısı, Tarsus Belediye Başkanlıđı İmar ve Şehircilik Müdürlüđü Kudeb Yönetiminin 06.05.2016 gün ve 13064 sayılı görüş yazısı okundu, ekleri ve konunun işlem dosyası incelendi, yapılan görüşmeler sonucunda;

Mersin ili, Tarsus ilçesi, Topçu Mahallesi, 342 parselde tespit edilen kaya mezarının 2863 sayılı yasanın 6.maddesi geređi korunması gerekli taşınmaz kültür varlıđı özelliđi taşıdıđı anlaşıldıđından korunması gerekli taşınmaz kültür varlıđı olarak tesciline, tespit ekibince önerilen kararımız eki haritada görülen koruma alanı sınırlarının uygun olduđuna karar verildi.

TOPÇU MAHALLESİ KAYA MEZARI TESCİL HARİTASI

İLİ : MERSİN
İLÇESİ : TARSUS
MAH./KÖY : TOPÇU
ADA/PARSEL : 342
PAFTA : N34-D-21-B

1/1000

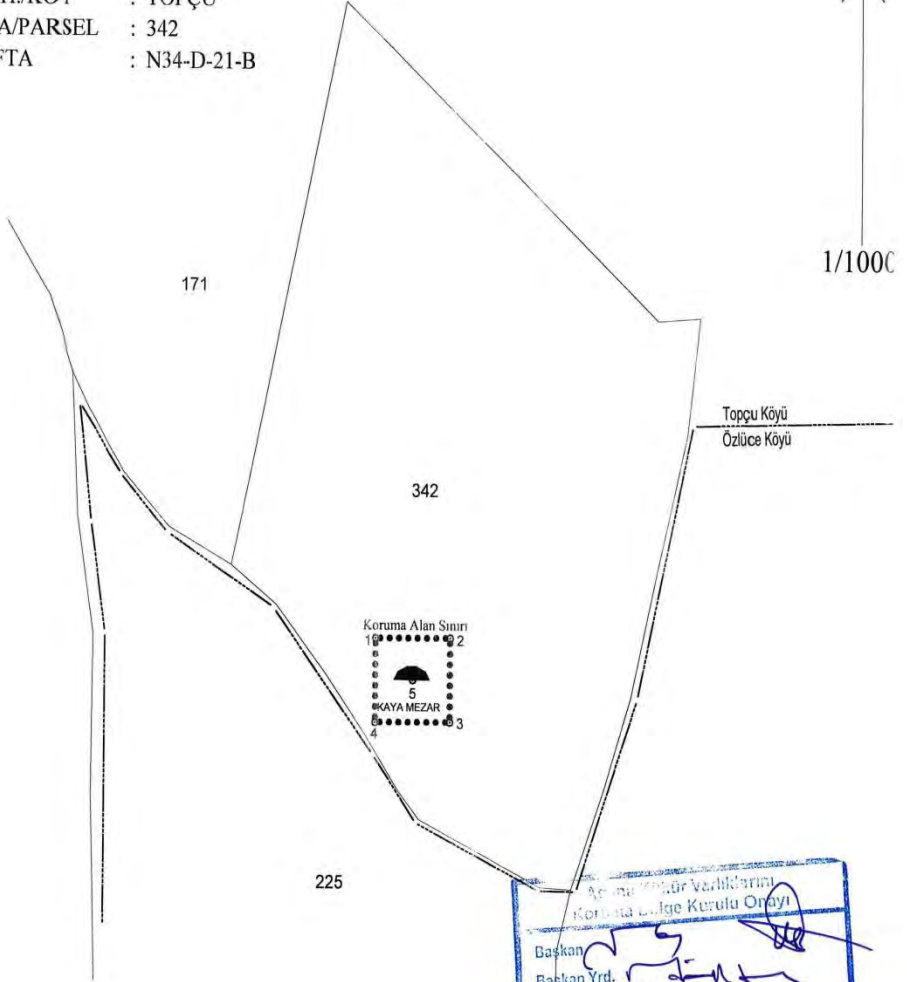

Koruma Alan Sınırı
1 2
.....
5
KAYA MEZAR
..... 3
4

225

Adana Kültür Varlıklarını
Koruma Bölge Kurulu Onayı

Başkan
Başkan Yrd.
Üye
Üye
Üye
Üye
Üye

Adana Kültür Varlıklarını
Koruma Bölge Kurulunun
23.06.2016...günb...sayılı
Karar Ekidir

SİT SINIR KOŞE KOORDİNATLARI(ED-50)

| NoktaNo | Y | X |
|---------|------------|-------------|
| 1 | 414063.302 | 4100390.310 |
| 2 | 414079.302 | 4100390.310 |
| 3 | 414079.302 | 4100374.310 |
| 4 | 414063.302 | 4100374.310 |
| 5 | 414071.302 | 4100382.310 |

GÖSTERİM

..... Koruma Alan Sınırı

Tescil Haritası Tarafından Düzenlenmiştir.

Arkin SERİNEL
Arkeolog

Doğukan Bekir ALPER
Arkeolog

ŞİMSEKLER HARİTA - İNŞAAT
SAN. TİC. LTD. ŞTİ.
İfraz, Teslim, Yola Yerleştirme Harita
Sınır Tespiti, Planlama ve Ölçme İşleri
Sahibiyetle Malikane İşleri ve Tapu İşleri
Kad. 2 No: 29 TARSUS
TEL: (0324) 211 11 11
FAX: (0324) 211 11 11
CMBR (CEP): 0324 211 11 11
HARİTA MÜHENDİSİ
BAKİ ŞİMSEK

TOPÇU MAHALLESİ KAYA MEZARI TESCİL HARİTASI

İL : MERSİN
İLÇESİ : TARSUS
MAH./KÖYÜ : TOPÇU
ARA/PARSEL : 342
PARTE : N34-D-21-B

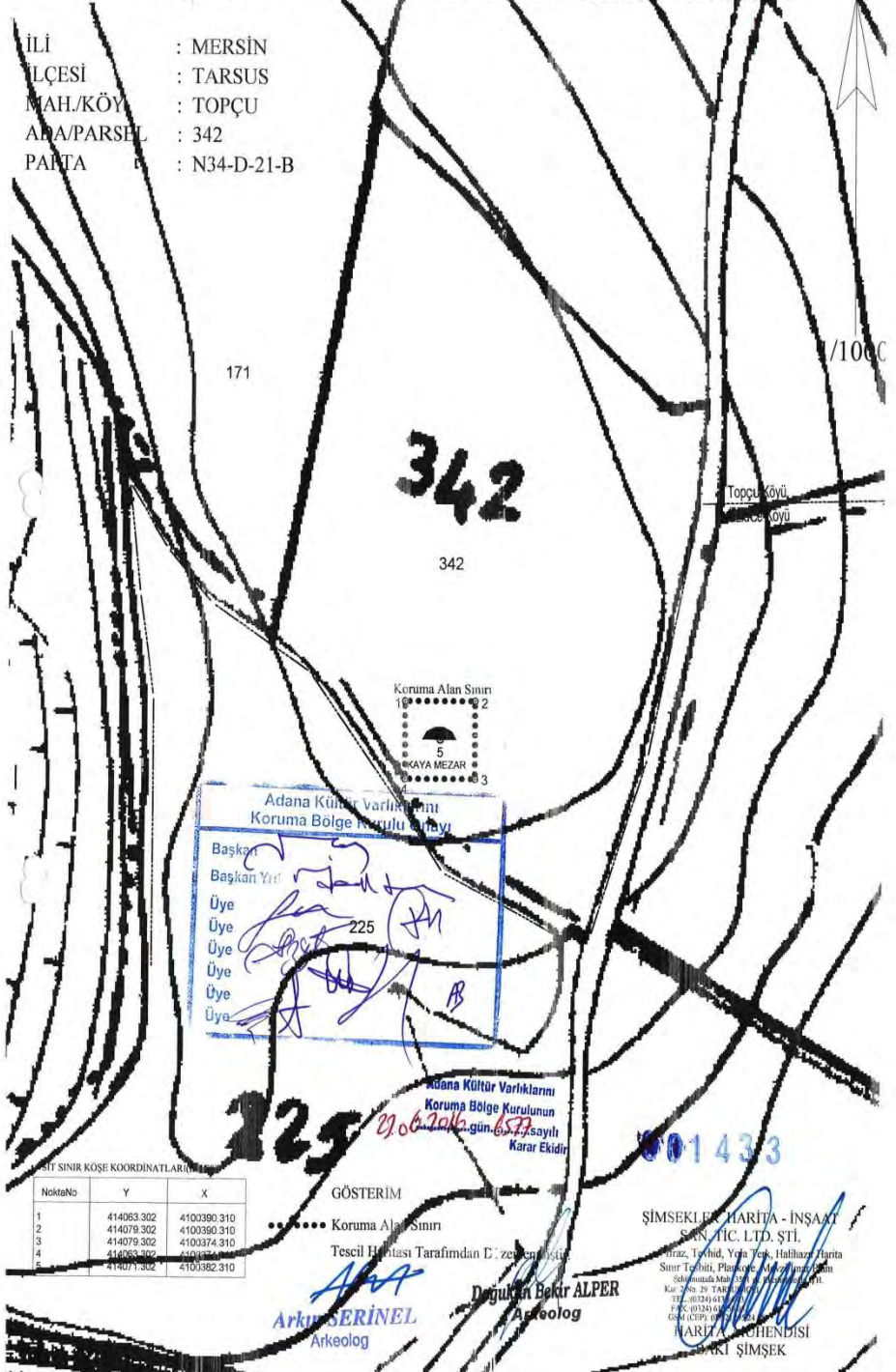

SINIR KOŞE KOORDİNATLARI

| NoktaNo | Y | X |
|---------|------------|-------------|
| 1 | 414063.302 | 4100390.310 |
| 2 | 414079.302 | 4100390.310 |
| 3 | 414079.302 | 4100374.310 |
| 4 | 414063.302 | 4100374.310 |
| 5 | 414071.302 | 4100382.310 |

GÖSTERİM

..... Koruma Alan Sınırı

Tescil Haritası Tarafından Değiştirilmiştir

Arkun SERİNEL
Arkeolog

Doğukan Bekir ALPER
Arkeolog

ŞİMŞEKLER HARİTA - İNŞAAT SAN. TİC. LTD. ŞTİ.

Harita, Toprak, Yata, Taş, Hedef, Harita
San. Tic. Ltd. Şti. Mersin
İdmanpaşa Mah. 1. Cadde No: 10
K: 2/50 21 TARSUS
T.C. 0324101
FAX: 0324101
GSM: 0324101
HARİTA MÜHENDİSİ
BARI ŞİMŞEK

Kültür ve Turizm Bakanlıđından:**KÜLTÜR VARLIKLARI VE MÜZELER GENEL MÜDÜRLÜĐÜ
ADANA KÜLTÜR VARLIKLARINI
KORUMA BÖLGE KURULU
KARAR**

33.02.26

Toplantı Tarihi ve No : 25.05.2016-190

TOPLANTI YERİ

Karar Tarihi ve No : 25.05.2016-6408

HATAY

Mersin ili, Erdemli İlçesi, Çeşmeli Mahallesinde bulunan ve Gayrimenkul Eski Eserler ve Anıtlar Yüksek Kurulu'nun 08.06.1979 gün ve A-1712 sayılı kararı ile tescil edilen Çeşmeli Örenyeri için Kurulumuzun 27.03.2013 gün ve 2004 sayılı kararı ile uygun bulunan 1. ve 3.derece arkeolojik sit alanı sınırlarının kadastral haritaya aplikasyonuna ilişkin Bölge Kurulu Müdürlüğü'nün 20.05.2016 günlü dosya inceleme raporu okundu, ekleri ve işlem dosyası incelendi, yapılan görüşmeler sonunda;

Mersin ili, Erdemli İlçesi, Çeşmeli Mahallesinde bulunan ve Gayrimenkul Eski Eserler ve Anıtlar Yüksek Kurulu'nun 08.06.1979 gün ve A-1712 sayılı kararı ile tescil edilen Çeşmeli Örenyeri için Kurulumuzun 27.03.2013 gün ve 2004 sayılı kararı ile uygun bulunan 1. ve 3.derece arkeolojik sit alanı sınırlarının kadastral haritaya aplikasyonuna esas kararımız eki 1/2000 ölçekli kadastral ve 1/10000 ölçekli topoğrafik harita üzerinde belirlenen sit alanı sınırları ve koordinatlarının uygun olduğuna, sit alanında kalan Çeşmeli Mahallesi 17 ada 7-15-17-18-19-34-35-36-37-38-39-40-41-42-43-44 nolu parsellere günümüze kadar "1.derece arkeolojik sit alanıdır" şerhi 17 ada 15-20-22-23-24-25-26-27-28-29-30-31-32-33-56 nolu parsellere günümüze kadar "3.derece arkeolojik sit alanıdır" şerhi verilmemişse, şerh verilmesinin ilgili idareden istenmesine karar verildi.

ÇEŞMELİ ÖRENLERİ SİT HARİTASI:

İL: MERSİN
İLÇESİ: ERDEMLİ
MAH: ÇEŞMELİ
ADA/PARSEL: 17/7-15-17-18-19-34-35-36-37-38-39-40
41-42-43-44-20-22-23-24-25-26-27-28-29-30-31-32-33-56

İL: MERSİN
İLÇESİ: ERDEMLİ
MAH: ÇEŞMELİ
ADA/PARSEL: 17/7-15-17-18-19-34-35-36-37-38-39-40
41-42-43-44-20-22-23-24-25-26-27-28-29-30-31-32-33-56

Adana Kültür Varlıklarını
Koruma Bölge Kurulunun
25.05.2016 gün, 6403 sayılı
Karar Ekidir

| Nokta No | Y | X |
|----------|-------------|-------------|
| 13 | 6262017.821 | 4062013.772 |
| 14 | 626486.681 | 4062013.772 |
| 15 | 626497.663 | 4062002.643 |
| 16 | 626507.767 | 4061982.407 |
| 17 | 626523.629 | 4061976.131 |
| 18 | 626528.865 | 4061970.827 |
| 19 | 626539.413 | 4061960.340 |
| 20 | 626550.120 | 4061950.328 |
| 21 | 626560.120 | 4061940.328 |
| 22 | 626571.158 | 4061928.174 |
| 23 | 626582.723 | 4061916.455 |
| 24 | 626592.959 | 4061906.094 |
| 25 | 626603.096 | 4061895.884 |
| 26 | 626613.096 | 4061885.884 |
| 27 | 626623.096 | 4061875.884 |
| 28 | 626633.096 | 4061865.884 |
| 29 | 626643.096 | 4061855.884 |
| 30 | 626653.096 | 4061845.884 |
| 31 | 626663.096 | 4061835.884 |
| 32 | 626673.096 | 4061825.884 |
| 33 | 626683.096 | 4061815.884 |
| 34 | 626693.096 | 4061805.884 |
| 35 | 626703.096 | 4061795.884 |
| 36 | 626713.096 | 4061785.884 |
| 37 | 626723.096 | 4061775.884 |
| 38 | 626733.096 | 4061765.884 |

| Nokta No | Y | X |
|----------|------------|-------------|
| 1 | 628431.449 | 4061947.663 |
| 2 | 628487.272 | 4062003.599 |
| 3 | 628522.832 | 4062039.262 |
| 4 | 628564.052 | 4062080.504 |
| 5 | 628595.022 | 4062021.223 |
| 6 | 628626.092 | 4061962.465 |
| 7 | 628747.967 | 4061960.883 |
| 8 | 628836.500 | 4061794.701 |
| 9 | 628892.163 | 4061836.315 |
| 10 | 628948.826 | 4061877.929 |
| 11 | 628995.489 | 4061919.543 |
| 12 | 629042.152 | 4061961.157 |
| 13 | 629088.815 | 4062002.771 |
| 14 | 629135.478 | 4062044.385 |
| 15 | 629182.141 | 4062085.999 |
| 16 | 629228.804 | 4062127.613 |
| 17 | 629275.467 | 4062169.227 |
| 18 | 629322.130 | 4062210.841 |
| 19 | 629368.793 | 4062252.455 |
| 20 | 629415.456 | 4062294.069 |
| 21 | 629462.119 | 4062335.683 |
| 22 | 629508.782 | 4062377.297 |
| 23 | 629555.445 | 4062418.911 |
| 24 | 629602.108 | 4062460.525 |
| 25 | 629648.771 | 4062502.139 |
| 26 | 629695.434 | 4062543.753 |
| 27 | 629742.097 | 4062585.367 |
| 28 | 629788.760 | 4062626.981 |
| 29 | 629835.423 | 4062668.595 |
| 30 | 629882.086 | 4062710.209 |
| 31 | 629928.749 | 4062751.823 |
| 32 | 629975.412 | 4062793.437 |
| 33 | 630022.075 | 4062835.051 |
| 34 | 630068.738 | 4062876.665 |
| 35 | 630115.401 | 4062918.279 |
| 36 | 630162.064 | 4062959.893 |
| 37 | 630208.727 | 4063001.507 |
| 38 | 630255.390 | 4063043.121 |

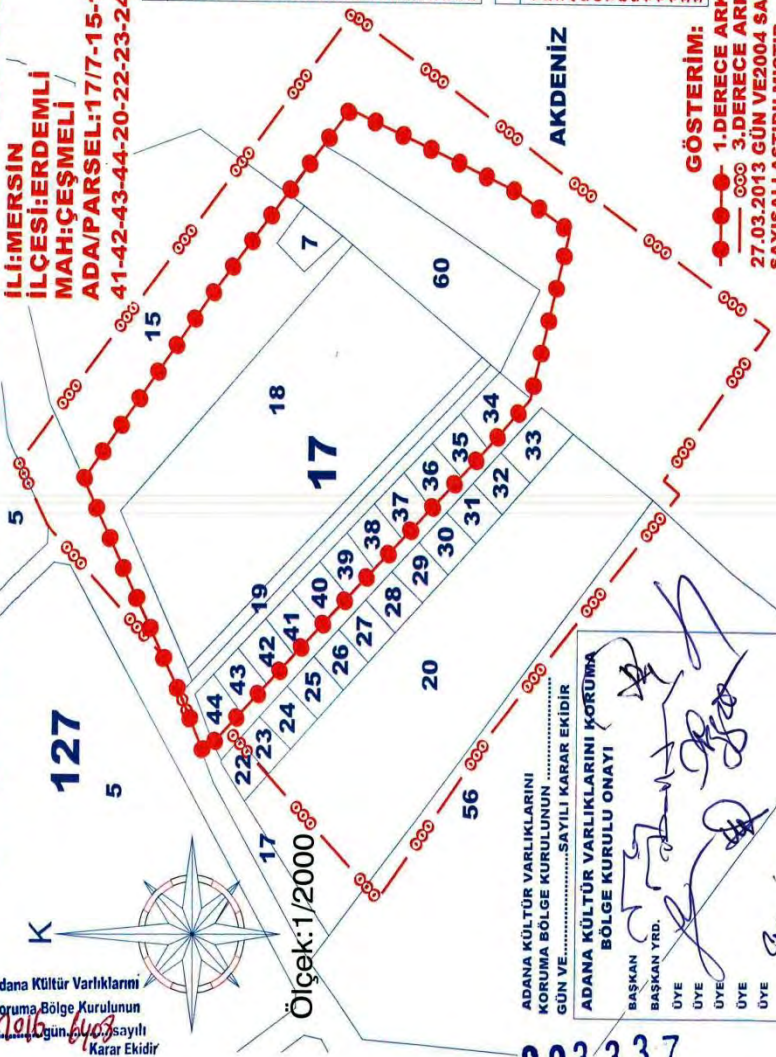

ADANA KÜLTÜR VARLIKLARINI
KORUMA BÖLGE KURULUNUN
GÜN VE.....SAYILI KARAR EKİDİR

ADANA KÜLTÜR VARLIKLARINI KORUMA
BÖLGE KURULU ONAYI

BAŞKAN YRD.
ÜYE
ÜYE
ÜYE
ÜYE
ÜYE
ÜYE

GÖSTERİM:
●●● 1.DERECE ARKEOLOJİK SİT ALANI SINIRI
●●● 3.DERECE ARKEOLOJİK SİT ALANI SINIRI
27.03.2013 GÜN VE 2004 SAYILI KARAR EKİ PAFTALARDAN
SAYISALLAŞTIRILMIŞTIR.

KADEF YAĞIN
HARİTA MÜHENDİSİ

003 337

ÇEŞMELİ ÖRENLERİ SİT HARİTASI:

**İLİ:MERSİN
İLÇESİ:ERDEMLİ
MAH:ÇEŞMELİ
PAFTA:032 C2**

Çeşmeli

Mermer fb. 7

1.DERECE KÖŞE KOORDİNATLARI(6 DERECE EDS6)

| No | X | Y | X | Y |
|----|-------------|------------|-------------|------------|
| 13 | 4060394,014 | 628386,076 | 4060322,590 | 628386,076 |
| 14 | 4060377,842 | 628471,473 | 4060441,445 | 628471,473 |
| 15 | 4060367,610 | 628512,626 | 4060485,572 | 628512,626 |
| 16 | 4060356,987 | 628534,787 | 4060467,396 | 628534,787 |
| 17 | 4060351,340 | 628663,545 | 4060379,071 | 628663,545 |
| 18 | 4060346,138 | 628696,468 | 4060336,099 | 628696,468 |
| 19 | 4060325,917 | 628530,700 | 4060150,983 | 628530,700 |
| 20 | 4060325,917 | 628526,001 | 4060204,394 | 628526,001 |
| 21 | 4060314,583 | 628473,951 | 4060249,179 | 628473,951 |
| 22 | 4060305,403 | 628440,826 | 4060277,483 | 628440,826 |
| 23 | 4060291,689 | 628440,631 | 4060383,550 | 628440,631 |
| 24 | 4060281,322 | 628466,092 | 4060409,057 | 628466,092 |
| 25 | 406041,521 | | | |
| 26 | 4060294,187 | | | |
| 27 | 4060291,689 | | | |
| 28 | 4060270,439 | | | |
| 29 | 4060336,369 | | | |
| 30 | 4060360,890 | | | |
| 31 | 4060393,284 | | | |
| 32 | 4060441,303 | | | |
| 33 | 4060485,572 | | | |
| 34 | 4060402,122 | | | |
| 35 | 4060383,550 | | | |
| 36 | 4060409,057 | | | |

3.DERECE KÖŞE KOORDİNATLARI(6 DERECE EDS6)

| No | X | Y | X | Y |
|----|-------------|------------|-------------|------------|
| 1 | 4060322,590 | 628386,076 | 4060322,590 | 628386,076 |
| 2 | 4060441,445 | 628471,473 | 4060441,445 | 628471,473 |
| 3 | 4060485,572 | 628512,626 | 4060485,572 | 628512,626 |
| 4 | 4060467,396 | 628534,787 | 4060467,396 | 628534,787 |
| 5 | 4060379,071 | 628663,545 | 4060379,071 | 628663,545 |
| 6 | 4060336,099 | 628696,468 | 4060336,099 | 628696,468 |
| 7 | 4060150,983 | 628530,700 | 4060150,983 | 628530,700 |
| 8 | 4060204,394 | 628526,001 | 4060204,394 | 628526,001 |
| 9 | 4060249,179 | 628473,951 | 4060249,179 | 628473,951 |
| 10 | 4060277,483 | 628440,826 | 4060277,483 | 628440,826 |
| 11 | 4060383,550 | 628440,631 | 4060383,550 | 628440,631 |
| 12 | 4060409,057 | 628466,092 | 4060409,057 | 628466,092 |
| 13 | | | | |
| 14 | | | | |
| 15 | | | | |
| 16 | | | | |
| 17 | | | | |
| 18 | | | | |
| 19 | | | | |
| 20 | | | | |
| 21 | | | | |
| 22 | | | | |
| 23 | | | | |
| 24 | | | | |
| 25 | | | | |
| 26 | | | | |
| 27 | | | | |
| 28 | | | | |
| 29 | | | | |
| 30 | | | | |
| 31 | | | | |
| 32 | | | | |
| 33 | | | | |
| 34 | | | | |
| 35 | | | | |
| 36 | | | | |

10000

GÖSTERİM:



1.DERECE ARKEOLOJİK SİT ALANI SINIRI
2.DERECE ARKEOLOJİK SİT ALANI SINIRI
3.DERECE ARKEOLOJİK SİT ALANI SINIRI
27.03.2013 GÜN VEZ004 SAYILI KARAR EKİ PAFTALARDAN SAYISALLAŞTIRILMIŞTIR.

ADANA KÜLTÜR VARLIKLARINI KORUMA BÖLGE KURULU ONAYI

BASKAN
BAŞKAN YRD.
ÜYE
ÜYE
ÜYE
ÜYE
ÜYE
ADANA KÜLTÜR VARLIKLARINI KORUMA BÖLGE KURULUNUN 27.03.2013 SAYILI KARAR EKİDİR

ZAFER YALÇIN
HARİTA MÜHENDİSİ

Kültür ve Turizm Bakanlıđından:**KÜLTÜR VARLIKLARI VE MÜZELER GENEL MÜDÜRLÜĐÜ
ADANA KÜLTÜR VARLIKLARINI
KORUMA BÖLGE KURULU
KARAR**

Toplantı Tarihi ve No : 23.06.2016-196

33.08.42

Karar Tarihi ve No : 23.06.2016-6580

TOPLANTI YERİ

TARSUS

Mersin ili, Çamlıyayla ilçesi, Korucak (Köristan) Mahallesi, 160 ada, 32 parselde tespit edilen arkeolojik alanın tesciline ilişkin; Mersin Valiliđi İl Kültür ve Turizm Müdürlüđünün 12.05.2016 gün ve 3378 sayılı yazısı ve eki Tarsus Müze Müdürlüđü uzmanlarınca hazırlanmış 27.04.2016 günlü rapor okundu, ekleri ve konunun işlem dosyası incelendi, yapılan görüşmeler sonucunda;

Mersin ili, Çamlıyayla ilçesi, Korucak (Köristan) Mahallesi, 160 ada, 32 parselde tespit edilen arkeolojik alanın 2863 sayılı yasanın 6.maddesi geređi korunması gerekli taşınmaz kültür varlıđı özelliđi taşıdıđı anlaşıldıđından 1.Derece Arkeolojik Sit Alanı olarak tesciline, tespit ekibince önerilen kararımız eki haritada görülen sit sınırlarının uygun olduđuna karar verildi.

KÖRİSTAN ARKEOLOJİK SİT ALANI HARİTASI

İL: MERSİN
İLÇESİ: ÇAMLIYAYLA
MAH: KORUCAK (KÖRİSTAN)
ADA: 160 8
PARSEL: 32

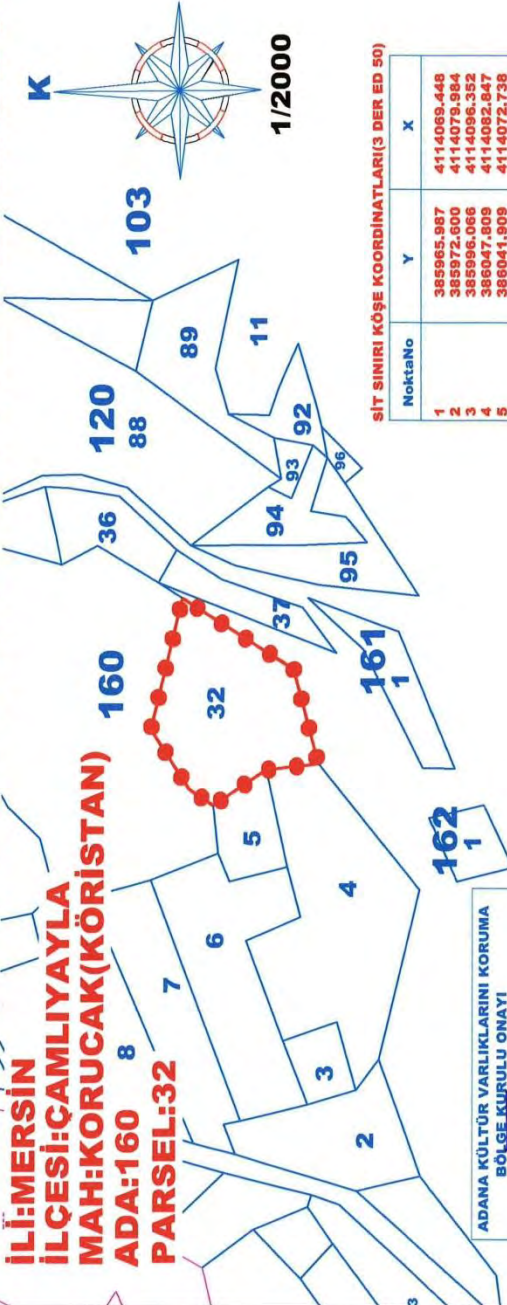

SİT SINIRI KÖŞE KOORDİNATLARI(3 DER ED 50)

| NoktaNo | Y | X |
|---------|------------|-------------|
| 1 | 385965.887 | 4114069.448 |
| 2 | 385972.000 | 4114079.984 |
| 3 | 385996.066 | 4114096.352 |
| 4 | 386047.809 | 4114062.847 |
| 5 | 386041.809 | 4114072.739 |
| 6 | 385983.542 | 4114032.192 |
| 7 | 385983.542 | 4114032.192 |
| 8 | 385980.088 | 4114046.700 |

GÖSTERİM:

●●●●● 1.DERECE ARKEOLOJİK SİT ALANI SINIRI
 ○○○○○ MÜZE MÜDÜRLÜĞÜNÜN ÖNERİSİNE GÖRE HAZIRLANMIŞTIR.

ADANA KÜLTÜR VARLIKLARINI KORUMA
 BÖLGE KURULU ONAYI

BAŞKAN YRD.
 ÜYE
 ÜYE
 ÜYE
 ÜYE
 ÜYE

ADANA KÜLTÜR VARLIKLARINI
 KORUMA BÖLGE KURULUNUN
 GÜN VE... 6.580... SAYILI KARAR EKİDİR
 27.06.2016

MEHMET ÇAYUŞ DOĞUKAN BEKİR ALPER ARKİTAR
 ARKEOLOG

ZAFER HALOĞLU
 HARİTA MÜHENDİSİ

003546



Kültür ve Turizm Bakanlıđından:**KÜLTÜR VARLIKLARI VE MÜZELER GENEL MÜDÜRLÜĐÜ
ADANA KÜLTÜR VARLIKLARINI
KORUMA BÖLGE KURULU
KARAR**

Toplantı Tarihi ve No : 24.06.2016-197

31.13.142

Karar Tarihi ve No : 24.06.2016-6621

TOPLANTI YERİ

ADANA

Hatay ili, Arsuz ilçesi, Arpaçiftlik mahallesi, mülkiyeti Hazineye ait, 126 ada, 1 parselde tespit edilen arkeolojik alanın tescil edilmesi istemine ilişkin; Hatay Valiliđi İl Kültür Ve Turizm Müdürlüđünün 20.05.2016 gün ve 2144 sayılı yazısı ve eki Hatay Müze Müdürlüđü uzmanlarınca hazırlanmış 16.05.2016 günlü rapor okundu, ekleri ve konunun işlem dosyası incelendi, yapılan görüşmeler sonucunda;

Hatay ili, Arsuz ilçesi, Arpaçiftlik mahallesi, mülkiyeti Hazineye ait, 126 ada, 1 parselde Hatay Müze Müdürlüđü uzmanlarınca tespit edilen arkeolojik alanın 2863 sayılı yasa kapsamında kaldıđı anlaşıldığından 3.derece arkeolojik sit alanı olarak tesciline(OLUMLU), tespit ekibince önerilen ve kararımız eki haritada gösterilen 3.derece arkeolojik sit alanı sınırlarının uygun olduğuna karar verildi.

| | |
|------------|------------|
| İl | HATAY |
| İlçesi | SKENDERUN |
| Mahallesi | ARPAÇITLIK |
| Ada/Parsel | 126/1 |

III. Derece Arkeolojik Sit Alanı
Tarafımızca hazırlanmıştır.

Mesrûre BAKLACI
Müze Araştırmacısı

Mahmut AYDIN
Arkeolog

| Adana Kültür Varlıklarını Koruma Bölge Kurulu Onayı | |
|--|-------------|
| Başkan | [Signature] |
| Başkan Yard. | [Signature] |
| Üye | [Signature] |
| Üye | [Signature] |
| Üye | [Signature] |
| Üye | [Signature] |
| Üye | [Signature] |
| Üye | [Signature] |

Adana Kültür Varlıklarını
Koruma Bölge Kurulunun
24.06.2016 gün. 66/1 sayılı
Karar Eki'dir

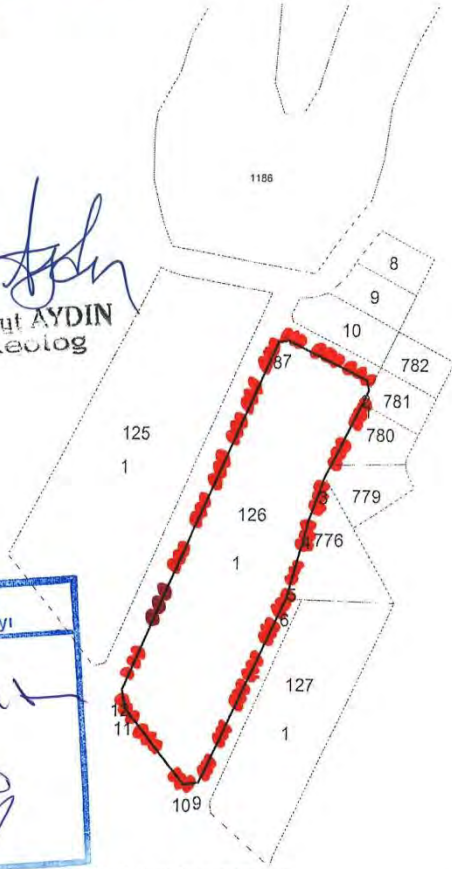

3 DERECE ED 50 KÖŞE KOORDİNATLARI

| Nokta No | Y | X | Nokta No | Y | X |
|----------|-----------|------------|----------|-----------|------------|
| 1 | 488670.77 | 4030318.78 | 2 | 488660.81 | 4030322.47 |
| 3 | 488655.82 | 4030288.24 | 4 | 488650.48 | 4030269.38 |
| 5 | 488645.68 | 4030249.77 | 6 | 488643.44 | 4030240.52 |
| 7 | 488639.51 | 4030335.91 | 8 | 488636.02 | 4030335.21 |
| 9 | 488613.92 | 4030171.55 | 10 | 488608.06 | 4030170.37 |
| 11 | 488583.74 | 4030197.51 | 12 | 488582.31 | 4030204.29 |

6 DERECE ED 50 KÖŞE KOORDİNATLARI

| Nokta No | Y | X | Nokta No | Y | X |
|----------|-----------|------------|----------|-----------|------------|
| 1 | 757720.41 | 4032536.66 | 2 | 757719.33 | 4032540.34 |
| 3 | 757706.47 | 4032503.68 | 4 | 757701.63 | 4032486.65 |
| 5 | 757697.48 | 4032406.89 | 6 | 757695.52 | 4032457.57 |
| 7 | 757688.62 | 4032552.84 | 8 | 757685.15 | 4032552.02 |
| 9 | 757688.14 | 4032387.89 | 10 | 757682.32 | 4032386.32 |
| 11 | 757637.16 | 4032412.71 | 12 | 757635.52 | 4032419.45 |

0035 9 1 31.12.2014
Büyümin YILDIRIM
Harita Mühendisi

6754/1-1

Kültür ve Turizm Bakanlıđından:**KÜLTÜR VARLIKLARI VE MÜZELER GENEL MÜDÜRLÜĐÜ
ADANA KÜLTÜR VARLIKLARINI
KORUMA BÖLGE KURULU
KARAR**

Toplantı Tarihi ve No : 24.06.2016-197

31.00.1824

Karar Tarihi ve No : 24.06.2016-6616

TOPLANTI YERİ

ADANA

Hatay ili, Antakya ilçesi, Gökçeğöz mahallesi, 120 ada, 1 parsel ve tapulama harici alanda tespit edilen arkeolojik alanın tescil edilmesi istemine ilişkin; Hatay Valiliđi İl Kültür Ve Turizm Müdürlüđünün 03.06.2016 gün ve 2344 sayılı yazısı ve eki Hatay Müze Müdürlüđü uzmanlarınca hazırlanmış 26.05.2016 günlü rapor okundu, ekleri ve konunun işlem dosyası incelendi, yapılan görüşmeler sonucunda;

Hatay ili, Antakya ilçesi, Gökçeğöz mahallesi, 120 ada, 1 parsel ve tapulama harici alanda Hatay Müze Müdürlüđü uzmanlarınca tespit edilen arkeolojik alanın 2863 sayılı yasa kapsamında kaldıđı anlaşıldığından 3. derece arkeolojik sit alanı olarak tesciline(OLUMLU), tespit ekibince önerilen ve kararımız eki haritada gösterilen 3. derece arkeolojik sit alanı sınırlarının uygun olduđuna karar verildi.

il :: Hatay
 İlçesi :: Antakya
 Mah. Köyü: Sebepçe
 Pafta No.: P36-D-05-D-3-B
 Ada No.: 1
 Parsel No.: Kuma Tesvit Harici
 CINSİ : Kuma 120 Ada 1
 MİKTARI : -
 Dusva No.: -

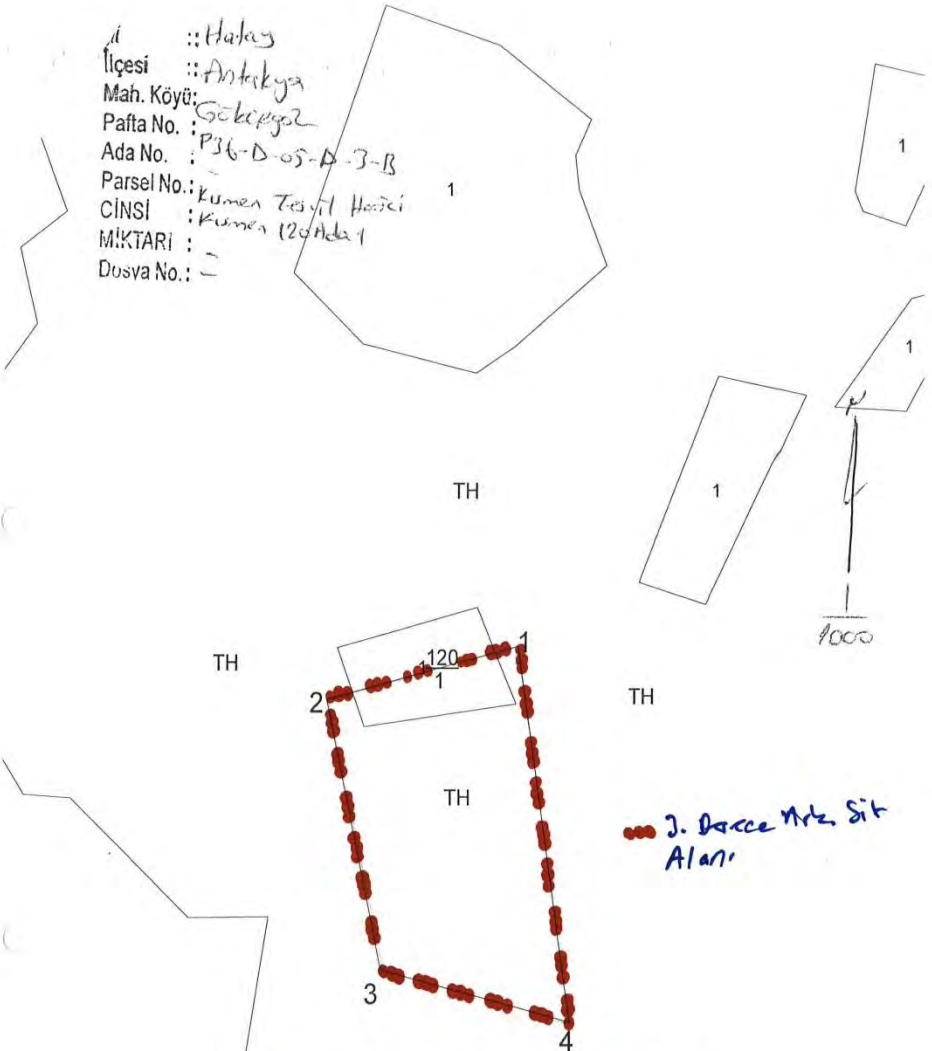

... 3. Derece Mtz Sit Alanı

Tarafımızdan yapılmıştır.
 Ünsal KALAYCI

Volkan Güç
 Volkan Güç

| Adana Kültür Varlıklarını Koruma Bölge Kurulu Onayı | |
|---|-------------|
| Başkan | [Signature] |
| Başkan Yrd. | [Signature] |
| Üye | [Signature] |
| Üye | [Signature] |
| Üye | [Signature] |
| Üye | [Signature] |
| Üye | [Signature] |
| Üye | [Signature] |

003718

Ramazan AYDIN
 Fen Kontrol Mem.

Adana Kültür Varlıklarını
 Koruma Bölge Kurulunun
 24.06.2016 günlü 616 sayılı
 Karar Ekidir

GÖKÇEGÖZ ARKEOLOJİK SİT HARİTASI:

İLİ:HATAY
İLÇESİ:ANTAKYA
MAH:GÖKÇEGÖZ
PAFTA:P36 D2

SİT SINIRI KOŞE KOORDİNATLARI(Ğ DER ED 50)

| NoktaNo. | X | Y |
|----------|------------|-------------|
| 1 | 250132.000 | 4011078.000 |
| 2 | 250091.000 | 4011069.000 |
| 3 | 250101.000 | 4011017.000 |
| 4 | 250141.000 | 4011006.000 |

ADANA KÜLTÜR VARLIKLARINI KORUMA

BÖLGE KURULU ÖNAYI

BASKAN YERİ

BASKAN YERİ

ÜYE

ÜYE

ÜYE

ÜYE

ÜYE

ÜYE

ÜYE

ÜYE

ÜYE

ÜYE

ADANA KÜLTÜR VARLIKLARINI KORUMA
BÖLGE KURULUNUN 24.06.2016
GÜN VE 66/16.....SAYILI KARAR EKİDİR

GÖSTERİM:

3.DERECE ARKEOLOJİK SİT ALANI SINIRI
HATAY VALİLİĞİ İL KÜLTÜR VE TURİZM MÜDÜRLÜĞÜNÜN
03.06.2016 GÜNVE 2344SAYILIYAZISI EKİ KOORDİNATLAR
TARAFIMDAN HARİTAYA APLİKE EDİLMİŞTİR.



ZAFER YALCIN
HARİTA MÜHENDİSİ

Kültür ve Turizm Bakanlıđından:**KÜLTÜR VARLIKLARI VE MÜZELER GENEL MÜDÜRLÜĐÜ
ADANA KÜLTÜR VARLIKLARINI
KORUMA BÖLGE KURULU
KARAR**

01.05.68

Toplantı Tarihi ve No : 27.05.2016-192

TOPLANTI YERİ

Karar Tarihi ve No : 27.05.2016-6487

HATAY

Adana İli, Karaisalı İlçesi, Kapıkaya Mahallesi, bir kısmı 39 parselde ve 39 parselin kuzey sınırına bitişik nizamda tespiti yapılan çeşmenin tescil talebine ilişkin, Adana İl Kültür ve Turizm Müdürlüğü'nün 31.03.2016 gün ve 1307 sayılı yazısı ve eki Adana Müze Müdürlüğü uzmanlarınca hazırlanan 28.03.2016 gün ve 660 sayılı rapor, Vakıflar Genel Müdürlüğü Adana Vakıflar Bölge Müdürlüğü'nün 18.02.2016 gün ve 573 sayılı yazısı ve eki Vakıflar Bölge Müdürlüğü uzmanlarınca hazırlanan 05.02.2016 günlü rapor, Enerji ve Tabii Kaynaklar Bakanlığı Maden İşleri Genel Müdürlüğü'nün 28.04.2016 gün ve E.415459 sayılı yazısı, Adana Orman Genel Müdürlüğü İzin ve İrtifak Şube Müdürlüğü'nün 06.04.2016 gün ve 750 sayılı yazısı, Karaisalı Kaymakamlığı Malmüdürlüğü'nün 22.03.2016 gün ve 809 sayılı yazısı, Karaisalı Kaymakamlığı Tapu Müdürlüğü'nün 25.03.2016 gün ve E.699367 sayılı yazısı, Adana İl Kültür ve Turizm Müdürlüğü'nün 15.07.2011 gün ve 2594 sayılı yazısı ve eki Adana Müze Müdürlüğü uzmanlarınca hazırlanan 07.07.2011 gün ve 1705 sayılı rapor, okundu, ekleri ve konunun işlem dosyası incelendi, yapılan görüşmeler sonucunda;

Adana İli, Karaisalı İlçesi, Kapıkaya Mahallesi, bir kısmı 39 parselde ve 39 parselin kuzey sınırına bitişik nizamda tespiti yapılan Çeşmenin 2863 sayılı yasa kapsamında korunması gerekli taşınmaz kültür varlığı özellikleri taşıdığı anlaşıldığından tesciline(OLUMLU), yapı grubunun "2.grup yapı" olarak belirlenmesine, Kurulumuz üyelerince belirlenen ve kararımız eki haritada gösterilen korunma alanı sınırlarının uygun olduğuna karar verildi.

İLİ = ADANA
İLÇESİ = KARAIŞALI
KÖYÜ = KAPIKAYA

4 124 100 + 413 300

KORUMA ALANI KÖŞE KOOR

| NoktaNo | Y | X |
|---------|------------|-------------|
| 1 | 413383,243 | 4124106,505 |
| 2 | 413404,264 | 4124098,136 |
| 3 | 413412,662 | 4124092,699 |
| 4 | 413365,323 | 4124044,832 |
| 5 | 413328,902 | 4124043,065 |
| 6 | 413361,520 | 4124077,346 |
| 7 | 413367,596 | 4124097,779 |

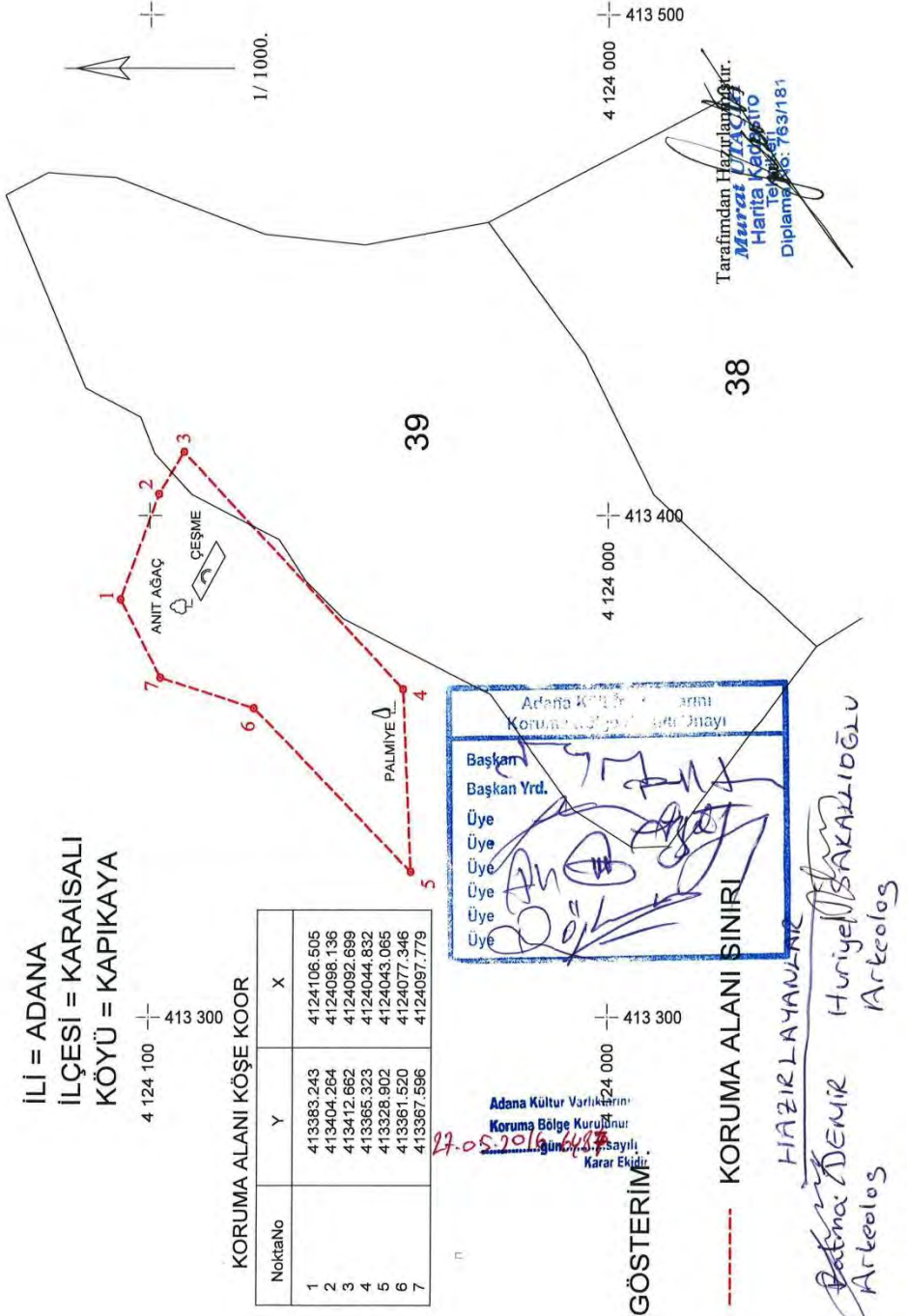

GÖSTERİM

--- KORUMA ALANI SINIRI

HİZİRLAYANLARI

Hatma Demir Arkeolojiler
Huriye Sakallıoğlu Arkeolojiler

Kültür ve Turizm Bakanlıđından:**KÜLTÜR VARLIKLARI VE MÜZELER GENEL MÜDÜRLÜĐÜ
ADANA KÜLTÜR VARLIKLARINI
KORUMA BÖLGE KURULU
KARAR**

80.02.50

Toplantı Tarihi ve No : 25.05.2016-190

TOPLANTI YERİ

Karar Tarihi ve No : 25.05.2016-6420

HATAY

Osmaniye İli, Düziçi İlçesi, Böcekli Beldesi, Dümbürdek Mahallesinde tespit edilen kaya mezarının tescil istemine ilişkin; Osmaniye Valiliđi İl Kültür ve Turizm Müdürlüğü 05.04.2016 gün ve 259 sayılı yazısı ve eki Osmaniye Müze müdürlüğü uzmanlarınca hazırlanan 05.04.2016 gün ve 431 sayılı rapor, Adana Kültür Varlıklarını Koruma Bölge Kurulu Müdürlüğü uzmanlarınca hazırlanan 27.01.2016 günlü dosya inceleme raporu, Adana Kültür Varlıklarını Koruma Bölge Kurulu'nun 27.01.2016 gün ve 5918 sayılı kararı, Osmaniye Valiliđi İl Kültür Turizm Müdürlüğü'nün 19.10.2015 gün ve 1646 sayılı yazısı ve eki Osmaniye Müze Müdürlüğü uzmanlarınca hazırlanan 30.09.2015 gün ve 165 sayılı rapor, Devlet Su İşleri Genel Müdürlüğü 6. Bölge Müdürlüğü'nün 04.05.2016 gün ve 302542 sayılı görüş yazısı okundu, ekleri ve konun işlem dosyası incelendi, yapılan görüşmeler sonunda;

Osmaniye İli, Düziçi İlçesi, Böcekli Beldesi, Dümbürdek Mahallesinde Müze Müdürlüğü uzmanlarınca tespit edilen kaya mezarının 2863 sayılı yasa kapsamında korunması gerekli taşınmaz kültür varlığı özellikleri taşıdığı anlaşıldığından tesciline(OLUMLU), koruma grubunun "2.grup yapı" olarak belirlenmesine, Kurulumuz üyelerince belirlenen ve kararımız eki haritada gösterilen korunma alanı sınırlarının uygun olduğuna karar verildi.

DÜMBÜRDEK KAYA MEZARI HARİTASI:

İLİ : OSMANİYE
İLÇESİ : DÜZİÇİ
BELDESİ : BÖCEKLİ - DÜMBÜRDEK MAH.
PAFTA NO : N36-b-4

1000

Kaya Mezarı Koordinatı (ED50 6 Derece)

| NoktaNo | Y | X |
|---------|------------|-------------|
| 1 | 263705.789 | 4128980.112 |

Kaya Mezarı Koruma Alanı Koordinatları

| NoktaNo | Y | X |
|---------|------------|-------------|
| 2 | 263702.063 | 4128982.113 |
| 3 | 263706.558 | 4128974.356 |
| 4 | 263711.685 | 4128978.297 |
| 5 | 263707.098 | 4128985.685 |

GÖSTERİM:

KAYA MEZARI
HARİTA TARAFIMIZDAN HAZIRLANMIŞTIR

263705.789
263706.558
263707.098

Hüseyin ÇOŞAR
Müze Araştırmacısı

Küyyet KOÇER
Arkeolog
Uzman

Adana Kültür Varlıkları
Koruma Bölge Kurulunun
25.07.2016 gününde
Kararı Eklidir

**22 TEMMUZ 2016 GÜNÜ SAAT 15:30'DA BELİRLENEN GÖSTERGE NİTELİĞİNDEKİ
TÜRKİYE CUMHURİYET MERKEZ BANKASI KURLARI**

BÜLTEN NO: 2016/140

| DÖVİZİN CİNSİ | DÖVİZ | DÖVİZ | EFEKTİF | EFEKTİF |
|--------------------------|---------|---------|---------|---------|
| | ALİŞ | SATIŞ | ALİŞ | SATIŞ |
| 1 ABD DOLARI | 3.0573 | 3.0628 | 3.0552 | 3.0674 |
| 1 AVUSTRALYA DOLARI | 2.2806 | 2.2954 | 2.2701 | 2.3092 |
| 1 DANİMARKA KRONU | 0.45236 | 0.45459 | 0.45204 | 0.45564 |
| 1 EURO | 3.3704 | 3.3765 | 3.3680 | 3.3816 |
| 1 İNGİLİZ STERLİNİ | 4.0191 | 4.0400 | 4.0163 | 4.0461 |
| 1 İSVİÇRE FRANGI | 3.0945 | 3.1144 | 3.0899 | 3.1191 |
| 1 İSVEÇ KRONU | 0.35365 | 0.35731 | 0.35340 | 0.35813 |
| 1 KANADA DOLARI | 2.3268 | 2.3373 | 2.3182 | 2.3462 |
| 1 KUVEYT DİNARI | 10.0493 | 10.1808 | 9.8986 | 10.3335 |
| 1 NORVEÇ KRONU | 0.35840 | 0.36081 | 0.35815 | 0.36164 |
| 1 SUUDİ ARABİSTAN RİYALİ | 0.81519 | 0.81666 | 0.80908 | 0.82278 |
| 100 JAPON YENİ | 2.8751 | 2.8941 | 2.8645 | 2.9051 |
| 1 BULGAR LEVASI | 1.7136 | 1.7360 | | |
| 1 RUMEN LEYİ | 0.75114 | 0.76096 | | |
| 1 RUS RUBLESİ | 0.04713 | 0.04774 | | |
| 100 İRAN RİYALİ | 0.00984 | 0.00996 | | |
| 1 ÇİN YUANI | 0.45566 | 0.46162 | | |
| 1 PAKİSTAN RUPİSİ | 0.02900 | 0.02938 | | |

ÇAPRAZ KURLAR

| | | |
|--------------------|--------|------------------------|
| 1 ABD DOLARI | 1.3374 | AVUSTRALYA DOLARI |
| 1 ABD DOLARI | 6.7480 | DANİMARKA KRONU |
| 1 ABD DOLARI | 0.9857 | İSVİÇRE FRANGI |
| 1 ABD DOLARI | 8.6082 | İSVEÇ KRONU |
| 1 ABD DOLARI | 106.08 | JAPON YENİ |
| 1 ABD DOLARI | 1.3121 | KANADA DOLARI |
| 1 ABD DOLARI | 8.5094 | NORVEÇ KRONU |
| 1 ABD DOLARI | 3.7504 | SUUDİ ARABİSTAN RİYALİ |
| 1 EURO | 1.1024 | ABD DOLARI |
| 1 İNGİLİZ STERLİNİ | 1.3168 | ABD DOLARI |
| 1 KUVEYT DİNARI | 3.3055 | ABD DOLARI |
| 1 ABD DOLARI | 1.7741 | BULGAR LEVASI |
| 1 ABD DOLARI | 4.0474 | RUMEN LEYİ |
| 1 ABD DOLARI | 64.51 | RUS RUBLESİ |
| 1 ABD DOLARI | 30909 | İRAN RİYALİ |
| 1 ABD DOLARI | 6.6720 | ÇİN YUANI |
| 1 ABD DOLARI | 104.83 | PAKİSTAN RUPİSİ |

BİLGİ İÇİN;

| | | |
|--------------------------|---------|-------------|
| 1 ÖZEL ÇEKME HAKKI (SDR) | 1.38655 | ABD DOLARI |
| 1 ÖZEL ÇEKME HAKKI (SDR) | 4.2429 | TÜRK LİRASI |

TÜRKİYE CUMHURİYET MERKEZ BANKASINCA BELİRLENEN DEVLET İÇ BORÇLANMA SENETLERİ VE KİRA SERTİFİKALARININ TİP VE VADELER İTİBARIYLA 23.07.2016 TARİHİNDEKİ GÖSTERGE NİTELİĞİNDEKİ GÜNLÜK DEĞERLERİ

A) BORÇLANMA SENETLERİ

- 1- T.C.BAŞBAKANLIK HAZİNE MÜSTEŞARLIĞINCA İHRAÇ EDİLEN İSKONTOLU DEVLET İÇ BORÇLANMA SENETLERİNİN DEĞERLERİ AŞAĞIDADIR.
(T:DEVLET TAHVİLİ, B:HAZİNE BONUSU)

| VADE TARİHİ | TCMB KODU | ISIN KODU | VADEYE KALAN GÜN SAYISI | BUGÜNKÜ DEĞER (100.-TL ÜZERİNDEN) |
|-------------|-----------|--------------|-------------------------|-----------------------------------|
| 17.08.2016 | 12T | TRT170816T13 | 25 | 99.702 |
| 17.05.2017 | 13T | TRT170517T15 | 298 | 93.085 |
| 14.12.2016 | 14T | TRT141216T10 | 144 | 96.953 |

- 2- T.C.BAŞBAKANLIK HAZİNE MÜSTEŞARLIĞINCA İHRAÇ EDİLEN KUPONLU DEVLET İÇ BORÇLANMA SENETLERİNİN DEĞERLERİ AŞAĞIDADIR.

| VADE TARİHİ | TCMB KODU | ISIN KODU | KUPON FAİZ ORANI | KUPON DAHİL BUGÜNKÜ DEĞER (100.-TL ÜZERİNDEN) |
|-------------|----------------|--------------|------------------|---|
| 15.01.2020 | 121T2 | TRT150120T24 | 5.25 | 102.349 |
| 15.01.2020 | 121T2A150120 | TRT150120A17 | 5.25 | 71.638 |
| 18.01.2017 | 121T2K14150120 | TRT180117K17 | 5.25 | 5.044 |
| 19.07.2017 | 121T2K15150120 | TRT190717K10 | 5.25 | 4.814 |
| 17.01.2018 | 121T2K16150120 | TRT170118K17 | 5.25 | 4.597 |
| 18.07.2018 | 121T2K17150120 | TRT180718K10 | 5.25 | 4.377 |
| 16.01.2019 | 121T2K18150120 | TRT160119K17 | 5.25 | 4.162 |
| 17.07.2019 | 121T2K19150120 | TRT170719K10 | 5.25 | 3.956 |
| 15.01.2020 | 121T2K20150120 | TRT150120K15 | 5.25 | 3.761 |
| 15.01.2020 | 121T2 | TRT150120T16 | 5.25 | 102.349 |
| 12.01.2022 | 121T2 | TRT120122T17 | 4.75 | 98.687 |
| 12.01.2022 | 121T2 | TRT120122T25 | 4.75 | 98.687 |
| 12.01.2022 | 121T2A120122 | TRT120122A18 | 4.75 | 58.854 |
| 18.01.2017 | 121T2K10120122 | TRT180117K33 | 4.75 | 4.563 |
| 19.07.2017 | 121T2K11120122 | TRT190717K36 | 4.75 | 4.355 |
| 17.01.2018 | 121T2K12120122 | TRT170118K25 | 4.75 | 4.159 |
| 18.07.2018 | 121T2K13120122 | TRT180718K28 | 4.75 | 3.960 |
| 16.01.2019 | 121T2K14120122 | TRT160119K25 | 4.75 | 3.766 |
| 17.07.2019 | 121T2K15120122 | TRT170719K28 | 4.75 | 3.579 |
| 15.01.2020 | 121T2K16120122 | TRT150120K23 | 4.75 | 3.403 |
| 15.07.2020 | 121T2K17120122 | TRT150720K19 | 4.75 | 3.237 |
| 13.01.2021 | 121T2K18120122 | TRT130121K16 | 4.75 | 3.081 |
| 14.07.2021 | 121T2K19120122 | TRT140721K19 | 4.75 | 2.934 |
| 12.01.2022 | 121T2K20120122 | TRT120122K16 | 4.75 | 2.796 |
| 14.09.2022 | 121T2 | TRT140922T25 | 4.25 | 96.758 |
| 14.09.2022 | 121T2A140922 | TRT140922A18 | 4.25 | 55.169 |
| 21.09.2016 | 121T2K8140922 | TRT210916K15 | 4.25 | 4.207 |
| 22.03.2017 | 121T2K9140922 | TRT220317K19 | 4.25 | 4.008 |
| 20.09.2017 | 121T2K10140922 | TRT200917K15 | 4.25 | 3.837 |
| 21.03.2018 | 121T2K11140922 | TRT210318K19 | 4.25 | 3.660 |
| 19.09.2018 | 121T2K12140922 | TRT190918K17 | 4.25 | 3.483 |
| 20.03.2019 | 121T2K13140922 | TRT200319K19 | 4.25 | 3.311 |
| 18.09.2019 | 121T2K14140922 | TRT180919K17 | 4.25 | 3.147 |
| 18.03.2020 | 121T2K15140922 | TRT180320K10 | 4.25 | 2.992 |
| 16.09.2020 | 121T2K16140922 | TRT160920K16 | 4.25 | 2.847 |
| 17.03.2021 | 121T2K17140922 | TRT170321K10 | 4.25 | 2.710 |
| 15.09.2021 | 121T2K18140922 | TRT150921K16 | 4.25 | 2.582 |
| 16.03.2022 | 121T2K19140922 | TRT160322K10 | 4.25 | 2.460 |
| 14.09.2022 | 121T2K20140922 | TRT140922K16 | 4.25 | 2.345 |
| 14.09.2022 | 121T2 | TRT140922T17 | 4.25 | 96.758 |
| 08.03.2023 | 121T2 | TRT080323T28 | 3.55 | 89.364 |
| 08.03.2023 | 121T2A080323 | TRT080323A11 | 3.55 | 52.691 |
| 14.09.2016 | 121T2K7080323 | TRT140916K22 | 3.55 | 3.519 |
| 15.03.2017 | 121T2K8080323 | TRT150317K26 | 3.55 | 3.354 |
| 13.09.2017 | 121T2K9080323 | TRT130917K22 | 3.55 | 3.210 |
| 14.03.2018 | 121T2K10080323 | TRT140318K26 | 3.55 | 3.063 |
| 12.09.2018 | 121T2K11080323 | TRT120918K22 | 3.55 | 2.915 |
| 13.03.2019 | 121T2K12080323 | TRT130319K26 | 3.55 | 2.771 |
| 11.09.2019 | 121T2K13080323 | TRT110919K22 | 3.55 | 2.634 |
| 11.03.2020 | 121T2K14080323 | TRT110320K25 | 3.55 | 2.504 |
| 09.09.2020 | 121T2K15080323 | TRT090920K15 | 3.55 | 2.383 |
| 10.03.2021 | 121T2K16080323 | TRT100321K17 | 3.55 | 2.268 |
| 08.09.2021 | 121T2K17080323 | TRT080921K15 | 3.55 | 2.160 |

TÜRKİYE CUMHURİYET MERKEZ BANKASINCA BELİRLENEN DEVLET İÇ BORÇLANMA SENETLERİ VE KİRA SERTİFİKALARININ TİP VE VADELER İTİBARIYLA 23.07.2016 TARİHİNDEKİ GÖSTERGE NİTELİĞİNDEKİ GÜNLÜK DEĞERLERİ

2- T.C.BAŞBAKANLIK HAZİNE MÜSTEŞARLIĞINCA İHRAÇ EDİLEN KUPONLU DEVLET İÇ BORÇLANMA SENETLERİNİN DEĞERLERİ AŞAĞIDIR.

| VADE TARİHİ | TCMB KODU | ISIN KODU | KUPON FAİZ ORANI | KUPON DAHİL BUGÜNKÜ DEĞER (100.-TL ÜZERİNDEN) |
|-------------|----------------|--------------|------------------|---|
| 09.03.2022 | 121T2K18080323 | TRT090322K19 | 3.55 | 2.059 |
| 07.09.2022 | 121T2K19080323 | TRT070922K15 | 3.55 | 1.962 |
| 08.03.2023 | 121T2K20080323 | TRT080323K19 | 3.55 | 1.871 |
| 08.03.2023 | 121T2 | TRT080323T10 | 3.55 | 89.364 |
| 27.09.2023 | 121T2 | TRT270923T29 | 4.40 | 97.365 |
| 27.09.2023 | 121T2A270923 | TRT270923A12 | 4.40 | 49.964 |
| 05.10.2016 | 121T2K6270923 | TRT051016K38 | 4.40 | 4.341 |
| 05.04.2017 | 121T2K7270923 | TRT050417K27 | 4.40 | 4.136 |
| 04.10.2017 | 121T2K8270923 | TRT041017K20 | 4.40 | 3.958 |
| 04.04.2018 | 121T2K9270923 | TRT040418K27 | 4.40 | 3.775 |
| 03.10.2018 | 121T2K10270923 | TRT031018K20 | 4.40 | 3.592 |
| 03.04.2019 | 121T2K11270923 | TRT030419K27 | 4.40 | 3.414 |
| 02.10.2019 | 121T2K12270923 | TRT021019K20 | 4.40 | 3.245 |
| 01.04.2020 | 121T2K13270923 | TRT010420K26 | 4.40 | 3.086 |
| 30.09.2020 | 121T2K14270923 | TRT300920K18 | 4.40 | 2.936 |
| 31.03.2021 | 121T2K15270923 | TRT310321K12 | 4.40 | 2.796 |
| 29.09.2021 | 121T2K16270923 | TRT290921K10 | 4.40 | 2.663 |
| 30.03.2022 | 121T2K17270923 | TRT300322K12 | 4.40 | 2.537 |
| 28.09.2022 | 121T2K18270923 | TRT280922K10 | 4.40 | 2.418 |
| 29.03.2023 | 121T2K19270923 | TRT290323K14 | 4.40 | 2.306 |
| 27.09.2023 | 121T2K20270923 | TRT270923K10 | 4.40 | 2.198 |
| 27.09.2023 | 121T2 | TRT270923T11 | 4.40 | 97.365 |
| 20.03.2024 | 121T2 | TRT200324T21 | 5.20 | 106.336 |
| 20.03.2024 | 121T2A200324 | TRT200324A14 | 5.20 | 47.731 |
| 28.09.2016 | 121T2K5200324 | TRT280916K34 | 5.20 | 5.139 |
| 29.03.2017 | 121T2K6200324 | TRT290317K20 | 5.20 | 4.896 |
| 27.09.2017 | 121T2K7200324 | TRT270917K26 | 5.20 | 4.686 |
| 28.03.2018 | 121T2K8200324 | TRT280318K20 | 5.20 | 4.469 |
| 26.09.2018 | 121T2K9200324 | TRT260918K26 | 5.20 | 4.253 |
| 27.03.2019 | 121T2K10200324 | TRT270319K20 | 5.20 | 4.043 |
| 25.09.2019 | 121T2K11200324 | TRT250919K18 | 5.20 | 3.843 |
| 25.03.2020 | 121T2K12200324 | TRT250320K11 | 5.20 | 3.654 |
| 23.09.2020 | 121T2K13200324 | TRT230920K17 | 5.20 | 3.477 |
| 24.03.2021 | 121T2K14200324 | TRT240321K11 | 5.20 | 3.310 |
| 22.09.2021 | 121T2K15200324 | TRT220921K17 | 5.20 | 3.153 |
| 23.03.2022 | 121T2K16200324 | TRT230322K11 | 5.20 | 3.004 |
| 21.09.2022 | 121T2K17200324 | TRT210922K17 | 5.20 | 2.863 |
| 22.03.2023 | 121T2K18200324 | TRT220323K11 | 5.20 | 2.730 |
| 20.09.2023 | 121T2K19200324 | TRT200923K17 | 5.20 | 2.603 |
| 20.03.2024 | 121T2K20200324 | TRT200324K12 | 5.20 | 2.482 |
| 20.03.2024 | 121T2 | TRT200324T13 | 5.20 | 106.336 |
| 24.07.2024 | 121T2 | TRT240724T23 | 4.50 | 99.722 |
| 24.07.2024 | 121T2A240724 | TRT240724A16 | 4.50 | 46.187 |
| 03.08.2016 | 121T2K4240724 | TRT030816K18 | 4.50 | 4.496 |
| 01.02.2017 | 121T2K5240724 | TRT010217K15 | 4.50 | 4.293 |
| 02.08.2017 | 121T2K6240724 | TRT020817K18 | 4.50 | 4.112 |
| 31.01.2018 | 121T2K7240724 | TRT310118K19 | 4.50 | 3.926 |
| 01.08.2018 | 121T2K8240724 | TRT010818K18 | 4.50 | 3.738 |
| 30.01.2019 | 121T2K9240724 | TRT300119K19 | 4.50 | 3.554 |
| 31.07.2019 | 121T2K10240724 | TRT310719K12 | 4.50 | 3.378 |
| 29.01.2020 | 121T2K11240724 | TRT290120K19 | 4.50 | 3.211 |
| 29.07.2020 | 121T2K12240724 | TRT290720K13 | 4.50 | 3.055 |
| 27.01.2021 | 121T2K13240724 | TRT270121K10 | 4.50 | 2.908 |
| 28.07.2021 | 121T2K14240724 | TRT280721K13 | 4.50 | 2.769 |
| 26.01.2022 | 121T2K15240724 | TRT260122K10 | 4.50 | 2.639 |
| 27.07.2022 | 121T2K16240724 | TRT270722K13 | 4.50 | 2.515 |
| 25.01.2023 | 121T2K17240724 | TRT250123K10 | 4.50 | 2.397 |
| 26.07.2023 | 121T2K18240724 | TRT260723K13 | 4.50 | 2.286 |
| 24.01.2024 | 121T2K19240724 | TRT240124K10 | 4.50 | 2.180 |
| 24.07.2024 | 121T2K20240724 | TRT240724K14 | 4.50 | 2.078 |
| 24.07.2024 | 121T2 | TRT240724T15 | 4.50 | 99.722 |
| 12.03.2025 | 121T2 | TRT120325T20 | 4.00 | 92.217 |
| 12.03.2025 | 121T2A120325 | TRT120325A13 | 4.00 | 43.488 |
| 21.09.2016 | 121T2K3120325 | TRT210916K23 | 4.00 | 3.959 |
| 22.03.2017 | 121T2K4120325 | TRT220317K27 | 4.00 | 3.773 |

TÜRKİYE CUMHURİYET MERKEZ BANKASINCA BELİRLENEN DEVLET İÇ BORÇLANMA SENETLERİ VE KİRA SERTİFİKALARININ TİP VE VADELER İTİBARIYLA 23.07.2016 TARİHİNDEKİ GÖSTERGE NİTELİĞİNDEKİ GÜNLÜK DEĞERLERİ

2- T.C.BAŞBAKANLIK HAZİNE MÜSTEŞARLIĞINCA İHRAÇ EDİLEN KUPONLU DEVLET İÇ BORÇLANMA SENETLERİNİN DEĞERLERİ AŞAĞIDIR.

| VADE TARİHİ | TCMB KODU | ISIN KODU | KUPON FAİZ ORANI | KUPON DAHİL BUGÜNKÜ DEĞER (100.-TL ÜZERİNDEN) |
|-------------|----------------|--------------|------------------|---|
| 20.09.2017 | 121T2K5120325 | TRT200917K23 | 4.00 | 3.611 |
| 21.03.2018 | 121T2K6120325 | TRT210318K27 | 4.00 | 3.444 |
| 19.09.2018 | 121T2K7120325 | TRT190918K25 | 4.00 | 3.278 |
| 20.03.2019 | 121T2K8120325 | TRT200319K27 | 4.00 | 3.116 |
| 18.09.2019 | 121T2K9120325 | TRT180919K25 | 4.00 | 2.962 |
| 18.03.2020 | 121T2K10120325 | TRT180320K28 | 4.00 | 2.816 |
| 16.09.2020 | 121T2K11120325 | TRT160920K24 | 4.00 | 2.680 |
| 17.03.2021 | 121T2K12120325 | TRT170321K28 | 4.00 | 2.551 |
| 15.09.2021 | 121T2K13120325 | TRT150921K24 | 4.00 | 2.430 |
| 16.03.2022 | 121T2K14120325 | TRT160322K28 | 4.00 | 2.315 |
| 14.09.2022 | 121T2K15120325 | TRT140922K24 | 4.00 | 2.207 |
| 15.03.2023 | 121T2K16120325 | TRT150323K10 | 4.00 | 2.104 |
| 13.09.2023 | 121T2K17120325 | TRT130923K16 | 4.00 | 2.006 |
| 13.03.2024 | 121T2K18120325 | TRT130324K11 | 4.00 | 1.913 |
| 11.09.2024 | 121T2K19120325 | TRT110924K17 | 4.00 | 1.824 |
| 12.03.2025 | 121T2K20120325 | TRT120325K11 | 4.00 | 1.740 |
| 12.03.2025 | 121T2 | TRT120325T12 | 4.00 | 92.217 |
| 11.02.2026 | 121T2 | TRT110226T21 | 5.30 | 109.206 |
| 11.02.2026 | 121T2A110226 | TRT110226A14 | 5.30 | 39.844 |
| 24.08.2016 | 121T2K1110226 | TRT240816K39 | 5.30 | 5.277 |
| 22.02.2017 | 121T2K2110226 | TRT220217K36 | 5.30 | 5.031 |
| 23.08.2017 | 121T2K3110226 | TRT230817K39 | 5.30 | 4.818 |
| 21.02.2018 | 121T2K4110226 | TRT210218K36 | 5.30 | 4.598 |
| 22.08.2018 | 121T2K5110226 | TRT220818K39 | 5.30 | 4.377 |
| 20.02.2019 | 121T2K6110226 | TRT200219K36 | 5.30 | 4.161 |
| 21.08.2019 | 121T2K7110226 | TRT210819K21 | 5.30 | 3.955 |
| 19.02.2020 | 121T2K8110226 | TRT190220K28 | 5.30 | 3.760 |
| 19.08.2020 | 121T2K9110226 | TRT190820K22 | 5.30 | 3.578 |
| 17.02.2021 | 121T2K10110226 | TRT170221K29 | 5.30 | 3.406 |
| 18.08.2021 | 121T2K11110226 | TRT180821K14 | 5.30 | 3.244 |
| 16.02.2022 | 121T2K12110226 | TRT160222K11 | 5.30 | 3.090 |
| 17.08.2022 | 121T2K13110226 | TRT170822K14 | 5.30 | 2.946 |
| 15.02.2023 | 121T2K14110226 | TRT150223K11 | 5.30 | 2.808 |
| 16.08.2023 | 121T2K15110226 | TRT160823K14 | 5.30 | 2.677 |
| 14.02.2024 | 121T2K16110226 | TRT140224K11 | 5.30 | 2.553 |
| 14.08.2024 | 121T2K17110226 | TRT140824K15 | 5.30 | 2.435 |
| 12.02.2025 | 121T2K18110226 | TRT120225K12 | 5.30 | 2.322 |
| 13.08.2025 | 121T2K19110226 | TRT130825K15 | 5.30 | 2.214 |
| 11.02.2026 | 121T2K20110226 | TRT110226K12 | 5.30 | 2.112 |
| 11.02.2026 | 121T2 | TRT110226T13 | 5.30 | 109.206 |
| 16.11.2016 | 24T2 | TRT161116T27 | 4.10 | 101.658 |
| 16.11.2016 | 24T2A161116 | TRT161116A10 | 4.10 | 97.654 |
| 16.11.2016 | 24T2K4161116 | TRT161116K59 | 4.10 | 4.004 |
| 16.11.2016 | 24T2 | TRT161116T19 | 4.10 | 101.658 |
| 14.06.2017 | 24T2 | TRT140617T17 | 4.80 | 101.558 |
| 14.06.2017 | 24T2 | TRT140617T25 | 4.80 | 101.558 |
| 14.06.2017 | 24T2A140617 | TRT140617A18 | 4.80 | 92.466 |
| 14.12.2016 | 24T2K3140617 | TRT141216K19 | 4.80 | 4.654 |
| 14.06.2017 | 24T2K4140617 | TRT140617K16 | 4.80 | 4.438 |
| 11.07.2018 | 24T2 | TRT110718T26 | 4.35 | 99.170 |
| 11.07.2018 | 24T2A110718 | TRT110718A19 | 4.35 | 83.538 |
| 11.01.2017 | 24T2K1110718 | TRT110117K48 | 4.35 | 4.187 |
| 12.07.2017 | 24T2K2110718 | TRT120717K41 | 4.35 | 3.995 |
| 10.01.2018 | 24T2K3110718 | TRT100118K48 | 4.35 | 3.816 |
| 11.07.2018 | 24T2K4110718 | TRT110718K41 | 4.35 | 3.634 |
| 11.07.2018 | 24T2 | TRT110718T18 | 4.35 | 99.170 |
| 08.03.2017 | 61T2 | TRT080317T26 | 4.50 | 103.348 |
| 08.03.2017 | 61T2A080317 | TRT080317A19 | 4.50 | 94.622 |
| 07.09.2016 | 61T2K9080317 | TRT070916K13 | 4.50 | 4.468 |
| 08.03.2017 | 61T2K10080317 | TRT080317K17 | 4.50 | 4.258 |
| 08.03.2017 | 61T2 | TRT080317T18 | 4.50 | 103.348 |
| 14.02.2018 | 61T2 | TRT140218T10 | 3.15 | 98.659 |
| 14.02.2018 | 61T2 | TRT140218T28 | 3.15 | 98.659 |
| 14.02.2018 | 61T2A140218 | TRT140218A11 | 3.15 | 86.917 |
| 17.08.2016 | 61T2K7140218 | TRT170816K12 | 3.15 | 3.141 |

TÜRKİYE CUMHURİYET MERKEZ BANKASINCA BELİRLENEN DEVLET İÇ BORÇLANMA SENETLERİ VE KİRA SERTİFİKALARININ TİP VE VADELER İTİBARIYLA 23.07.2016 TARİHİNDEKİ GÖSTERGE NİTELİĞİNDEKİ GÜNLÜK DEĞERLERİ

2- T.C.BAŞBAKANLIK HAZİNE MÜSTEŞARLIĞINCA İHRAÇ EDİLEN KUPONLU DEVLET İÇ BORÇLANMA SENETLERİNİN DEĞERLERİ AŞAĞIDIR.

| VADE TARİHİ | TCMB KODU | ISIN KODU | KUPON FAİZ ORANI | KUPON DAHİL BUGÜNKÜ DEĞER (100.-TL ÜZERİNDEN) |
|----------------|---------------|--------------|---------------------|--|
| 15.02.2017 | 61T2K8140218 | TRT150217K19 | 3.15 | 2.995 |
| 16.08.2017 | 61T2K9140218 | TRT160817K12 | 3.15 | 2.868 |
| 14.02.2018 | 61T2K10140218 | TRT140218K19 | 3.15 | 2.738 |
| 20.06.2018 | 61T2 | TRT200618T18 | 4.15 | 99.013 |
| 20.06.2018 | 61T2 | TRT200618T26 | 4.15 | 99.013 |
| 20.06.2018 | 61T2A200618 | TRT200618A19 | 4.15 | 84.019 |
| 21.12.2016 | 61T2K7200618 | TRT211216K10 | 4.15 | 4.016 |
| 21.06.2017 | 61T2K8200618 | TRT210617K17 | 4.15 | 3.831 |
| 20.12.2017 | 61T2K9200618 | TRT201217K10 | 4.15 | 3.660 |
| 20.06.2018 | 61T2K10200618 | TRT200618K17 | 4.15 | 3.487 |
| 14.11.2018 | 61T2 | TRT141118T27 | 4.40 | 100.271 |
| 14.11.2018 | 61T2A141118 | TRT141118A10 | 4.40 | 80.680 |
| 16.11.2016 | 61T2K6141118 | TRT161116K18 | 4.40 | 4.297 |
| 17.05.2017 | 61T2K7141118 | TRT170517K14 | 4.40 | 4.096 |
| 15.11.2017 | 61T2K8141118 | TRT151117K18 | 4.40 | 3.916 |
| 16.05.2018 | 61T2K9141118 | TRT160518K14 | 4.40 | 3.732 |
| 14.11.2018 | 61T2K10141118 | TRT141118K18 | 4.40 | 3.550 |
| 14.11.2018 | 61T2 | TRT141118T19 | 4.40 | 100.271 |
| 27.03.2019 | 61T2 | TRT270319T21 | 5.20 | 105.229 |
| 27.03.2019 | 61T2A270319 | TRT270319A14 | 5.20 | 77.743 |
| 28.09.2016 | 61T2K5270319 | TRT280916K26 | 5.20 | 5.139 |
| 29.03.2017 | 61T2K6270319 | TRT290317K12 | 5.20 | 4.896 |
| 27.09.2017 | 61T2K7270319 | TRT270917K18 | 5.20 | 4.686 |
| 28.03.2018 | 61T2K8270319 | TRT280318K12 | 5.20 | 4.469 |
| 26.09.2018 | 61T2K9270319 | TRT260918K18 | 5.20 | 4.253 |
| 27.03.2019 | 61T2K10270319 | TRT270319K12 | 5.20 | 4.043 |
| 27.03.2019 | 61T2 | TRT270319T13 | 5.20 | 105.229 |
| 10.07.2019 | 61T2 | TRT100719T26 | 4.25 | 97.354 |
| 10.07.2019 | 61T2A100719 | TRT100719A19 | 4.25 | 75.497 |
| 11.01.2017 | 61T2K5100719 | TRT110117K22 | 4.25 | 4.091 |
| 12.07.2017 | 61T2K6100719 | TRT120717K25 | 4.25 | 3.903 |
| 10.01.2018 | 61T2K7100719 | TRT100118K22 | 4.25 | 3.728 |
| 11.07.2018 | 61T2K8100719 | TRT110718K25 | 4.25 | 3.550 |
| 09.01.2019 | 61T2K9100719 | TRT090119K24 | 4.25 | 3.376 |
| 10.07.2019 | 61T2K10100719 | TRT100719K25 | 4.25 | 3.209 |
| 10.07.2019 | 61T2 | TRT100719T18 | 4.25 | 97.354 |
| 05.02.2020 | 61T2 | TRT050220T17 | 3.70 | 96.428 |
| 05.02.2020 | 61T2 | TRT050220T25 | 3.70 | 96.428 |
| 05.02.2020 | 61T2A050220 | TRT050220A18 | 3.70 | 71.224 |
| 10.08.2016 | 61T2K3050220 | TRT100816K27 | 3.70 | 3.693 |
| 08.02.2017 | 61T2K4050220 | TRT080217K26 | 3.70 | 3.524 |
| 09.08.2017 | 61T2K5050220 | TRT090817K29 | 3.70 | 3.375 |
| 07.02.2018 | 61T2K6050220 | TRT070218K26 | 3.70 | 3.222 |
| 08.08.2018 | 61T2K7050220 | TRT080818K29 | 3.70 | 3.067 |
| 06.02.2019 | 61T2K8050220 | TRT060219K26 | 3.70 | 2.916 |
| 07.08.2019 | 61T2K9050220 | TRT070819K29 | 3.70 | 2.772 |
| 05.02.2020 | 61T2K10050220 | TRT050220K24 | 3.70 | 2.635 |
| 08.07.2020 | 61T2 | TRT080720T19 | 4.70 | 99.032 |
| 08.07.2020 | 61T2 | TRT080720T27 | 4.70 | 99.032 |
| 08.07.2020 | 61T2A080720 | TRT080720A10 | 4.70 | 68.278 |
| 11.01.2017 | 61T2K3080720 | TRT110117K30 | 4.70 | 4.524 |
| 12.07.2017 | 61T2K4080720 | TRT120717K33 | 4.70 | 4.317 |
| 10.01.2018 | 61T2K5080720 | TRT100118K30 | 4.70 | 4.123 |
| 11.07.2018 | 61T2K6080720 | TRT110718K33 | 4.70 | 3.926 |
| 09.01.2019 | 61T2K7080720 | TRT090119K32 | 4.70 | 3.733 |
| 10.07.2019 | 61T2K8080720 | TRT100719K33 | 4.70 | 3.548 |
| 08.01.2020 | 61T2K9080720 | TRT080120K22 | 4.70 | 3.374 |
| 08.07.2020 | 61T2K10080720 | TRT080720K26 | 4.70 | 3.209 |
| 17.02.2021 | 61T2 | TRT170221T12 | 5.35 | 107.621 |
| 17.02.2021 | 61T2 | TRT170221T20 | 5.35 | 107.621 |
| 17.02.2021 | 61T2A170221 | TRT170221A13 | 5.35 | 64.256 |
| 24.08.2016 | 61T2K1170221 | TRT240816K21 | 5.35 | 5.327 |
| 22.02.2017 | 61T2K2170221 | TRT220217K28 | 5.35 | 5.079 |
| 23.08.2017 | 61T2K3170221 | TRT230817K21 | 5.35 | 4.863 |
| 21.02.2018 | 61T2K4170221 | TRT210218K28 | 5.35 | 4.641 |

TÜRKİYE CUMHURİYET MERKEZ BANKASINCA BELİRLENEN DEVLET İÇ BORÇLANMA SENETLERİ VE KİRA SERTİFİKALARININ TİP VE VADELER İTİBARIYLA 23.07.2016 TARİHİNDEKİ GÖSTERGE NİTELİĞİNDEKİ GÜNLÜK DEĞERLERİ

2- T.C. BAŞBAKANLIK HAZİNE MÜSTEŞARLIĞINCA İHRAÇ EDİLEN KUPONLU DEVLET İÇ BORÇLANMA SENETLERİNİN DEĞERLERİ AŞAĞIDIR.

| VADE TARİHİ | TCMB KODU | ISIN KODU | KUPON FAİZ ORANI | KUPON DAHİL BUGÜNKÜ DEĞER (100.-TL ÜZERİNDEN) |
|----------------|----------------|--------------|---------------------|--|
| 22.08.2018 | 61T2K5170221 | TRT220818K21 | 5.35 | 4.418 |
| 20.02.2019 | 61T2K6170221 | TRT200219K28 | 5.35 | 4.200 |
| 21.08.2019 | 61T2K7170221 | TRT210819K13 | 5.35 | 3.992 |
| 19.02.2020 | 61T2K8170221 | TRT190220K10 | 5.35 | 3.796 |
| 19.08.2020 | 61T2K9170221 | TRT190820K14 | 5.35 | 3.611 |
| 17.02.2021 | 61T2K10170221 | TRT170221K11 | 5.35 | 3.438 |
| 19.07.2017 | 85T2D | TRT190717T29 | 5.26 | 100.630 |
| 19.07.2017 | 85T2DA190717 | TRT190717A12 | 5.26 | 91.736 |
| 18.01.2017 | 85T2DK13190717 | TRT180117K25 | 5.26 | 5.052 |
| 19.07.2017 | 85T2DK14190717 | TRT190717K28 | 5.26 | 3.842 |
| 19.07.2017 | 85T2D | TRT190717T11 | 5.26 | 100.630 |
| 25.10.2017 | 85T2D | TRT251017T18 | 5.37 | 102.201 |
| 25.10.2017 | 85T2D | TRT251017T26 | 5.37 | 102.201 |
| 25.10.2017 | 85T2DA251017 | TRT251017A19 | 5.37 | 89.293 |
| 26.10.2016 | 85T2DK12251017 | TRT261016K17 | 5.37 | 5.256 |
| 26.04.2017 | 85T2DK13251017 | TRT260417K14 | 5.37 | 3.912 |
| 25.10.2017 | 85T2DK14251017 | TRT251017K17 | 5.37 | 3.740 |
| 24.01.2018 | 85T2D | TRT240118T27 | 5.36 | 104.434 |
| 24.01.2018 | 85T2DA240118 | TRT240118A10 | 5.36 | 87.575 |
| 27.07.2016 | 85T2DK11240118 | TRT270716K11 | 5.36 | 5.355 |
| 25.01.2017 | 85T2DK12240118 | TRT250117K18 | 5.36 | 4.004 |
| 26.07.2017 | 85T2DK13240118 | TRT260717K11 | 5.36 | 3.832 |
| 24.01.2018 | 85T2DK14240118 | TRT240118K18 | 5.36 | 3.668 |
| 24.01.2018 | 85T2D | TRT240118T19 | 5.36 | 104.434 |
| 11.03.2020 | 85T2D | TRT110320T18 | 5.35 | 102.266 |
| 11.03.2020 | 85T2D | TRT110320T26 | 5.35 | 102.266 |
| 11.03.2020 | 85T2DA110320 | TRT110320A19 | 5.35 | 72.604 |
| 14.09.2016 | 85T2DK7110320 | TRT140916K14 | 5.35 | 5.286 |
| 15.03.2017 | 85T2DK8110320 | TRT150317K18 | 5.35 | 3.957 |
| 13.09.2017 | 85T2DK9110320 | TRT130917K14 | 5.35 | 3.787 |
| 14.03.2018 | 85T2DK10110320 | TRT140318K18 | 5.35 | 3.625 |
| 12.09.2018 | 85T2DK11110320 | TRT120918K14 | 5.35 | 3.469 |
| 13.03.2019 | 85T2DK12110320 | TRT130319K18 | 5.35 | 3.320 |
| 11.09.2019 | 85T2DK13110320 | TRT110919K14 | 5.35 | 3.177 |
| 11.03.2020 | 85T2DK14110320 | TRT110320K17 | 5.35 | 3.041 |
| 11.11.2020 | 85T2D | TRT111120T18 | 5.29 | 100.460 |
| 11.11.2020 | 85T2D | TRT111120T26 | 5.29 | 100.460 |
| 11.11.2020 | 85T2DA111120 | TRT111120A19 | 5.29 | 68.432 |
| 16.11.2016 | 85T2DK6111120 | TRT161116K34 | 5.29 | 5.153 |
| 17.05.2017 | 85T2DK7111120 | TRT170517K30 | 5.29 | 3.897 |
| 15.11.2017 | 85T2DK8111120 | TRT151117K34 | 5.29 | 3.730 |
| 16.05.2018 | 85T2DK9111120 | TRT160518K30 | 5.29 | 3.570 |
| 14.11.2018 | 85T2DK10111120 | TRT141118K34 | 5.29 | 3.417 |
| 15.05.2019 | 85T2DK11111120 | TRT150519K22 | 5.29 | 3.270 |
| 13.11.2019 | 85T2DK12111120 | TRT131119K26 | 5.29 | 3.129 |
| 13.05.2020 | 85T2DK13111120 | TRT130520K21 | 5.29 | 2.995 |
| 11.11.2020 | 85T2DK14111120 | TRT111120K25 | 5.29 | 2.866 |
| 19.05.2021 | 85T2D | TRT190521T25 | 5.36 | 100.162 |
| 19.05.2021 | 85T2DA190521 | TRT190521A18 | 5.36 | 65.381 |
| 23.11.2016 | 85T2DK5190521 | TRT231116K19 | 5.36 | 5.213 |
| 24.05.2017 | 85T2DK6190521 | TRT240517K15 | 5.36 | 3.891 |
| 22.11.2017 | 85T2DK7190521 | TRT221117K19 | 5.36 | 3.724 |
| 23.05.2018 | 85T2DK8190521 | TRT230518K15 | 5.36 | 3.564 |
| 21.11.2018 | 85T2DK9190521 | TRT211118K19 | 5.36 | 3.411 |
| 22.05.2019 | 85T2DK10190521 | TRT220519K15 | 5.36 | 3.264 |
| 20.11.2019 | 85T2DK11190521 | TRT201119K19 | 5.36 | 3.124 |
| 20.05.2020 | 85T2DK12190521 | TRT200520K14 | 5.36 | 2.990 |
| 18.11.2020 | 85T2DK13190521 | TRT181120K10 | 5.36 | 2.861 |
| 19.05.2021 | 85T2DK14190521 | TRT190521K16 | 5.36 | 2.739 |
| 19.05.2021 | 85T2D | TRT190521T17 | 5.36 | 100.162 |
| 20.04.2022 | 85T2D | TRT200422T22 | 5.35 | 100.635 |
| 20.04.2022 | 85T2DA200422 | TRT200422A15 | 5.35 | 60.426 |
| 26.10.2016 | 85T2DK3200422 | TRT261016K33 | 5.35 | 5.237 |
| 26.04.2017 | 85T2DK4200422 | TRT260417K30 | 5.35 | 3.918 |
| 25.10.2017 | 85T2DK5200422 | TRT251017K33 | 5.35 | 3.751 |

TÜRKİYE CUMHURİYET MERKEZ BANKASINCA BELİRLENEN DEVLET İÇ BORÇLANMA SENETLERİ VE KİRA SERTİFİKALARININ TİP VE VADELER İTİBARIYLA 23.07.2016 TARİHİNDEKİ GÖSTERGE NİTELİĞİNDEKİ GÜNLÜK DEĞERLERİ

2- T.C.BAŞBAKANLIK HAZİNE MÜSTEŞARLIĞINCA İHRAÇ EDİLEN KUPONLU DEVLET İÇ BORÇLANMA SENETLERİNİN DEĞERLERİ AŞAĞIDIR.

| VADE TARİHİ | TCMB KODU | ISIN KODU | KUPON FAİZ ORANI | KUPON DAHİL BUGÜNKÜ DEĞER (100.-TL ÜZERİNDEN) |
|-------------|----------------|--------------|------------------|---|
| 25.04.2018 | 85T2DK6200422 | TRT250418K22 | 5.35 | 3.590 |
| 24.10.2018 | 85T2DK7200422 | TRT241018K25 | 5.35 | 3.437 |
| 24.04.2019 | 85T2DK8200422 | TRT240419K22 | 5.35 | 3.290 |
| 23.10.2019 | 85T2DK9200422 | TRT231019K25 | 5.35 | 3.149 |
| 22.04.2020 | 85T2DK10200422 | TRT220420K21 | 5.35 | 3.014 |
| 21.10.2020 | 85T2DK11200422 | TRT211020K24 | 5.35 | 2.886 |
| 21.04.2021 | 85T2DK12200422 | TRT210421K21 | 5.35 | 2.762 |
| 20.10.2021 | 85T2DK13200422 | TRT201021K24 | 5.35 | 2.644 |
| 20.04.2022 | 85T2DK14200422 | TRT200422K21 | 5.35 | 2.531 |
| 20.04.2022 | 85T2D | TRT200422T14 | 5.35 | 100.635 |
| 28.09.2016 | 85T4D | TRT280916T27 | 2.26 | 100.946 |
| 28.09.2016 | 85T4DA280916 | TRT280916A10 | 2.26 | 98.715 |
| 28.09.2016 | 85T4DK28280916 | TRT280916K18 | 2.26 | 2.231 |
| 28.09.2016 | 85T4D | TRT280916T19 | 2.26 | 100.946 |
| 04.01.2017 | 85T4D | TRT040117T22 | 2.26 | 100.544 |
| 04.01.2017 | 85T4DA040117 | TRT040117A15 | 2.26 | 96.604 |
| 05.10.2016 | 85T4DK27040117 | TRT051016K12 | 2.26 | 2.228 |
| 04.01.2017 | 85T4DK28040117 | TRT040117K13 | 2.26 | 1.712 |
| 04.01.2017 | 85T4D | TRT040117T14 | 2.26 | 100.544 |

3- T.C.BAŞBAKANLIK HAZİNE MÜSTEŞARLIĞINCA İHALE YOLU İLE İHRAÇ EDİLEN TÜKETİCİ FİYATLARINA ENDEKSLİ DEVLET İÇ BORÇLANMA SENETLERİNİN DEĞERLERİ AŞAĞIDIR.

| VADE TARİHİ | TCMB KODU | ISIN KODU | REEL KUPON ORANI | KUPON DAHİL BUGÜNKÜ DEĞER (100.-TL ÜZERİNDEN) |
|-------------|-----------------|--------------|------------------|---|
| 01.04.2020 | 121T2D | TRT010420T27 | 2.00 | 172.650 |
| 01.04.2020 | 121T2DA010420 | TRT010420A10 | 2.00 | 148.174 |
| 05.10.2016 | 121T2DK13010420 | TRT051016K20 | 2.00 | 3.157 |
| 05.04.2017 | 121T2DK14010420 | TRT050417K19 | 2.00 | 3.129 |
| 04.10.2017 | 121T2DK15010420 | TRT041017K12 | 2.00 | 3.101 |
| 04.04.2018 | 121T2DK16010420 | TRT040418K19 | 2.00 | 3.073 |
| 03.10.2018 | 121T2DK17010420 | TRT031018K12 | 2.00 | 3.045 |
| 03.04.2019 | 121T2DK18010420 | TRT030419K19 | 2.00 | 3.018 |
| 02.10.2019 | 121T2DK19010420 | TRT021019K12 | 2.00 | 2.990 |
| 01.04.2020 | 121T2DK20010420 | TRT010420K18 | 2.00 | 2.963 |
| 01.04.2020 | 121T2D | TRT010420T19 | 2.00 | 172.650 |
| 06.01.2021 | 121T2D | TRT060121T24 | 1.50 | 156.683 |
| 06.01.2021 | 121T2DA060121 | TRT060121A17 | 1.50 | 137.268 |
| 11.01.2017 | 121T2DK12060121 | TRT110117K14 | 1.50 | 2.258 |
| 12.07.2017 | 121T2DK13060121 | TRT120717K17 | 1.50 | 2.232 |
| 10.01.2018 | 121T2DK14060121 | TRT100118K14 | 1.50 | 2.207 |
| 11.07.2018 | 121T2DK15060121 | TRT110718K17 | 1.50 | 2.181 |
| 09.01.2019 | 121T2DK16060121 | TRT090119K16 | 1.50 | 2.156 |
| 10.07.2019 | 121T2DK17060121 | TRT100719K17 | 1.50 | 2.132 |
| 08.01.2020 | 121T2DK18060121 | TRT080120K14 | 1.50 | 2.107 |
| 08.07.2020 | 121T2DK19060121 | TRT080720K18 | 1.50 | 2.083 |
| 06.01.2021 | 121T2DK20060121 | TRT060121K15 | 1.50 | 2.059 |
| 06.01.2021 | 121T2D | TRT060121T16 | 1.50 | 156.683 |
| 21.07.2021 | 121T2D | TRT210721T29 | 1.50 | 151.417 |
| 21.07.2021 | 121T2DA210721 | TRT210721A12 | 1.50 | 128.807 |
| 27.07.2016 | 121T2DK10210721 | TRT270716K29 | 1.50 | 2.183 |
| 25.01.2017 | 121T2DK11210721 | TRT250117K26 | 1.50 | 2.157 |
| 26.07.2017 | 121T2DK12210721 | TRT260717K29 | 1.50 | 2.131 |
| 24.01.2018 | 121T2DK13210721 | TRT240118K26 | 1.50 | 2.105 |
| 25.07.2018 | 121T2DK14210721 | TRT250718K11 | 1.50 | 2.079 |
| 23.01.2019 | 121T2DK15210721 | TRT230119K18 | 1.50 | 2.054 |
| 24.07.2019 | 121T2DK16210721 | TRT240719K11 | 1.50 | 2.029 |
| 22.01.2020 | 121T2DK17210721 | TRT220120K16 | 1.50 | 2.004 |
| 22.07.2020 | 121T2DK18210721 | TRT220720K10 | 1.50 | 1.980 |
| 20.01.2021 | 121T2DK19210721 | TRT200121K17 | 1.50 | 1.956 |
| 21.07.2021 | 121T2DK20210721 | TRT210721K10 | 1.50 | 1.932 |
| 21.07.2021 | 121T2D | TRT210721T11 | 1.50 | 151.417 |
| 23.02.2022 | 121T2D | TRT230222T13 | 1.50 | 146.503 |
| 23.02.2022 | 121T2D | TRT230222T21 | 1.50 | 146.503 |
| 23.02.2022 | 121T2DA230222 | TRT230222A14 | 1.50 | 123.054 |

TÜRKİYE CUMHURİYET MERKEZ BANKASINCA BELİRLENEN DEVLET İÇ BORÇLANMA SENETLERİ VE KİRA SERTİFİKALARININ TİP VE VADELER İTİBARIYLA 23.07.2016 TARİHİNDEKİ GÖSTERGE NİTELİĞİNDEKİ GÜNLÜK DEĞERLERİ

3- T.C.BAŞBAKANLIK HAZİNE MÜSTEŞARLIĞINCA İHALE YOLU İLE İHRAÇ EDİLEN TÜKETİCİ FİYATLARINA ENDEKSLİ DEVLET İÇ BORÇLANMA SENETLERİNİN DEĞERLERİ AŞAĞIDADIR.

| VADE TARİHİ | TCMB KODU | ISIN KODU | REEL KUPON ORANI | KUPON DAHİL BUGÜNKÜ DEĞER (100.-TL ÜZERİNDEN) |
|-------------|-----------------|--------------|------------------|---|
| 31.08.2016 | 121T2DK9230222 | TRT310816K14 | 1.50 | 2.066 |
| 01.03.2017 | 121T2DK10230222 | TRT010317K14 | 1.50 | 2.045 |
| 30.08.2017 | 121T2DK11230222 | TRT300817K14 | 1.50 | 2.024 |
| 28.02.2018 | 121T2DK11230222 | TRT280218K13 | 1.50 | 2.004 |
| 29.08.2018 | 121T2DK13230222 | TRT290818K16 | 1.50 | 1.983 |
| 27.02.2019 | 121T2DK14230222 | TRT270219K13 | 1.50 | 1.963 |
| 28.08.2019 | 121T2DK15230222 | TRT280819K16 | 1.50 | 1.943 |
| 26.02.2020 | 121T2DK16230222 | TRT260220K11 | 1.50 | 1.923 |
| 26.08.2020 | 121T2DK17230222 | TRT260820K15 | 1.50 | 1.903 |
| 24.02.2021 | 121T2DK18230222 | TRT240221K12 | 1.50 | 1.884 |
| 25.08.2021 | 121T2DK19230222 | TRT250821K15 | 1.50 | 1.865 |
| 23.02.2022 | 121T2DK20230222 | TRT230222K12 | 1.50 | 1.846 |
| 26.10.2022 | 121T2D | TRT261022T10 | 1.00 | 134.790 |
| 26.10.2022 | 121T2D | TRT261022T28 | 1.00 | 134.790 |
| 26.10.2022 | 121T2DA261022 | TRT261022A11 | 1.00 | 118.399 |
| 02.11.2016 | 121T2DK8261022 | TRT021116K14 | 1.00 | 1.341 |
| 03.05.2017 | 121T2DK9261022 | TRT030517K10 | 1.00 | 1.327 |
| 01.11.2017 | 121T2DK10261022 | TRT011117K14 | 1.00 | 1.313 |
| 02.05.2018 | 121T2DK11261022 | TRT020518K10 | 1.00 | 1.300 |
| 31.10.2018 | 121T2DK14261022 | TRT311018K18 | 1.00 | 1.286 |
| 01.05.2019 | 121T2DK13261022 | TRT010519K10 | 1.00 | 1.273 |
| 30.10.2019 | 121T2DK14261022 | TRT301019K18 | 1.00 | 1.260 |
| 29.04.2020 | 121T2DK15261022 | TRT290420K16 | 1.00 | 1.247 |
| 28.10.2020 | 121T2DK16261022 | TRT281020K19 | 1.00 | 1.234 |
| 28.04.2021 | 121T2DK17261022 | TRT280421K16 | 1.00 | 1.221 |
| 27.10.2021 | 121T2DK18261022 | TRT271021K19 | 1.00 | 1.209 |
| 27.04.2022 | 121T2DK19261022 | TRT270422K16 | 1.00 | 1.196 |
| 26.10.2022 | 121T2DK20261022 | TRT261022K19 | 1.00 | 1.184 |
| 03.05.2023 | 121T2D | TRT030523T13 | 0.50 | 118.721 |
| 03.05.2023 | 121T2D | TRT030523T21 | 0.50 | 118.721 |
| 03.05.2023 | 121T2DA030523 | TRT030523A14 | 0.50 | 110.439 |
| 09.11.2016 | 121T2DK7030523 | TRT091116K17 | 0.50 | .633 |
| 10.05.2017 | 121T2DK8030523 | TRT100517K11 | 0.50 | .626 |
| 08.11.2017 | 121T2DK9030523 | TRT081117K17 | 0.50 | .619 |
| 09.05.2018 | 121T2DK10030523 | TRT090518K13 | 0.50 | .613 |
| 07.11.2018 | 121T2DK11030523 | TRT071118K17 | 0.50 | .607 |
| 08.05.2019 | 121T2DK12030523 | TRT080519K13 | 0.50 | .600 |
| 06.11.2019 | 121T2DK13030523 | TRT061119K17 | 0.50 | .594 |
| 06.05.2020 | 121T2DK14030523 | TRT060520K12 | 0.50 | .588 |
| 04.11.2020 | 121T2DK15030523 | TRT041120K16 | 0.50 | .582 |
| 05.05.2021 | 121T2DK16030523 | TRT050521K12 | 0.50 | .576 |
| 03.11.2021 | 121T2DK17030523 | TRT031121K16 | 0.50 | .570 |
| 04.05.2022 | 121T2DK18030523 | TRT040522K12 | 0.50 | .564 |
| 02.11.2022 | 121T2DK19030523 | TRT021122K16 | 0.50 | .558 |
| 03.05.2023 | 121T2DK20030523 | TRT030523K12 | 0.50 | .552 |
| 02.08.2023 | 121T2D | TRT020823T11 | 1.50 | 134.965 |
| 02.08.2023 | 121T2D | TRT020823T29 | 1.50 | 134.965 |
| 02.08.2023 | 121T2DA020823 | TRT020823A12 | 1.50 | 108.657 |
| 10.08.2016 | 121T2DK6020823 | TRT100816K19 | 1.50 | 1.884 |
| 08.02.2017 | 121T2DK7020823 | TRT080217K18 | 1.50 | 1.864 |
| 09.08.2017 | 121T2DK8020823 | TRT090817K11 | 1.50 | 1.845 |
| 07.02.2018 | 121T2DK9020823 | TRT070218K18 | 1.50 | 1.826 |
| 08.08.2018 | 121T2DK10020823 | TRT080818K11 | 1.50 | 1.807 |
| 06.02.2019 | 121T2DK11020823 | TRT060219K18 | 1.50 | 1.789 |
| 07.08.2019 | 121T2DK12020823 | TRT070819K11 | 1.50 | 1.770 |
| 05.02.2020 | 121T2DK13020823 | TRT050220K16 | 1.50 | 1.752 |
| 05.08.2020 | 121T2DK14020823 | TRT050820K10 | 1.50 | 1.734 |
| 03.02.2021 | 121T2DK15020823 | TRT030221K17 | 1.50 | 1.716 |
| 04.08.2021 | 121T2DK16020823 | TRT040821K10 | 1.50 | 1.699 |
| 02.02.2022 | 121T2DK17020823 | TRT020222K17 | 1.50 | 1.681 |
| 03.08.2022 | 121T2DK18020823 | TRT030822K10 | 1.50 | 1.664 |
| 01.02.2023 | 121T2DK19020823 | TRT010223K17 | 1.50 | 1.647 |
| 02.08.2023 | 121T2DK20020823 | TRT020823K10 | 1.50 | 1.630 |
| 08.11.2023 | 121T2D | TRT081123T28 | 1.40 | 130.980 |
| 08.11.2023 | 121T2DA081123 | TRT081123A11 | 1.40 | 106.835 |

TÜRKİYE CUMHURİYET MERKEZ BANKASINCA BELİRLENEN DEVLET İÇ BORÇLANMA SENETLERİ VE KİRA SERTİFİKALARININ TİP VE VADELER İTİBARIYLA 23.07.2016 TARİHİNDEKİ GÖSTERGE NİTELİĞİNDEKİ GÜNLÜK DEĞERLERİ

3- T.C.BAŞBAKANLIK HAZİNE MÜSTEŞARLIĞINCA İHALE YOLU İLE İHRAÇ EDİLEN TÜKETİCİ FİYATLARINA ENDEKSLİ DEVLET İÇ BORÇLANMA SENETLERİNİN DEĞERLERİ AŞAĞIDADIR.

| VADE TARİHİ | TCMB KODU | ISIN KODU | REEL KUPON ORANI | KUPON DAHİL BUGÜNKÜ DEĞER (100.-TL ÜZERİNDEN) |
|-------------|-----------------|---------------|------------------|---|
| 16.11.2016 | 121T2DK6081123 | TRT1611116K26 | 1.40 | 1.729 |
| 17.05.2017 | 121T2DK7081123 | TRT170517K22 | 1.40 | 1.711 |
| 15.11.2017 | 121T2DK8081123 | TRT1511117K26 | 1.40 | 1.693 |
| 16.05.2018 | 121T2DK9081123 | TRT160518K22 | 1.40 | 1.676 |
| 14.11.2018 | 121T2DK10081123 | TRT1411118K26 | 1.40 | 1.659 |
| 15.05.2019 | 121T2DK11081123 | TRT150519K14 | 1.40 | 1.642 |
| 13.11.2019 | 121T2DK12081123 | TRT1311119K18 | 1.40 | 1.625 |
| 13.05.2020 | 121T2DK13081123 | TRT130520K13 | 1.40 | 1.608 |
| 11.11.2020 | 121T2DK14081123 | TRT1111120K17 | 1.40 | 1.591 |
| 12.05.2021 | 121T2DK15081123 | TRT120521K13 | 1.40 | 1.575 |
| 10.11.2021 | 121T2DK16081123 | TRT1011121K17 | 1.40 | 1.559 |
| 11.05.2022 | 121T2DK17081123 | TRT110522K13 | 1.40 | 1.543 |
| 09.11.2022 | 121T2DK18081123 | TRT0911122K19 | 1.40 | 1.527 |
| 10.05.2023 | 121T2DK19081123 | TRT100523K13 | 1.40 | 1.511 |
| 08.11.2023 | 121T2DK20081123 | TRT0811123K19 | 1.40 | 1.496 |
| 08.11.2023 | 121T2D | TRT081123T10 | 1.40 | 130.980 |
| 08.05.2024 | 121T2D | TRT080524T25 | 1.20 | 120.697 |
| 08.05.2024 | 121T2DA080524 | TRT080524A18 | 1.20 | 99.937 |
| 16.11.2016 | 121T2DK5080524 | TRT1611116K42 | 1.20 | 1.401 |
| 17.05.2017 | 121T2DK6080524 | TRT170517K48 | 1.20 | 1.386 |
| 15.11.2017 | 121T2DK7080524 | TRT1511117K42 | 1.20 | 1.372 |
| 16.05.2018 | 121T2DK8080524 | TRT160518K48 | 1.20 | 1.358 |
| 14.11.2018 | 121T2DK9080524 | TRT1411118K42 | 1.20 | 1.344 |
| 15.05.2019 | 121T2DK10080524 | TRT150519K30 | 1.20 | 1.330 |
| 13.11.2019 | 121T2DK11080524 | TRT1311119K34 | 1.20 | 1.316 |
| 13.05.2020 | 121T2DK12080524 | TRT130520K39 | 1.20 | 1.303 |
| 11.11.2020 | 121T2DK13080524 | TRT1111120K33 | 1.20 | 1.289 |
| 12.05.2021 | 121T2DK14080524 | TRT120521K21 | 1.20 | 1.276 |
| 10.11.2021 | 121T2DK15080524 | TRT1011121K25 | 1.20 | 1.263 |
| 11.05.2022 | 121T2DK16080524 | TRT110522K21 | 1.20 | 1.250 |
| 09.11.2022 | 121T2DK17080524 | TRT0911122K27 | 1.20 | 1.237 |
| 10.05.2023 | 121T2DK18080524 | TRT100523K21 | 1.20 | 1.224 |
| 08.11.2023 | 121T2DK19080524 | TRT0811123K27 | 1.20 | 1.212 |
| 08.05.2024 | 121T2DK20080524 | TRT080524K16 | 1.20 | 1.199 |
| 08.05.2024 | 121T2D | TRT080524T17 | 1.20 | 120.697 |
| 18.09.2024 | 121T2D | TRT180924T11 | 1.00 | 114.176 |
| 18.09.2024 | 121T2D | TRT180924T29 | 1.00 | 114.176 |
| 18.09.2024 | 121T2DA180924 | TRT180924A12 | 1.00 | 96.357 |
| 28.09.2016 | 121T2DK4180924 | TRT280916K42 | 1.00 | 1.137 |
| 29.03.2017 | 121T2DK5180924 | TRT290317K38 | 1.00 | 1.125 |
| 27.09.2017 | 121T2DK6180924 | TRT270917K34 | 1.00 | 1.114 |
| 28.03.2018 | 121T2DK7180924 | TRT280318K38 | 1.00 | 1.102 |
| 26.09.2018 | 121T2DK8180924 | TRT260918K34 | 1.00 | 1.091 |
| 27.03.2019 | 121T2DK9180924 | TRT270319K38 | 1.00 | 1.080 |
| 25.09.2019 | 121T2DK10180924 | TRT250919K26 | 1.00 | 1.069 |
| 25.03.2020 | 121T2DK11180924 | TRT250320K29 | 1.00 | 1.058 |
| 23.09.2020 | 121T2DK12180924 | TRT230920K25 | 1.00 | 1.047 |
| 24.03.2021 | 121T2DK13180924 | TRT240321K29 | 1.00 | 1.036 |
| 22.09.2021 | 121T2DK14180924 | TRT220921K25 | 1.00 | 1.025 |
| 23.03.2022 | 121T2DK15180924 | TRT230322K29 | 1.00 | 1.015 |
| 21.09.2022 | 121T2DK16180924 | TRT210922K25 | 1.00 | 1.004 |
| 22.03.2023 | 121T2DK17180924 | TRT220323K29 | 1.00 | .994 |
| 20.09.2023 | 121T2DK18180924 | TRT200923K25 | 1.00 | .984 |
| 20.03.2024 | 121T2DK19180924 | TRT200324K20 | 1.00 | .974 |
| 18.09.2024 | 121T2DK20180924 | TRT180924K10 | 1.00 | .964 |
| 16.04.2025 | 121T2D | TRT160425T17 | 1.00 | 109.562 |
| 16.04.2025 | 121T2D | TRT160425T25 | 1.00 | 109.562 |
| 16.04.2025 | 121T2DA160425 | TRT160425A18 | 1.00 | 91.515 |
| 26.10.2016 | 121T2DK3160425 | TRT261016K25 | 1.00 | 1.095 |
| 26.04.2017 | 121T2DK4160425 | TRT260417K22 | 1.00 | 1.083 |
| 25.10.2017 | 121T2DK5160425 | TRT251017K25 | 1.00 | 1.072 |
| 25.04.2018 | 121T2DK6160425 | TRT250418K14 | 1.00 | 1.061 |
| 24.10.2018 | 121T2DK7160425 | TRT241018K17 | 1.00 | 1.050 |
| 24.04.2019 | 121T2DK8160425 | TRT240419K14 | 1.00 | 1.039 |
| 23.10.2019 | 121T2DK9160425 | TRT231019K17 | 1.00 | 1.028 |

TÜRKİYE CUMHURİYET MERKEZ BANKASINCA BELİRLENEN DEVLET İÇ BORÇLANMA SENETLERİ VE KİRA SERTİFİKALARININ TİP VE VADELER İTİBARIYLA 23.07.2016 TARİHİNDEKİ GÖSTERGE NİTELİĞİNDEKİ GÜNLÜK DEĞERLERİ

3- T.C. BAŞBAKANLIK HAZİNE MÜSTEŞARLIĞINCA İHALE YOLU İLE İHRAÇ EDİLEN TÜKETİCİ FİYATLARINA ENDEKSLİ DEVLET İÇ BORÇLANMA SENETLERİNİN DEĞERLERİ AŞAĞIDIR.

| VADE TARİHİ | TCMB KODU | ISIN KODU | KUPON ORANI (100.-TL ÜZERİNDEN) | |
|-------------|-----------------|--------------|---------------------------------|---------|
| 22.04.2020 | 121T2DK10160425 | TRT220420K13 | 1.00 | 1.017 |
| 21.10.2020 | 121T2DK11160425 | TRT211020K16 | 1.00 | 1.006 |
| 21.04.2021 | 121T2DK12160425 | TRT210421K13 | 1.00 | .996 |
| 20.10.2021 | 121T2DK13160425 | TRT201021K16 | 1.00 | .985 |
| 20.04.2022 | 121T2DK14160425 | TRT200422K13 | 1.00 | .975 |
| 19.10.2022 | 121T2DK15160425 | TRT191022K18 | 1.00 | .965 |
| 19.04.2023 | 121T2DK16160425 | TRT190423K15 | 1.00 | .955 |
| 18.10.2023 | 121T2DK17160425 | TRT181023K19 | 1.00 | .945 |
| 17.04.2024 | 121T2DK18160425 | TRT170424K16 | 1.00 | .935 |
| 16.10.2024 | 121T2DK19160425 | TRT161024K19 | 1.00 | .925 |
| 16.04.2025 | 121T2DK20160425 | TRT160425K16 | 1.00 | .915 |
| 14.01.2026 | 121T2D | TRT140126T29 | 1.35 | 105.702 |
| 14.01.2026 | 121T2DA140126 | TRT140126A12 | 1.35 | 80.950 |
| 27.07.2016 | 121T2DK1140126 | TRT270716K37 | 1.35 | 1.394 |
| 25.01.2017 | 121T2DK2140126 | TRT250117K34 | 1.35 | 1.376 |
| 26.07.2017 | 121T2DK3140126 | TRT260717K37 | 1.35 | 1.359 |
| 24.01.2018 | 121T2DK4140126 | TRT240118K34 | 1.35 | 1.342 |
| 25.07.2018 | 121T2DK5140126 | TRT250718K29 | 1.35 | 1.324 |
| 22.01.2019 | 121T2DK6140126 | TRT220119K26 | 1.35 | 1.308 |
| 24.07.2019 | 121T2DK7140126 | TRT240719K29 | 1.35 | 1.291 |
| 22.01.2020 | 121T2DK8140126 | TRT220120K24 | 1.35 | 1.274 |
| 22.07.2020 | 121T2DK9140126 | TRT220720K28 | 1.35 | 1.258 |
| 20.01.2021 | 121T2DK10140126 | TRT200121K25 | 1.35 | 1.242 |
| 21.07.2021 | 121T2DK11140126 | TRT210721K28 | 1.35 | 1.226 |
| 19.01.2022 | 121T2DK12140126 | TRT190122K19 | 1.35 | 1.211 |
| 20.07.2022 | 121T2DK13140126 | TRT200722K10 | 1.35 | 1.195 |
| 18.01.2023 | 121T2DK14140126 | TRT180123K19 | 1.35 | 1.180 |
| 19.07.2023 | 121T2DK15140126 | TRT190723K12 | 1.35 | 1.165 |
| 17.01.2024 | 121T2DK16140126 | TRT170124K19 | 1.35 | 1.150 |
| 15.07.2024 | 121T2DK17140126 | TRT150724K13 | 1.35 | 1.135 |
| 15.01.2025 | 121T2DK18140126 | TRT150125K10 | 1.35 | 1.121 |
| 16.07.2025 | 121T2DK19140126 | TRT160725K13 | 1.35 | 1.107 |
| 14.01.2026 | 121T2DK20140126 | TRT140126K10 | 1.35 | 1.093 |
| 14.01.2026 | 121T2D | TRT140126T11 | 1.35 | 105.702 |
| 20.02.2019 | 61T2D | TRT200219T29 | 1.75 | 126.394 |
| 20.02.2019 | 61T2DA200219 | TRT200219A12 | 1.75 | 114.055 |
| 24.08.2016 | 61T2DK5200219 | TRT240816K13 | 1.75 | 2.118 |
| 22.02.2017 | 61T2DK6200219 | TRT220217K10 | 1.75 | 2.093 |
| 23.08.2017 | 61T2DK7200219 | TRT230817K13 | 1.75 | 2.068 |
| 21.02.2018 | 61T2DK8200219 | TRT210218K10 | 1.75 | 2.044 |
| 22.08.2018 | 61T2DK9200219 | TRT220818K13 | 1.75 | 2.020 |
| 20.02.2019 | 61T2DK10200219 | TRT200219K10 | 1.75 | 1.996 |
| 20.02.2019 | 61T2D | TRT200219T11 | 1.75 | 126.394 |

4- T.C. BAŞBAKANLIK HAZİNE MÜSTEŞARLIĞINCA İHRAÇ EDİLEN DÖVİZLİ VE DÖVİZE ENDEKSLİ DEVLET İÇ BORÇLANMA SENETLERİ BULUNMAMAKTADIR.

5- T.C. BAŞBAKANLIK ÖZELLEŞTİRME İDARESİ BAŞKANLIĞI TARAFINDAN İHRAÇ EDİLEN SENET BULUNMAMAKTADIR.

6- TÜRKİYE CUMHURİYET MERKEZ BANKASI TARAFINDAN İHRAÇ EDİLEN LİKİDİTE SENETLERİ BULUNMAMAKTADIR.

B) KİRA SERTİFİKALARI

1- T.C. BAŞBAKANLIK HAZİNE MÜSTEŞARLIĞI VARLIK KİRALAMA ŞİRKETİNCE İHRAÇ EDİLEN KİRA SERTİFİKALARININ DEĞERLERİ AŞAĞIDIR.

| VADE TARİHİ | TCMB KODU | ISIN KODU | KİRA GETİRİSİ | KİRA GETİRİSİ ORANI | KİRA GETİRİSİ DAHİL BUGÜNKÜ DEĞER (100.-TL ÜZERİNDEN) |
|-------------|---------------|--------------|---------------|---------------------|---|
| 28.09.2016 | 24D2 | TRD280916T17 | 4.84 | | 103.611 |
| 28.09.2016 | 24D2 | TRD280916T25 | 4.84 | | 103.611 |
| 28.09.2016 | 24D2A280916 | TRD280916A18 | 4.84 | | 98.828 |
| 28.09.2016 | 24D2K4280916 | TRD280916K16 | 4.84 | | 4.783 |
| 15.02.2017 | 24D2 | TRD150217T18 | 3.90 | | 102.679 |
| 15.02.2017 | 24D2 | TRD150217T26 | 3.90 | | 102.679 |
| 15.02.2017 | 24D2A150217 | TRD150217A19 | 3.90 | | 95.083 |
| 17.08.2016 | 24D2K3150217 | TRD170816K10 | 3.90 | | 3.889 |
| 15.02.2017 | 24D2K4150217 | TRD150217K17 | 3.90 | | 3.708 |
| 16.08.2017 | 24D2 | TRD160817T29 | 4.98 | | 105.297 |
| 16.08.2017 | 24D2A160817 | TRD160817A12 | 4.98 | | 91.062 |
| 17.08.2016 | 24D2K2160817 | TRD170816K28 | 4.98 | | 4.965 |
| 15.02.2017 | 24D2K3160817 | TRD150217K26 | 4.98 | | 4.773 |
| 16.08.2017 | 24D2K4160817 | TRD160817K10 | 4.98 | | 2.535 |
| 16.08.2017 | 24D2 | TRD160817T11 | 4.98 | | 105.297 |
| 14.02.2018 | 24D2 | TRD140218T18 | 5.32 | | 106.747 |
| 14.02.2018 | 24D2 | TRD140218T26 | 5.32 | | 106.747 |
| 14.02.2018 | 24D2A140218 | TRD140218A19 | 5.32 | | 86.917 |
| 17.08.2016 | 24D2K1140218 | TRD170816K36 | 5.32 | | 5.304 |
| 15.02.2017 | 24D2K2140218 | TRD150217K33 | 5.32 | | 5.058 |
| 16.08.2017 | 24D2K3140218 | TRD160817K28 | 5.32 | | 4.844 |
| 14.02.2018 | 24D2K4140218 | TRD140218K17 | 5.32 | | 4.624 |
| 14.07.2021 | 61D2 | TRD140721T26 | 4.70 | | 98.420 |
| 14.07.2021 | 61D2A140721 | TRD140721A19 | 4.70 | | 61.778 |
| 18.01.2017 | 61D2K1140721 | TRD180117K15 | 4.70 | | 4.515 |
| 19.07.2017 | 61D2K2140721 | TRD190717K18 | 4.70 | | 4.309 |
| 17.01.2018 | 61D2K3140721 | TRD170118K15 | 4.70 | | 4.115 |
| 18.07.2018 | 61D2K4140721 | TRD180718K18 | 4.70 | | 3.919 |
| 16.01.2019 | 61D2K5140721 | TRD160119K15 | 4.70 | | 3.726 |
| 17.07.2019 | 61D2K6140721 | TRD170719K18 | 4.70 | | 3.541 |
| 15.01.2020 | 61D2K7140721 | TRD150120K13 | 4.70 | | 3.367 |
| 15.07.2020 | 61D2K8140721 | TRD150720K17 | 4.70 | | 3.203 |
| 13.01.2021 | 61D2K9140721 | TRD130121K14 | 4.70 | | 3.049 |
| 14.07.2021 | 61D2K10140721 | TRD140721K17 | 4.70 | | 2.903 |
| 14.07.2021 | 61D2 | TRD140721T18 | 4.70 | | 98.420 |

İ Ç İ N D E K İ L E R

YÜRÜTME VE İDARE BÖLÜMÜ

Sayfa

KANUN HÜKMÜNDE KARARNAME

KHK/667 Olağanüstü Hal Kapsamında Alınan Tedbirlere İlişkin Kanun Hükmünde Kararname 1

BAKANLAR KURULU KARARI

2016/9065 8/1/2002 Tarihli ve 4736 Sayılı Kanununun 1 inci Maddesinin Birinci Fıkrası Hükmünde Muaf Tutulacakların Tespitine Dair 28/1/2002 Tarihli ve 2002/3654 Sayılı Kararnamenin Eki Kararda Değişiklik Yapılmasına İlişkin Karar 66

ATAMA KARARI

— Adalet Bakanlığına Ait Atama Kararı 67

YÖNETMELİKLER

2016/9066 Olağanüstü Hal Kurulu ve Bürolarının Kuruluş ve Görevleri ile Yükümlülüklerinin Karşılığının Tespit ve Ödenmesi Hakkında Yönetmelikte Değişiklik Yapılmasına Dair Yönetmelik 67

— İş Ekipmanlarının Kullanımında Sağlık ve Güvenlik Şartları Yönetmeliğinde Değişiklik Yapılmasına Dair Yönetmelik 69

— Tarımsal Kaynaklı Nitrat Kirliliğine Karşı Suların Korunması Yönetmeliği 75

TEBLİĞLER

— İşkolu Tespit Kararı (No: 2016/33) 81

— İşkolu Tespit Kararı (No: 2016/34) 81

KURUL KARARLARI

— Bankacılık Düzenleme ve Denetleme Kurulunun 14/07/2016 Tarihli ve 6935 Sayılı Kararı 82

— Bankacılık Düzenleme ve Denetleme Kurulunun 22/07/2016 Tarihli ve 6947 Sayılı Kararı 82

YARGI BÖLÜMÜ

YARGITAY KARARLARI

— Yargıtay 11. ve 18. Dairelerine Ait Kararlar 83

NOT: 22/7/2016 tarihli ve 29778 mükerrer sayılı Resmî Gazete’de, Bakanlıklara Vekâlet Etme İşlemi yayımlanmıştır.

İLÂN BÖLÜMÜ

a - Artırma, Eksiltme ve İhale İlanları 85

b - Çeşitli İlanlar 90

— T.C. Merkez Bankasınca Belirlenen Döviz Kurları ve Devlet İç Borçlanma Senetlerinin Günlük Değerleri 166